Mitteilungsblatt
der Gemeinde

Langenbrettach

3

www.langenbrettach.de

Donnerstag, 19. Januar 2023

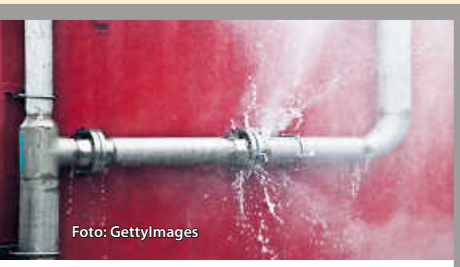

**Notrufnummer
bei Wasserrohrbrüchen
0172/2315476**

Gemeindeverwaltung

Öffnungszeiten

Montag - Freitag 8.30 - 12.00 Uhr
Donnerstag zusätzlich 16.00 - 18.30 Uhr

Weitere Termine sind nach telefonischer Vereinbarung möglich.

Kontakt

Telefonisch unter 07139/9306-0 oder per E-Mail: info@langenbrettach.de

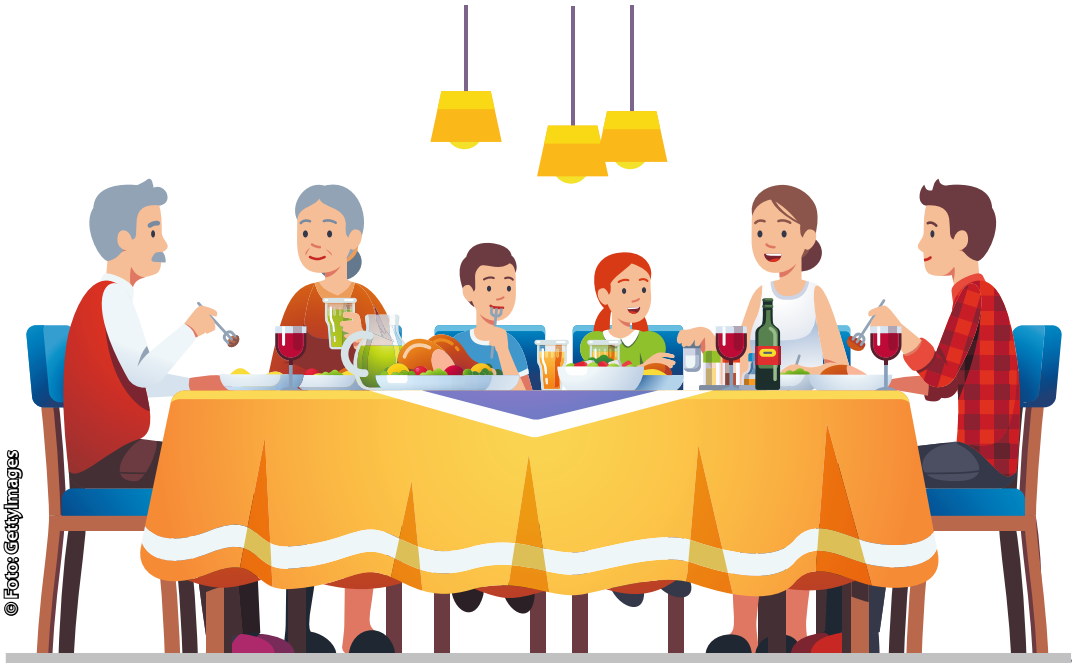

GENERATIONEN leben in Langenbrettach

Offener, gemeinsamer Mittagstisch in Langenbrettach für „JUNG und ALT“!

Wann?	Mittwoch, 25. Januar 2023 um 12.00 Uhr
Wo?	Gemeindehalle Brettach
Teilnahme?	Nur mit Anmeldung und vorheriger Essensbestellung möglich
Auswahl?	1. Rinderschmorbraten mit Macairekartoffeln und Rotkraut 2. mit Gemüse gefüllter Spitzpaprika mit Reis
Fahrdienst?	Kein Problem! Bitte bei der Anmeldung dazu sagen.

BEGEGNUNG

Anmelden nicht vergessen!

Rufen Sie an: 07139/9306-41 Claudia Erbe oder 07139/93060 oder per Mail an claudia.erbe@langenbrettach.de bis spätestens 20.01.2023.

Amtliche Bekanntmachungen

Ärztliche Notfalldienste

Ärztlicher Notfalldienst **116 117 (Anruf ist kostenlos)**
Allgemeine Notfallpraxis Bad Friedrichshall
SLK-Kliniken - Klinkum Am Plattenwald 7, Bad Friedrichshall
Samstag, Sonntag und an Feiertagen: 8.00 - 22.00 Uhr
Notfallpraxis Heilbronn
SLK-Klinikum Heilbronn, Am Gesundbrunnen 20 - 26, Heilbronn
Mo. - Fr. 18.00 - 22.00 Uhr, Sa., So. und Feiertag 9.00 - 22.00 Uhr
Allgemeine Notfallpraxis Möckmühl
SLK-Kliniken - Krankenhaus Möckmühl, Hahnenäcker 1
Samstag, Sonntag und an Feiertagen: 8.00 - 16.00 Uhr

Kinderärztlicher Notfalldienst **116 117**
Notfallpraxis Kinder Heilbronn
Kinderklinik Heilbronn, Am Gesundbrunnen 20-26, Heilbronn
Mo. - Fr. 19.00 - 22.00 Uhr, Sa., So. und Feiertag 8.00 - 22.00 Uhr

HNO-ärztlicher Notfalldienst **116 117**
Notfallpraxis HNO Heilbronn
SLK-Klinikum Heilbronn, Am Gesundbrunnen 20-26, Heilbronn
Sa., So. und Feiertag 10.00 - 20.00 Uhr

Augenärztlicher Notfalldienst Heilbronn **116 117**
Augenärztliche Notfallpraxis in den SLK-Kliniken Heilbronn, Klinikum am Gesundbrunnen, Am Gesundbrunnen 20-26, Heilbronn
Fr 16.00 - 22.00 Uhr, Sa, So, Feiertage 10.00 - 20.00 Uhr

Zahnärztlicher Notfalldienst
Der zahnärztliche Notfalldienst für den Landkreis Heilbronn kann unter folgender Telefonnummer abgefragt werden: **0761/12012000**
http://www.kzvbw.de
Zahnärztliche Notfallversorgung nach Unfällen
Zahnärztliche Notfalldienstnummer: **0761/12012000**
Notfalldienstsuche der KZV BW:
www.kzvbw.de/patienten/zahnarzt-notdienst

Kostenfreie Onlinesprechstunde
Mo. bis Fr. 9.00 - 19.00 Uhr: docdirekt - kostenfreie Onlinesprechstunde von niedergelassenen Haus- und Kinderärzten nur für gesetzlich Versicherte unter **0711/96589700 oder docdirekt.de**

Rettungsdienst 112

Krankentransport 07131/19222

Impressum

Herausgeber:
Gemeinde Langenbrettach, Rathausstr. 1, 74243 Langenbrettach, Tel. 07139 9306-0
Internet: www.langenbrettach.de
E-Mail: info@langenbrettach.de

Verantwortlich für den amtlichen Teil, alle sonstigen Verlautbarungen und Mitteilungen der Gemeinde:
Bürgermeister Timo Natter oder sein Vertreter im Amt.

Verantwortlich für den übrigen Inhalt und Anzeigen:
Timo Bechtold, Kirchenstraße 10
74906 Bad Rappenau

Druck und Verlag:
Nussbaum Medien Bad Rappenau GmbH & Co. KG, Kirchenstraße 10
74906 Bad Rappenau
Tel. 07264 70246-0, Fax 07264 70246-99
Internet: www.nussbaum-medien.de

Anzeigenberatung:
Kirchenstraße 10, 74906 Bad Rappenau
Tel. 07264 70246-0, Fax 07264 70246-99
bad-rappenau@nussbaum-medien.de
Internet: www.nussbaum-medien.de

Zuständig für die Zustellung:
G.S. Vertriebs GmbH, Josef-Beyerle-Straße 2, 71263 Weil der Stadt
Telefon 07033 6924-0
E-Mail: info@gsvertrieb.de
Bürozeiten: Mo. - Fr. von 8 bis 17 Uhr
Abonnement: www.nussbaum-lesen.de
Zusteller: www.gsvertrieb.de
Kündigung des Abonnements nur 6 Wochen zum Halbjahresende möglich.

Bezugspreis: halbjährlich 24,50 € inkl. Zustellung.

Bildnachweise:
© Fotos Rubrikenbalken: Thinkstock

Notdienste der Apotheken

finden Sie auf der Homepage der Landesapothekerkammer Baden-Württemberg www.aponet.de oder unter www.langenbrettach.de; oder telefonisch: Festnetz 0800/0022833, mobil 22833

Telefonseelsorge Heilbronn 0800/1110111

Tag und Nacht für Sie zu sprechen

Suchtberatung im Landkreis Heilbronn

Die Suchtberatung im Landkreis Heilbronn bietet jeweils donnerstags von 14.00 bis 17.00 Uhr Sprechzeiten in der Diakonischen Bezirksstelle in Neuenstadt an.
Terminvereinbarung und Info unter Tel. 07131/898690

Pflegestützpunkt des Landkreises Heilbronn

Beim Pflegestützpunkt des Landkreises Heilbronn erhalten Betroffene, Angehörige und Interessierte Informationen und Beratung zum Thema Pflege.
Ansprechpartner
Außenstelle Möckmühl im Gesundheitszentrum Hahnenäckerstr.1, Frau Juszczak, Tel. 06298/9366-236
E-Mail: s.juszczak@landratsamt-heilbronn.de
Sprechzeiten: Montag 9.00 - 12.00 Uhr und 14.00 - 16.00 Uhr
Landratsamt Heilbronn, Lerchenstraße 40, Herr Vesely, Tel. 07131/994-430, E-Mail: stefan.vesely@landratsamt-heilbronn.de
Sprechzeiten: Mo, Di, Do, Fr 9.00 - 12.00 Uhr u. Mi 16.00 - 18.00 Uhr

Informations-, Anlauf- und Vermittlungsstelle für pflegerische Hilfen - IAV

Frau Wißmann bietet Angehörigen und Betroffenen Informationen und individuelle Beratung zu den verschiedensten Fragestellungen rund um Alter und Pflegebedürftigkeit.
Termine nach Vereinbarung
Tel. 07139/90324, E-Mail: iav-neuenstadt@web.de

Polizeiposten Neuenstadt

Hauptstr. 10, 74196 Neuenstadt, Tel. 07139/4710-0, Fax 4710-20
E-Mail: neuenstadt.pw@polizei.bwl.de

Polizeirevier Neckarsulm 07132/9371-0

Notruf 110

Feuer 112

Gasversorgung Unterland - Störungen

Störungen bitte melden unter Tel. 07131/610-1503

Geburtstage

20.1. Helmut Zimmermann 70 Jahre

Die Gemeinde Langenbrettach gratuliert dem Jubilar sehr herzlich.

Öffnungszeiten Häckselplatz Brettach

ganzjährig
samstags von 12.00 bis 16.00 Uhr
Oktober bis Mai zusätzlich
freitags von 15.00 bis 17.00 Uhr

Stellenausschreibung

Langenbrettach

Ein tolles Team braucht Verstärkung. Wir freuen uns auf Sie.

Sie arbeiten gerne draußen? Sie sind handwerklich begabt? Sie suchen eine neue berufliche Herausforderung mit viel Abwechslung?

Dann suchen wir genau Sie als

Mitarbeiter (m/w/d) für den kommunalen Bauhof unbefristet in Vollzeit

Wir suchen eine/n Bewerber/in mit einer abgeschlossenen Ausbildung, bevorzugt in einem handwerklichen oder technischen Beruf oder im Garten- und Landschaftsbau. Die Fahrerlaubnis der Klasse B wird vorausgesetzt.

Wir erwarten vor allem technisches Verständnis, gute handwerkliche Fähigkeiten und körperliche Belastbarkeit.

Die Aufgaben des Bauhofs umfassen schwerpunktmäßig die Pflege und Unterhaltung der gemeindeeigenen Grünanlagen, Spielplätze und Friedhöfe, die Straßenunterhaltung und -reinigung, Winterdienst sowie Unterhaltungsarbeiten an gemeindeeigenen Anlagen und Einrichtungen, außerdem die Sicherstellung der gemeindlichen Wasserversorgung.

Die Bezahlung ist analog TVöD geregelt.

Zusätzlich unterstützt die Gemeinde ihre Mitarbeiter
- mit einem Zuschuss beim Aufbau einer privaten Altersvorsorge
- mit einem betrieblichen Gesundheitsmanagement
- und mit der Möglichkeit des Jobrades (Fahrradleasing)

Sie wollen uns unterstützen?
Bewerbung **bis 31. Januar 2023** an Gemeinde Langenbrettach, Rathausstr. 1, 74243 Langenbrettach oder per Mail im pdf-Format an bewerbung@langenbrettach.de

Fragen?
Frau Homm hilft weiter. Tel. 07139 / 9306-22 oder andrea.homm@langenbrettach.de.

- Ende der amtlichen Bekanntmachungen -

Bekanntmachungen der Stadt Neuenstadt

Museum im Schafstall
Neue Ausstellung „New York - Vier Jahreszeiten“
Das Museum im Schafstall zeigt bis 29. Januar 2023 jeden Mittwoch und Sonntag 100 Fotografien des ausgezeichneten Kunstfotografen und Dokumentarfilmers Czeslaw Czaplinski.
In den vergangenen 40 Jahren fotografierte Czaplinski bedeutende Persönlichkeiten aus Wirtschaft, Politik, Kultur und Sport, unter anderem Henry Kissinger, Malcom Forbes, Andy Warhol, Michael Jackson und Tina Turner. Eine Auswahl der mehr als tausend Porträts war bereits 2009 und 2013 im Museum im Schafstall in Neuenstadt zu sehen. Über 100 weitere fotografische Ausstellungen und Präsentationen fanden weltweit statt: in Warschau, Nizza, Chicago, Moskau, London, Lissabon, Brüssel und New York. Czeslaw Czaplinski ist Fotograf und Autor von mehr als 45 Alben und Büchern. Jahrzehntelang hat Czeslaw Czaplinski viele Fotografien und Panoramabilder von New York erstellt, die gerade diese Macht und Größe der Weltmetropole verdeutlichen. Czaplinski will die Stadt aber auch so zeigen, wie er sie fühlt, wie er sie wahrnimmt. Er hat seine Erfahrungen dieser Jahre in Bildern festhalten. Daher beinhaltet diese Ausstellung im Museum im Schafstall viele Fotografien, die New York aus einer anderen Perspektive und aus einem anderen Blickwinkel darstellen. Dazu gehören Bilder einfacher Menschen vor dem Schaufenster einer Luxusboutique, Bilder, die den hektischen Alltag der Menschen vor den bunten Lichtern des Broadways zeigen und Bilder der geliebten kitschigen und überdimensionalen Weihnachtsdekoration, die selbst die Skulpturen am Rockefeller Center schmücken. Es sind Fotografien, die das große New York in kleinen Ausschnitten zeigen. Es sind Fotografien, die die Veränderungen dieser Stadt, die niemals schläft, für einen Moment anhalten, damit die Besucherinnen und Besucher des Museums im Schafstall sie in aller Ruhe betrachten können.
„I want to wake up in a city that never sleeps.“
„Ich möchte in einer Stadt aufwachen, die niemals schläft.“
Frank Sinatra
Wir freuen uns auf Ihren Besuch im Museum.
Öffnungszeiten: Mittwoch und Sonntag, 10.00 - 17.00 Uhr und nach telefonischer Absprache unter 07139/3924
Eintritt: 5,00 €/ermäßigt 3,00 €/Schüler 2,00 €
Weitere Informationen finden Sie im Internet unter www.museum-im-schafstall.de.

Freundeskreis Mörike-Museum Cleversulzbach e.V.
Lichtstubenabend
Der Freundeskreis Mörike-Museum Cleversulzbach e.V. lädt am Freitag, 20. Januar 2023 um 19.00 Uhr zum Lichtstubenabend ins Mörike-Museum ein. Der Abend steht unter dem Thema „Häkeln“. Bitte beachten Sie das geänderte Datum. Wir freuen uns auf bekannte und neue Besucher - mit oder ohne Handarbeiten.

Stellenausschreibungen

Neuenstadt am Kocher - die freundliche Stadt
Die Stadtverwaltung Neuenstadt a. K. sucht zum nächstmöglichen Zeitpunkt für die **städtische Krippe Mühlweg in Neuenstadt**

Erzieher/-innen oder pädagogische Fachkräfte (m/w/d) in Vollzeit (100 %) oder Teilzeit (ab 80 %) unbefristet

Sie passen zu uns, wenn ...
- Sie eine abgeschlossene Ausbildung als staatlich anerkannte/-r Erzieher/-in haben
- Sie die kognitive, motorische und sprachliche Entwicklung sowie die soziale Kompetenz der Kinder fördern möchten
- Sie gerne Feste, Ausflüge und Projekte organisieren und umsetzen
- Sie Liebe und Leidenschaft zum Beruf mitbringen
- Ihnen eine professionelle Bildungspartnerschaft am Herzen liegt
- eine wertschätzende Kommunikation für Sie selbstverständlich ist
- Sie die Bereitschaft haben, Praktikanten einzuarbeiten und anzuleiten

Wir bieten Ihnen ...
- ein interessantes und vielseitiges Aufgabengebiet in unserer gut ausgestatteten Kindertageseinrichtung
- ein tägliches Arbeiten nach dem Prinzip der offenen Gruppenarbeit
- das Arbeiten auf der Grundlage eines Qualitätsmanagement-Handbuchs sowie einer Einrichtungskonzeption
- flache Hierarchien sowie eine offene und wertschätzende Arbeitsatmosphäre
- Platz für Engagement und Ideen
- Ausreichend Vorbereitungszeit für pädagogische Projekte sowie die tägliche Arbeit
- Möglichkeiten zur persönlichen Entwicklung und Fortbildungsangebote
- Teilnahme an Fachvorträgen
- eine leistungs- und tarifgerechte Bezahlung nach TVöD-SuE
- einen Fahrtkostenzuschuss zum ÖPNV (Jobticket)
- betriebliche Altersvorsorge
- einen Zuschuss zum Jobrad

Auskünfte zum Aufgabengebiet erteilt Ihnen gerne Frau Claudia Taglialatela, Tel. 07139/97-18. Personalrechtliche Auskünfte erteilt Ihnen Frau Marleen Schmidt, Tel. 07139/97-19.
Wenn wir Ihr Interesse geweckt haben, dann freuen wir uns auf Ihre Bewerbung **bis spätestens 5.2.2023,** am liebsten über unser Online-Portal.
Stadtverwaltung Neuenstadt a. K., Hauptstraße 50, 74196 Neuenstadt a. K., www.neuenstadt.de
Wir freuen uns auf Ihre Bewerbung.

Neuenstadt am Kocher - die freundliche Stadt
Die Stadtverwaltung Neuenstadt a. K. sucht für den **Waldkindergarten** zum nächstmöglichen Zeitpunkt eine/-n

Erzieher/-in oder pädagogische Fachkraft (m/w/d)
in Teilzeit (80 %), unbefristet

Sie passen zu uns, wenn ...
- Sie eine abgeschlossene Ausbildung als staatlich anerkannte/-r Erzieher/-in haben
- Sie die kognitive, motorische und sprachliche Entwicklung sowie die soziale Kompetenz der Kinder fördern möchten
- Sie gerne Feste, Ausflüge und Projekte organisieren und umsetzen
- Sie Liebe und Leidenschaft zum Beruf mitbringen
- Ihnen eine professionelle Bildungspartnerschaft am Herzen liegt
- eine wertschätzende Kommunikation für Sie selbstverständlich ist
- Sie die Bereitschaft haben, Praktikanten einzuarbeiten und anzuleiten

Wir bieten Ihnen ...
- ein interessantes und vielseitiges Aufgabengebiet in unserer gut ausgestatteten Kindertageseinrichtung
- ein tägliches Arbeiten nach dem Prinzip der offenen Gruppenarbeit
- das Arbeiten auf der Grundlage eines Qualitätsmanagement-Handbuchs sowie einer Einrichtungskonzeption
- flache Hierarchien sowie eine offene und wertschätzende Arbeitsatmosphäre
- Platz für Engagement und Ideen
- Ausreichend Vorbereitungszeit für pädagogische Projekte sowie die tägliche Arbeit
- Möglichkeiten zur persönlichen Entwicklung und Fortbildungsangebote
- eine leistungs- und tarifgerechte Bezahlung nach TVöD-SuE
- einen Fahrtkostenzuschuss zum ÖPNV (Jobticket)
- eine betriebliche Altersvorsorge
- einen Zuschuss zum Jobrad

Auskünfte zum Aufgabengebiet erteilt Ihnen gerne Frau Claudia Taglialatela, Tel. 07139/97-18. Personalrechtliche Auskünfte erteilt Ihnen Frau Marleen Schmidt, Tel. 07139/97-19.
Wenn wir Ihr Interesse geweckt haben, dann freuen wir uns auf Ihre Bewerbung **bis spätestens 29.1.2023,** am liebsten über unser Online-Portal.
Stadtverwaltung Neuenstadt a. K., Hauptstraße 50, 74196 Neuenstadt a. K., www.neuenstadt.de
Wir freuen uns auf Ihre Bewerbung.

Neuenstadt am Kocher - die freundliche Stadt
Die Stadt Neuenstadt a. K. (10.300 Einwohner) ist eine offene, freundliche und dynamische Kommune mit viel Lebensqualität. Ein lebendiger Stadtkern und eine gute Infrastruktur machen Neuenstadt am Kocher als Wohnort, Wirtschaftsstandort und Arbeitsplatz attraktiv.
Die Stadtverwaltung Neuenstadt a. K. sucht zum nächstmöglichen Zeitpunkt

eine Sachbearbeitung für das Liegenschaftsamt
(m/w/d) in Teilzeit (50 %)

Ihre Aufgaben ...
- Sekretariat des Liegenschaftsamtes
- Sachbearbeitung im Bereich der Liegenschaftsverwaltung

Die Übertragung weiterer Aufgaben behalten wir uns vor.

Sie passen zu uns, wenn ...
- Sie eine abgeschlossene Ausbildung im Bereich Verwaltung bzw. eine vergleichbare Qualifikation haben
- Sie selbstständig und eigenverantwortlich arbeiten
- Sie zuverlässig sind, Teamgeist und Verantwortungsbewusstsein besitzen
- Sie einen sicheren Umgang mit den üblichen Office-Anwendungen besitzen

Wir bieten Ihnen ...
- eine interessante, herausfordernde und vielseitige Tätigkeit
- eine moderne Verwaltung und geben Ihnen die Möglichkeit, sich und Ihre Ideen in einem angenehmen Arbeitsumfeld zu verwirklichen
- eine Bezahlung entsprechend Ihrer Qualifikation nach TVöD EG 6
- einen Fahrtkostenzuschuss zum ÖPNV (Jobticket)
- eine betriebliche Altersvorsorge
- einen Zuschuss zum Jobrad

Auskünfte zum Aufgabengebiet erteilt Ihnen gerne Frau Christine Weiß, Tel. 07139/97-44.
Personalrechtliche Auskünfte erteilt Ihnen Frau Marleen Schmidt, Tel. 07139/97-19.
Wenn wir Ihr Interesse geweckt haben, dann freuen wir uns auf Ihre Bewerbung **bis spätestens 29.1.2023,** am liebsten über unser Online-Portal.
Stadtverwaltung Neuenstadt a. K., Hauptstraße 50, 74196 Neuenstadt a. K., www.neuenstadt.de
Wir freuen uns auf Ihre Bewerbung.

Denke an die Umwelt!

Wirf nichts auf Straßen und Plätze, benutze den Mülleimer

Grafik: GettyImages

Tipps für gelungene Fotos

Klassische Drittelregel

Wenn das Hauptmotiv genau in der Mitte liegt, wirken Fotos oft sehr statisch und dadurch langweilig.

Teilen Sie gedanklich das Display in 3 × 3 gleichgroße Felder. Die Orientierung liegt an einem der vier Eckpunkte des mittleren Feldes, um dort in der Nähe das Hauptmotiv zu positionieren. So gelingen Ihnen Fotos wie vom Profi!

NUSSBAUM

Neuenstadt am Kocher - die freundliche Stadt
Die Stadtverwaltung Neuenstadt a. K. sucht zum nächstmöglichen Zeitpunkt eine/-n

Hausmeister/-in (m/w/d)
für die Kelter-Halle Cleversulzbach
in Teilzeit (ca. 9 Stunden/Woche), unbefristet

Ihre Aufgaben ...
- alle üblicherweise anfallenden Hausmeistertätigkeiten mit laufenden Wartungs- und Instandhaltungsarbeiten
- Betreuung und Überwachung der technischen Anlagen und der Veranstaltungstechnik
- Unterhaltung und Reinigung der Kelter-Halle Cleversulzbach
- Betreuung von Veranstaltungen in der Kelter-Halle

Die Übertragung weiterer Aufgaben behalten wir uns vor.

Ihr Profil ...
- Besitz einer Fahrerlaubnis und ein Fahrzeug, welches zum Dienstreiseverkehr gegen Kostenersatz zur Verfügung steht
- Flexibilität und Zuverlässigkeit sowie Freude am Umgang mit Menschen
- selbstständiges und effizientes Arbeiten
- einen Sinn für Ordnung und Sauberkeit

Wir bieten Ihnen ...
- ein interessantes, herausforderndes und vielseitiges Aufgabengebiet
- eine leistungs- und tarifgerechte Bezahlung nach TVöD
- einen Zuschuss zum Jobticket (ÖPNV)
- betriebliche Altersvorsorge

Auskünfte zur Stelle erteilt Ihnen gerne Frau Stefanie Miene, Tel. 07139/97-30. Personalrechtliche Auskünfte erteilt Ihnen gerne Frau Marleen Schmidt, Tel. 07139/97-19.
Wenn wir Ihr Interesse geweckt haben und Sie an dieser Stelle interessiert sind, dann freuen wir uns auf Ihre Bewerbung über unser Online-Portal.
Stadtverwaltung Neuenstadt a. K., Hauptstraße 50, 74196 Neuenstadt a. K., www.neuenstadt.de
Wir freuen uns auf Ihre Bewerbung.

Landratsamt Heilbronn

Beratungsstelle für Familie und Jugend
Wir bieten psychologische Beratung und Begleitung bei Problemen im Familienalltag und bei Fragen zur Entwicklung, Erziehung und Förderung von Kindern an.
Sie können sich vorbeugend informieren oder sich in einer aktuellen Situation unterstützen lassen.
Die Vor-Ort-Beratung kann von Eltern, von Kindern und von Jugendlichen aus den Kommunen Langenbrettach, Hardthausen und Neuenstadt aufgesucht werden. Sie ist kostenlos und vertraulich.
Vor-Ort-Sprechstunden finden jeweils dienstags im ehemaligen Notariat von Neuenstadt (Hauptstraße 9) und im Rathaus Kochersteinsfeld (Lampoldshauser Str. 8) in Hardthausen statt. Ebenso können Termine in der Hauptstelle im Landratsamt Heilbronn vereinbart werden.
Es berät Sie Frau Dipl.-Psychologin Katrin Labs.
Terminvereinbarung unter der Telefonnummer 07131/994-338
E-Mail: Katrin.Labs@landratsamt-heilbronn.de

Geschwindigkeitsmessung Dezember 2022
Messort: Langenbrettach
Zeitraum: 1. bis 31.12.2022

Messstelle	Datum der Messung	Messzeit (von ... bis)	festgesetzte Geschwindigkeit km/h	Zahl der gemessenen Fahrzeuge	Zahl der Überschreitungen	höchste Geschwindigkeit km/h
Neuenstädter Straße, ggü. Nr. 51-1	6.12.	15.11-17.16	30	71	7	42

Sonderprogramm „Spitze auf dem Land“ fördert kleine und mittlere Unternehmen
Innovation ist der Schlüssel für die Spitzenstellung des Landes Baden-Württemberg als starker Wirtschaftsstandort. Der zunehmende globale Wettbewerb erfordert dauerhafte Anstrengungen für nachhaltiges Wachstum und Beschäftigung im gesamten Land. Mit der Förderlinie „Spitze auf dem Land! Technologieführer für Baden-Württemberg“ werden gezielt Impulse gesetzt, diese Position weiter auszubauen und Innovationen zu fördern.
Das Sonderprogramm richtet sich an Unternehmen, die das Potenzial zur Erlangung der Technologieführerschaft aufweisen. Unterstützt werden große, umfassende Unternehmensinvestitionen in Gebäuden, Maschinen und Anlagen, die zur Entwicklung und wirtschaftlichen Nutzung neuer oder verbesserter Produktionsverfahren, Prozesse, Dienstleistungen und Produkte dienen. Zusätzlich sollen durch die unterstützten Projekte nachhaltige Beiträge zur Verbesserung der Ressourcen- und Energieeffizienz im Produktionsprozess generiert werden.
In der aktuellen Förderperiode liegt der Fokus auf Unternehmen im Bereich Kreislaufwirtschaft und Bioökonomie. Im Antrag ist entweder ein für das Unternehmen neues, eigenes Produkt oder eine neue, eigene Dienstleistung darzustellen.
Der Fördersatz beträgt für kleine Unternehmen mit weniger als 50 Beschäftigten bis zu 20 Prozent, für mittlere Unternehmen mit bis zu 100 Beschäftigten bis zu zehn Prozent der förderfähigen Investitionskosten. Die Förderung ist im Regelfall auf höchstens 400.000 Euro pro Vorhaben begrenzt. Bei einem deutlichen Beitrag zur Kreislaufwirtschaft und Bioökonomie kann die Förderung auf max. 500.000 € erhöht werden. Zuwendungen unter 200.000 Euro werden nicht bewilligt.
Anträge auf Aufnahme in das Förderprogramm können von der Gemeinde zusammen mit dem Unternehmen bis zum **28.2.2023** parallel im Landratsamt Heilbronn und Regierungspräsidium Stuttgart gestellt werden.
Die Antragsformulare sind unter
rp.baden-wuerttemberg.de/Themen/Land/ELR/Seiten/EFRE.aspx
und weitere Informationen unter mlr.baden-wuerttemberg.de/de/unsere-themen/laendlicher-raum/foerderung/efre/spitze-auf-dem-land/ abrufbar.

Landratsamt Heilbronn - Abfallwirtschaft

Häckselplatz in Jagsthausen aufgelöst
Erddeponie in Jagsthausen samstags geöffnet
Die Erddeponie in Jagsthausen hat ab Samstag, 14. Januar 2023 an Samstagen von 10.00 bis 12.00 Uhr geöffnet. Die Deponie nimmt Kleinmengen von sauberem, gewachsenem Bodenaushub und kleinen Mengen Bauschutt bis maximal 2 m³ entgegen.
Anlieferungen größerer Mengen Bodenaushub sind nach Vereinbarung möglich.
Der Häckselplatz bei der Erddeponie in Jagsthausen wurde zum Ende des Jahres 2022 aufgelöst. Dafür wurden die Öffnungszeiten des Häckselplatzes an der Fuhrsteige in Widdern erweitert. Der Häckselplatz in Widdern hat ab sofort ganzjährig samstags von 10.00 bis 16.00 Uhr geöffnet.
Nähere Informationen zu den Deponiegebühren sind auf der Homepage des Landkreises unter
www.landkreis-heilbronn.de/deponiegebuehren.1037.htm abrufbar.

Warum sich Trennen und Recyceln lohnt
Von konsequentem Wertstoffrecycling profitieren alle Seiten: Bürger, Umwelt, Wirtschaft. Der Abfallwirtschaftsbetrieb des Landkreises Heilbronn sammelt in seinen Entsorgungseinrichtungen viele verschiedene Stoffe. Doch welchen Weg nehmen Altglas, Kunststoffe und Co.? Welchen Nutzen bringt Recycling? Antworten auf diese Fragen gibt der Abfallwirtschaftsbetrieb an dieser Stelle. Regelmäßig stellt er in einer Serie verschiedene Wertstoffe und Stoffkreisläufe vor.
Unser Thema heute: Styropor - expandiertes Polystyrol EPS
Was ist EPS?
Expandiertes Polystyrol, bekannt unter dem Markennamen Styropor, besteht zu 98 Prozent aus Luft und nur zu zwei Prozent aus Polystyrol-Kügelchen, die auf Basis von Erdöl produziert werden. Der Grundstoff Polystyrol ist ein transparenter, geschäumt weißer Thermoplast. Durch Zugabe von Treibmittel und Flammschutzmittel kann dieser zu Styropor weiterverarbeitet werden.
Im Alltag begegnet man am häufigsten dem weißen und unbehandelten Styropor. Styropor ist aufgrund der Federung und des leichten Gewichts ein beliebtes Verpackungsmittel im Versand. Es isoliert, ist feuchteunempfindlich und eignet sich daher gut für die Dämmung von Gebäuden und für den Transport von temperatursensiblen Pharmazeutika oder Lebensmitteln.

Was passiert mit Styropor?
In den Recyclinghöfen wird sauberes, unbehandeltes Verpackungsstyropor gesammelt. Dies ist bei sorgfältiger Trennung gut recycelbar. Der Recyclingprozess findet in spezialisierten Betrieben statt, wie zum Beispiel bei der Firma Bachl in Landsberg am Lech.
Eine Möglichkeit, das Styropor zu recyceln, ist das ausgediente Verpackungsmaterial aus Styropor zu zermahlen um die Kügelchen voneinander zu trennen. Die Polystyrol-Kügelchen werden anschließend entstaubt, gerundet und können dann den ursprünglichen Produktionsprozessen wieder zugefügt werden. Dieser Prozess funktioniert ohne den Einsatz chemischer Zusatzstoffe - es genügen Wasserdampf und Druck.
Bei der zweiten Möglichkeit, Styropor wiederzuverwerten, wird das Styropor zu Beginn ebenfalls zerkleinert, dann jedoch verdichtet, eingeschmolzen und begast. So entsteht ein Granulat, das ähnliche Eigenschaften besitzt wie das Ursprungsmaterial und deshalb problemlos wieder in den ursprünglichen Prozess eingebracht werden kann.
Welche Auswirkungen hat Styropor auf die Umwelt?
Die Herstellung von To-go-Bechern und Einwegbehältern aus Styropor ist mittlerweile verboten, denn Styropor zersetzt sich nur unter der Einwirkung von UV-Strahlung. Weggeworfenes Styropor kann sich in der Natur als tausend kleine Partikel festsetzen und anreichern, wird aber nicht biologisch umgesetzt. Umso besser ist es deshalb, weißes, sauberes Material beim Recyclinghof abzugeben und so in den Recyclingkreislauf einzubringen.
Achtung: Farbiges Baustyropor, Styrodur, Schaumstoffe und Styroporchips können nicht auf den Recyclinghöfen abgegeben, da sie nicht wiederverwertet werden können. Sie gehören in den Restmüll.
Film-Tipp: Ein Film über die Wiederverwertung von Styropor ist auf der Internetseite des Landkreises unter „Mechanisches Styropor-Recycling“ www.landkreis-heilbronn.de/recycling abrufbar.
Weitere Informationen gibt es unter
www.landkreis-heilbronn.de/abfallwirtschaft.

Ehrung Blutspender

Bürgermeister Natter hatte im Rahmen der Gemeinderatssitzung die Möglichkeit die Blutspenderehrung durchzuführen. Ganz besonderen Dank sprach er dabei Reinhold Bechle aus, der für 150 freiwillige Blutspenden geehrt wurde. Jürgen Grimm und Norman Schneider begleiteten die Ehrung.

von links nach rechts: N. Schneider, M. Kurz (10), V. Susset (10), M. Reichert (25), S. Henkel (25), F. Oberhardt (25), Bürgermeister Natter, R. Bechle (150), J. Grimm

Politische Parteien und sonstige Vereinigungen

Bündnis 90/Die Grünen Heilbronn

Grünen-Stammtisch
Der Kreisverband von Bündnis 90/Die Grünen Heilbronn veranstaltet am Donnerstag, 16. Februar 2023 um 19.00 Uhr einen Grünen-Stammtisch im Württemberger Hof (Bahnhofstraße 11, 74219 Möckmühl).
Zu diesem Termin hat sich auch unser Landtagsabgeordneter Armin Waldbüßer angekündigt. Er wird gerne über seine Arbeit im Landtag berichten und steht für Fragen und einen Austausch gerne zur Verfügung.
Eingeladen sind alle Interessierten aus den Ortschaften des unteren Kocher- und Jagsttals.

Schulnachrichten

Volkshochschule Unterland Außenstelle Langenbrettach

Kontaktdaten
Außenstellenleiterin Marion Ortale
Telefonische Sprechzeiten
Montag und Donnerstag10.00 - 11.00 Uhr und Dienstag16.00 - 17.00 Uhr, ansonsten ist der Anrufbeantworter geschaltet und ich rufe Sie zeitnah zurück.
Tel. 07139/18457 oder per Mail: langenbrettach@vhs-unterland.de
VHS-Hefte für das Frühjahrsemester
Ab 25.1.23 liegen wieder überall die neuen VHS-Hefte aus. Sie können sich bequem über die Homepage der VHS-Unterland (www.vhs-unterland.de) anmelden. Hier gehen Sie auf die Außenstellen, dann auf den Ort in dem Sie einen Kurs suchen und dort können Sie dann das jeweilige Programm der Außenstelle anschauen und Ihren Kurs direkt buchen. Oder Sie melden sich bei mir telefonisch oder per Mail an.
Im VHS-Heft gibt es auch Anmeldekarten. Diese können Sie entweder in den VHS-Briefkasten an der alten Schule in Brettach (Schillerstr.1) oder bei mir zu Hause (Helmbundweg 8) einwerfen oder per Post senden.
Wenn ein Kurs schon ausgebucht ist, lohnt es sich auf die Wartelisten setzen zu lassen, da es immer wieder vorkommt, das jemand kurzfristig abspringt oder man sogar einen Zusatzkurs einrichten kann. Ich freue mich auf Ihre Anmeldungen und auf ein schönes abwechslungsreiches Frühjahrsemester. Ihre Marion Ortale
Online-Kurse
Kommende Online-Veranstaltungen der VHS Unterland
222BR10660 Mut zum eigenen Ich - Ich steh‘ zu mir (online)
Do., 19.1.2023, 19.00 - 21.00 Uhr, 1x, 18,00 €, Anmeldeende: 19.1.2023
222BF30185 Osteopathische Selbstentspannung (online)
Fr, 20.1.2023, 19.00 - 22.00 Uhr, 1x, 24,00 €, Anmeldeende: 20.1.2023
222NH10402 Für die Mode von morgen (online)
Do., 26.1.2023, 19.00 - 20.30 Uhr, 1x, gebührenfrei, Anmeldeende: 24.1.2023
222MA30510 Online-Kochkurs: Gesunde Vesperdosensnacks ohne Zucker für Kinder
Sa., 28.1.2023, 14.30 - 16.30 Uhr, 1x, 14,00 €, Anmeldeende: 25.1.2023

Musikschule Neuenstadt

Vorbereitungskonzert Jugend musiziert
Herzliche Einladung zu unserem Konzert mit Teilnehmer*innen des Regionalwettbewerbs Jugend musiziert.
Wann? Sonntag, 22. Januar, 15.00 Uhr
Wo? Eduard-Mörike-Gymnasium Neuenstadt
Wir freuen uns auf viele aufmerksame kleine und große Zuhörer.
Der Eintritt ist frei.

Christian-Schmidt-Schule Neckarsulm

Infotag am 4.2.2023
Die Christian-Schmidt-Schule, Technische Schule Neckarsulm, präsentiert am Samstag, 4. Februar 2023 eine breite Palette an Weiterbildungsmöglichkeiten. Wir hoffen möglichst viele interessierte Gäste bei uns an der Schule begrüßen zu dürfen.
Wer nach dem Hauptschulabschluss eine Ausbildung in den Bereichen Elektro, Kfz oder Metall beginnen möchte, ist bei uns in der einjährigen Berufsfachschule richtig. Zum Erreichen des Mittleren Bildungsabschlusses ist der Besuch der zweijährigen Berufsfachschule Voraussetzung. Soll es nach der Mittleren Reife oder nach der Berufsausbildung in Richtung Studium gehen, gibt es mit den Berufskollegs Technik und dem Technischen Gymnasium passende Angebote (Fachhochschulreife/Abitur). Schließlich runden die Fachschulen für Technik (Techniker) und Meisterschule die Weiterbildungsmöglichkeiten in technischen Berufen ab.
Wir freuen uns auf Ihren Besuch.
Weitere Infos unter www.css-nsu.de oder Tel. 07132/9756-0

Kirchliche Nachrichten

Gemeinsam unterwegs - Evang. Kirchengemeinden Brettach, Cleversulzbach u. Langenbeutingen

Evangelisches Pfarramt Brettach und Cleversulzbach
Pfarrer Christoph Heinritz
Pfarrgasse 1, 74243 Langenbrettach, Telefon 07139/1342
Christoph.Heinritz@elkw.de, www.kirche-brettach.de
Sekretariat Brettach: Elke Reichert, Pfarramt.Brettach@elkw.de
Bürozeiten: Dienstag, 9.30 - 11.30 Uhr, Donnerstag, 14.00 - 16.00 Uhr
Gemeindebüro Cleversulzbach
Neuenstädter Str. 5, 74196 Neuenstadt-Cleversulzbach
Simone.Schneider@elkw.de, Tel. 07139/1427
Bürozeiten: Donnerstag, 9.30 - 12.30 Uhr
Homepage: www.kirche-cleversulzbach.de
Evangelisches Pfarramt Langenbeutingen
Pfarrer Alexander Köhrer
Hohenloher Straße 11, 74243 Langenbrettach
Telefon: 07946/8783, pfarramt.langenbeutingen@elkw.de
www.kirchengemeinde-langenbeutingen.de
Sekretariat Langenbeutingen: Elisabeth Panje
elisabeth.panje@elkw.de
Bürozeiten: Dienstag, 9.00 - 11.30 Uhr, Donnerstag, 9.00 - 11.30 Uhr
Wochenspruch für die kommende Woche
Es werden kommen von Osten und von Westen, von Norden und von Süden, die zu Tisch sitzen werden im Reich Gottes. (Lk. 13, 29)
Sonntag, 22.1. - 3. Sonntag nach Epiphanias
Langenbeutingen
9.30 Uhr Gottesdienst mit Taufe von Hannes Elias Reistle (Pfr. Köhrer)
9.30 Uhr Kindergottesdienst im Gemeindehaus Pluspunkt
Brettach
10.30 Uhr Gottesdienst (Pfr. Heinritz)
11.30 Uhr Taufgottesdienst von Benno Löffler und Emma Mavie Göltenboth (Pfr. Heinritz)
Cleversulzbach
10.30 Uhr Gottesdienst im Gemeindehaus (Pfr. Köhrer)
Vorschau
Sonntag, 29.1. - letzter Sonntag nach Epiphanias
Herzliche Einladung zu den Gottesdiensten um 9.30 Uhr in Cleversulzbach oder 10.30 Uhr in Brettach (beide Pfr. Heinritz)
Kein GD in Langenbeutingen
Regelmäßige Termine
in Langenbeutingen
Montag
17.00 Uhr Bubenjungschar
Dienstag
20.00 Uhr Nähkreis im Gemeindehaus Pluspunkt
Mittwoch
16.00 Uhr Konfirmandenunterricht
Freitag
17.00 Uhr Mädchenjungschar im Gemeindehaus Pluspunkt
Sonntag
9.30 Uhr Gottesdienst (in der Regel)
9.30 Uhr Kinderkirche (14-täglich im Pluspunkt)
in Brettach
Montag
17.30 Uhr Mädchenjungschar im Gemeindehaus mit Lea
Dienstag
9.30 Uhr Spielkreis im Gemeindehaus
Mittwoch
16.15 Uhr Konfirmandenunterricht im Gemeindehaus
16.30 Uhr Kindertreff im Vereinshaus
Donnerstag
19.30 Uhr Posaunenchor im Gemeindehaus
Freitag
16.00 Uhr Fußballjungschar in der Talhalle in Langenbeutingen (Jürgen Braun)
in Cleversulzbach
Dienstag
9.30 Uhr Gedächtnistraining im Gemeindehaus
20.00 Uhr Probe Kirchenchor im Gemeindehaus (14-täglich/ung. Woche)
Mittwoch
16.15 Uhr Konfirmandenunterricht im Gemeindehaus, Brettach
Donnerstag
15.30 Uhr Spielkreis im Gemeindehaus

Aktuelle Informationen aus unseren Kirchengemeinden

► Nächster Kindergottesdienst in Langenbeutingen
Alle Kinder von 4 Jahren bis zum Konfialter sind herzlich eingeladen zu unserem nächsten Kindergottesdienst am **Sonntag, 22. Januar** um 9.30 Uhr im Gemeindhaus. Das Thema heißt „unmöglich“ - aber wir hoffen, es ist euch möglich, dabei zu sein.

► Großer Mini-Gottesdienst als 3Klang-Gottesdienst der Kirchengemeinden Brettach, Cleversulzbach, Langenbeutingen
Am **Sonntag, 5.2.2023** feiern wir in der beheizten Martinskirche in Langenbeutingen (Bodenheizung) um 10.00 Uhr einen großen Mini-Gottesdienst. Warum „groß“? Weil er als 3Klang-Gottesdienst gefeiert wird und damit von den Kirchengemeinden Cleversulzbach, Brettach und Langenbeutingen zusammen durchgeführt wird. Eingeladen sind alle Kinder von 0 bis 6, dazu alle Geschwister und Eltern. Dieser Gottesdienst ist aber auch für die Großeltern ein wunderbares Erlebnis.
Weil wir uns freuen, dass wir ganz normal Gottesdienst feiern können und weil wir erlebt haben, wie wertvoll Gemeinschaft ist, hat der Gottesdienst das Thema: Wir.
Als Familie ist es ganz gut, wenn Sie eine Decke mitbringen, auf der Ihre Kinder während des Gottesdienstes herumkrabbeln können.
Im Anschluss stehen auf dem Kirchplatz Feuerschalen bereit und auch Grillmöglichkeiten. Jeder, der will, darf sich eine Wurst oder etwas zum Grillen mitbringen und mit dem Essen den Gottesdienst ausklingen lassen oder sich einfach so an den Feuerschalen wärmen.
Herzliche Einladung.

► Aktuelles von der Kirchturmsanierung der Martinskirche in Langenbeutingen
Die Firma Schneider Turmuhren aus Schonach ist gegenwärtig in der Glockenstube mit der Erneuerung der Glockenanlage beschäftigt. Die Stahljoche, die aus den 60er-Jahren stammen, werden durch Holzjoche ersetzt. Die Holzjoche sind aus Eiche. Ersetzt werden auch die alten Läuteräder, ebenso die Klöppel der Glocken. So bekommt auch die mittlere Glocke, die Franz Müller, genannt Messing Müller, der Kirchengemeinde am 24. November 1949 gestiftet hat, einen neuen Klöppel. Die Glocken selbst sind in einem sehr guten Zustand, wenngleich ein wenig ausgeschlagen. Das Läuterad wird mit neuen Seilen und Ketten mit dem Motor verbunden. Hier handelt es sich also um eine mechanische Verbindung. Die Motoren selbst bekommen aber jetzt eine elektronische Steuerung. Die Stahlkonstruktion des Glockenstuhls bleibt. In der Glockenstube hätte es noch Platz für eine vierte Glocke. Aber da bräuchten wir wieder einen Stifter wie damals Franz Müller.
Wenn diese Arbeiten abgeschlossen sind, wird unsere Turmuhr wieder ganz regulär in Betrieb genommen. Die Glocken ertönen dann wieder nach der regulären Läuteordnung: Stundenschlag und Viertelschlag sowie größeres Geläut zu bestimmten Uhrzeiten. Albrecht Goes beschreibt die Grundbedeutung der Glocken und ihre Läutezeiten in seiner Erzählung „Der Glöckner Matthäus Armbruster“ so: „Über gute und böse Zeiten, Ernten und Missernten, Eintracht und Tod, über Tage und Dunkelheiten hinweg hatten die Glocken zu läuten, viermal des Tages: in der Frühe um 6.00 Uhr, um 11.00 Uhr vor Mittag, um 16.00 Uhr vor Feierabend und zuletzt als Betglocke in der Dämmerung (18.00 Uhr im Winter; 19.00 Uhr im Sommer). Es mochte wohl ein Herz still und getrost machen, in solcher Ordnung bündig zu erfahren, dass alles seine Zeit hat.“

► Holocaust-Gedenktag am 27. Januar 2023
Der Tag der Befreiung des Konzentrationslagers in Auschwitz ist zugleich der Holocaust-Gedenktag in Deutschland und in der Welt. Das ist der 27. Januar. Anlässlich dieses Tages findet unter dem Thema „Die unablösbare Kette“ eine Gedenkveranstaltung im Hospitalhof in Stuttgart statt. Der Beginn ist um 19.00 Uhr. Raum der Veranstaltung ist der Albrecht-und-Elisabeth-Goes-Saal im Hospitalhof.
Im Mittelpunkt steht das Gedicht „Die unablösbare Kette“ von Albrecht Goes. Dieses Gedicht ist eine Auseinandersetzung mit der Adorno-Frage, ob man nach Auschwitz überhaupt noch Gedichte schreiben könne. Die Antwort lautet: Ja. Das Gedicht selbst zeigt eindrucksvoll, wie dieses Ja aussieht.
Der Pfarrer von Langenbeutingen, Alexander Köhrer, wird dieses Gedicht interpretieren. Er selbst nennt die Interpretation „Meditationen“. Musikalisch erklingen Werke des zeitgenössischen Komponisten Hans-Peter Braun: „Rahels Klage“ für Altblockflöte solo sowie Sätze aus dem Cembalozyklus „Von 12 Perlen sind die Tore“.

► Urlaubsvertretung für die Verteilung von Mitteilungen im Dorf
Für den Gemeindebrief und andere Mitteilungen, die in Langenbeutingen 3- bis 4-mal verteilt werden, suchen wir eine Urlaubsvertretung,

die bereit ist in einem Teilbezirk jeweils die Flyer oder Briefe zu verteilen. Ca. eine Stunde Bewegung in der frischen Luft, bei der man die schönen Gärten unserer Langenbeutinger Nachbarn bewundern kann. Wäre das etwas für Sie? Melden Sie sich gerne bei uns im Pfarramt an.

► Herzliche Einladung zum Seniorentreff - 31. Januar um 14.00 Uhr im Gemeindehaus Cleversulzbach

Wir laden ein zu einem gemütlichen Beisammensein ganz im Zeichen der Begegnung und des Gesprächsaustausches in geselliger Runde. Wir freuen uns nach fast drei Jahren Pause wieder starten zu können und hoffen auf Ihr/euer zahlreiches Kommen, um den Seniorennachmittag wieder aufleben zu lassen.

Gönnen Sie sich/gönnt euch diesen besonderen Nachmittag in Gemeinschaft netter Leute.

Je mehr kommen, desto unterhaltsamer wird es.

Senioren-Team in Cleversulzbach

► Seniorentreff in Brettach am 9. Februar um 14.30 Uhr im Gemeindehaus

Auch in Brettach startet wieder regelmäßig der Seniorentreff. Er wird wie in der Vorcoronazeit monatlich stattfinden. Frau Marianne Wahl wird über das Thema „Schule getern und heute“ berichten. Bei Kaffee und Kuchen gibt es ausreichend Zeit zum Austausch und zur Begegnung.

Brettacher Seniorenteam

► Alphakurs in Gochsen

Die Ev. Kirchengemeinde Gochsen bietet den Kurs für Sinnsucher an. Warum bin ich hier? Was ist mit dem Tod? Hat mein Leben eine Bedeutung? Herzliche Einladung an alle um 19.00 Uhr im Ev. Gemeindehaus Gochsen, Haaggasse 14, 10x dienstags.

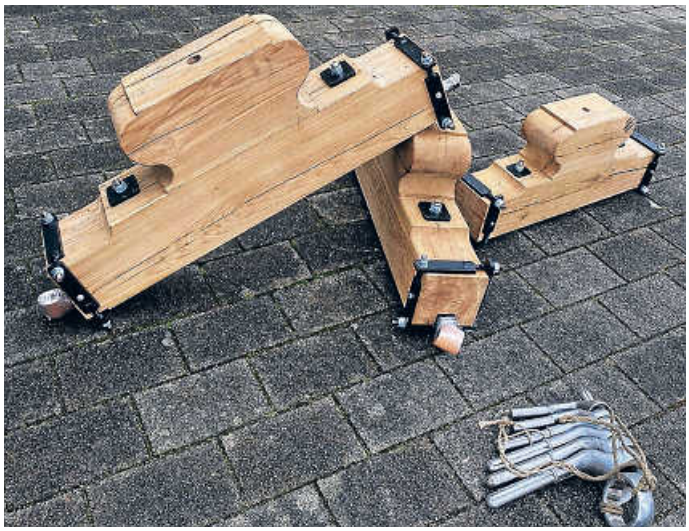

Holzjoche

Glockenstube

Fotos: A. Köhrer

Verabschiedung von Sabine Korb nach 30 Jahren als Pfarramtssekretärin in Brettach und Einsetzung von Elke Reichert aus Lampodshausen als neue Pfarramtssekretärin

Verabschiedung von Nils Müller als Kirchengemeinderat in Brettach

Fotos: Christoph Heinritz

Katholische Seelsorgeeinheit JaKoBuS

Mariä Himmelfahrt ▪ Neuenstadt Kochertürn
Heilig Kreuz ▪ Stein
St. Kilian ▪ Möckmühl

Pfr. Dr. Reji John, Kirchstr. 2, Kochertürn
Tel. 07139/931519-4, E-Mail: Reji.John@drs.de
Pfr.vikar Benedict Wilson, Kilianstr. 6, 74219 Möckmühl
Tel. 06298/7130, E-Mail: Anil.ChennamkulathWilson@drs.de
Gemeindereferentin Claudia Wahl, Kirchstr. 2, Kochertürn
Tel. 07139/931519-3 oder 01522/2717487
E-Mail: Claudia.Wahl@drs.de
Kath. Pfarrbüro Neuenstadt-Kochertürn und Stein
Christina Kaiser, Kirchstraße 2, Neuenstadt
Tel. 07139/931519-1, E-Mail: MH.Neuenstadt-Kochertuern@drs.de
Öffnungszeiten
Montag und Mittwoch von 10.00 bis 11.30 Uhr und Donnerstag von 16.30 bis 18.30 Uhr

Mittwoch, 18.1.

Möckmühl	15.30 Uhr	Eucharistiefeier in der Seniorenresidenz Schlot
Neuenstadt	18.00 Uhr	Rosenkranzgebet
	18.30 Uhr	Eucharistiefeier, anschl. Beichtgelegenheit + Paulina Katschuk

Donnerstag, 19.1.

Kochertürn	14.30 Uhr	Eucharistiefeier, anschl. Café Parla Das Rosenkranzgebet sowie der GD am Abend entfallen

Freitag, 20.1. - Gedenktag hl. Fabian, hl. Sebastian

Neuenstadt	10.15 Uhr	Wort-Gottes-Feier im Möricke-Stift
Neuenstadt	17.00 Uhr	Ministrantenstunde im Gemeindezentrum/Kirche Neuenstadt

Stein Kapelle	18.00 Uhr	Rosenkranzgebet
	18.30 Uhr	Eucharistiefeier + August Tückmantel

Samstag, 21.1. - Gedenktag hl. Agnes, hl. Meinrad

Möckmühl	10.30 Uhr	3. Firmtreffen Thema „mitjesus“, in den Jugendräumen
Neuenstadt	13.30 Uhr	3. Firmtreffen Thema „mitjesus“, im Gemeindezentrum
Stein	18.30 Uhr	Eucharistiefeier zum Sonntag + Edith Keicher und Sohn Andreas; Albert und Franziska Keicher; Pius und Herta Rischert; Gerhard und Lydia Rebiger; Paulina Katschuk

Sonntag, 22.1. - 3. Sonntag im Jahreskreis

Neuenstadt	9.00 Uhr	Eucharistiefeier + Paulina Katschuk
Kochertürn	10.30 Uhr	Wort-Gottes-Feier
Möckmühl	10.30 Uhr	Versöhnungsgottesdienst/Jugendgottesdienst mit Eucharistie
Buchhofkapelle	13.30 Uhr	Rosenkranzgebet

Montag, 23.1. - Gedenktag sel. Heinrich Seuse

Neuenstadt	18.00 Uhr	Ökum. Friedensgebet, evang. Kirche
Neuenstadt	19.30 Uhr	1. Themenabend ökum. Bibelwoche im kath. Gemeindezentrum

Dienstag, 24.1. - Gedenktag hl. Franz von Sales

Möckmühl	18.00 Uhr	Rosenkranzgebet
	18.30 Uhr	Eucharistiefeier + monatliches Jahresgedächtnis

Mittwoch, 25.1. - Bekehrung des hl. Apostels Paulus (Fest)

Neuenstadt	18.00 Uhr	Rosenkranzgebet
	18.30 Uhr	Eucharistiefeier, anschl. Beichtgelegenheit + monatliches Jahresgedächtnis; Paulina Katschuk
Neuenstadt	19.30 Uhr	2. Themenabend ök. Bibelwoche im kath. Gemeindezentrum
Möckmühl	20.00 Uhr	Ökumenisches Taize-Gebet, evang. Stadtkirche

Donnerstag, 26.1. - Gedenktag hl. Timotheus und hl. Titus

Kochertürn	18.00 Uhr	Rosenkranzgebet
	18.30 Uhr	Eucharistiefeier + monatliches Jahresgedächtnis

Freitag, 27.1. - Gedenktag hl. Angela Merici

Buchhofkapelle	18.00 Uhr	Rosenkranzgebet
	18.30 Uhr	Eucharistiefeier + monatliches Jahresgedächtnis

Samstag, 28.1. - Gedenktag hl. Thomas von Aquin

Züttlingen	18.30 Uhr	Eucharistiefeier zum Sonntag + Paulina Katschuk

Sonntag, 29.1. - 4. Sonntag im Jahreskreis

Kochertürn	9.00 Uhr	Eucharistiefeier + Willi Weig, Dieter Honas, Lydia und Walter Honas, Rosa + Josef Weig; Paulina Katschuk
Stein	9.00 Uhr	Ökumenischer Gottesdienst zur Bibelwoche
Neuenstadt	10.30 Uhr	Ökumenischer Gottesdienst zur Bibelwoche, evang. Kirche
Möckmühl	10.30 Uhr	Wort-Gottes-Feier
Buchhofkapelle	13.30 Uhr	Rosenkranzgebet

Beichtgelegenheiten

Die Beichte ist eines der sieben Sakramente, bei dem der Beichtende von seinen Sünden losgesprochen wird. Jeder Mensch erfährt auf seinem Lebensweg, dass er nicht nur Gutes tut, sondern häufig auch seine eigenen Ansprüche verfehlt. Vor Verfehlungen und Unbarmherzigkeiten ist auch ein getaufter Christ nicht geschützt, egal wie hoch er seine eigenen Ansprüche gesetzt hat.

Ab Januar 2023 bieten wir jeden Mittwoch nach dem Gottesdienst in Neuenstadt die Möglichkeit zur Beichte an.

Urlaub Pfr. Dr. Reji John

Pfr. Dr. Reji ist vom 18. bis 27. Januar 2023 im Urlaub. Die Vertretung in dieser Zeit übernimmt Pfr. Benedict Wilson. Sie erreichen Pfr. Benedict unter der Telefonnummer 06298/7130.

Verabschiedung von Pfarrer Benedict

Durch den wachsenden Priestermangel in unserer Kirche wurde es leider notwendig, dass Pfarrer Benedict an eine andere Stelle wechselt, wo er noch dringender gebraucht wird. Auf Bitten der Diözese Rottenburg-Stuttgart wird Pfarrer Benedict ab Mitte Februar in die Katholische Seelsorgeeinheit Schwäbischer Wald mit den Gemeinden Durlangen, Gschwend, Ruppertshofen und Spraitbach wechseln. Schweren Herzens verabschieden wir Pfarrer Benedict am 5. Februar um 14.30 Uhr in St. Kilian Möckmühl bei einem letzten feierlichen Gottesdienst. Im Anschluss gibt es bei einem gemütlichen Beisammensein die Gelegenheit, sich noch einmal persönlich zu begegnen. Wir danken Pfarrer Benedict für seinen vielfältigen, segensreichen Dienst in unserer Seelsorgeeinheit JaKoBuS. Wir werden ihn sehr vermissen. Für seine Zukunft wünschen wir ihm Gottes Segen, viel Kraft, Erfolg und bereichernde Begegnungen.

Café Parla am Donnerstag, 19. Januar um 15.00 Uhr

Das nächste Café Parla findet am Donnerstag, 19. Januar 2023 von 15.00 bis 16.30 Uhr im Pfarrhaus in Kochertürn statt. Auf Wunsch wurde der Abendgottesdienst in Kochertürn an diesem Tag auf nachmittags, 14.30 Uhr, gelegt. Wir freuen uns auf viele Besucher.

Das Café-Parla-Team!

Monatliches Jahresgedächtnis Januar

Gertrud Davidson aus Neuenstadt	2.1.2020
Erwin Wiesinger aus Neuenstadt	2.1.2020
Margita Müller aus Neuenstadt	6.1.2021
Maria Waldinger aus Langenbeutingen	8.1.2018
Jakob Scheider aus Neuenstadt	9.1.2020
Hans-Joachim Strobel aus Neuenstadt	11.1.2019
Wilfried Trabold aus Stein	11.1.2022
Jurij Koller aus Neuenstadt	14.1.2020
Waldemar Kmitta aus Neuenstadt	19.1.2019
Dieter Honas aus Kochertürn	19.1.2021
Josef Bauernfeind aus Neuenstadt	19.1.2022
Raimund Schubert aus Kochertürn	20.1.2018
Hedwig Hock aus Stein	22.1.2020
Maria Hammer aus Neuenstadt	22.1.2018
Maria Schobner aus Öhringen	25.1.2020
Jakob Brunner aus Stein	27.1.2022

Sternsingeraktion 2023

Seit Ende Dezember 2022 waren die Sternsinger in unserer Seelsorgeeinheit unterwegs um den Segen für das Jahr 2023 zu bringen. In diesem Jahr fand die Aktion in jeder Gemeinde bzw. in den einzelnen Gruppen unterschiedlich statt. In manchen Gebieten waren Kinder als Sternsinger verkleidet und überbrachten den Segen persönlich mit Liedbeiträgen und Versen, während in anderen Gebieten per Briefkasteneinwurf der Segen zu ihnen in die Häuser kam. Die Gottesdienste am Dreikönigstag wurden in den Orten Stein, Neuenstadt, Langenbeutingen und Möckmühl von den Sternsingern gestaltet. Dafür ein herzliches Dankeschön an alle, die zum Gelingen beigetragen haben. Ein herzliches Vergelts Gott auch an alle, die bereits gespendet haben.

Der Aktionszeitraum wurde auch in diesem Jahr bis Lichtmess, also 2. Februar, verlängert, sodass Sie auch in den nächsten beiden Wochen noch Ihre Spende während den Gottesdiensten oder auch im Pfarrhaus Kochertürn abgeben können.

Infos aus dem Kirchengemeinderat Mariä Himmelfahrt, Neuenstadt und Kochertürn

Renovierung Kirche Kochertürn

Wegen Personalmangel im Bauamt in unserer Diözese verzögerte sich die Rückmeldung zu unserem eingereichten Renovierungsantrag. Kurz vor Weihnachten gab es ein Telefonat mit der Aussage zu einer Teilrenovierung unserer Kirche Mariä Himmelfahrt. Wir müssen jedoch abwarten, bis eine schriftliche Mitteilung den genehmigten Renovierungsumfang beschreibt. Erst danach kann eine Bewertung der Vorgaben aus Rottenburg erfolgen.

Verabschiedung Pfarrer Benedict

Durch den wachsenden Priestermangel in unserer Kirche wurde es leider notwendig, dass Pfarrer Benedict an eine andere Stelle wechselt, wo er noch dringender gebraucht wird. Er übernimmt ab Mitte Februar 2023 die Seelsorgeeinheit Schwäbischer Wald.

Die Verabschiedung ist geplant am 5. Februar 2023 um 14.30 Uhr in der Kirche St. Kilian in Möckmühl. Die gesamte Seelsorgeeinheit ist zu der Feier eingeladen.

In Folge werden die Gottesdienste ab 5.2.2023 neu geplant, da Pfarrer Dr. Reji für die gesamte Seelsorgeeinheit zu gleichen Teilen Eucharistie halten wird. Es fällt uns schwer Pfr. Benedict ziehen zu lassen.

Einladung zur Informationsrunde in die Gemeindehalle Kochertürn

Der KGR beschloss in der Gemeindehalle von Kochertürn eine Informationsrunde für die Kirchenmitglieder zu veranstalten. Damit soll der Kirchengemeinde die Möglichkeit gegeben werden, Fragen zur Re-

novierung zu stellen, Vorschläge und Meinungen dürfen eingebracht, erörtert und diskutiert werden. Die Organisation dazu hat bereits begonnen und sobald die Verfügbarkeiten geklärt sind, werden wir den Termin kommunizieren.

Jehovas Zeugen Versammlung Neuenstadt

Liststraße 2, 74196 Neuenstadt sowie auch über Videokonferenz
Freitag, 20.1.

19.00 Uhr Schätze aus Gottes Wort - Themen: „Die Bibel - ein Buch der Tatsachen"; „Nach geistigen Schätzen graben - 1. Chronika Kap. 3 Vers 1 - 3 - Warum wurden in Geschlechtsregistern mitunter Frauen aufgeführt?" sowie Bibellesung: 1. Chronika Kap. 1 Verse 43 - 54

19.30 Uhr Uns im Dienst verbessern - Schulung für das weltweite Predigtwerk

19.45 Uhr Unser Leben als Christ - Thema: „Stärke dein Vertrauen in Gottes Wort (Video)" sowie Versammlungsbibelstudium anhand des Buches: „Glücklich für immer" - Teil 3: Ein Leben führen, das Gott gefällt - Lektion 34: „Wie du Jehova zeigen kannst, dass du ihn liebst"

Sonntag, 22.1.

17.00 Uhr Biblischer Vortrag - Thema: „Die christliche Identität bewahren"

17.40 Uhr Wachtturmstudium mit Besprechung des Themas: „Lass dich durch nichts von Jehova trennen" gemäß Psalm 31 Vers 14

Interessierte Personen wenden sich gerne an einen ihnen bekannten Zeugen Jehovas oder nehmen Kontakt mit Sascha Holley, Im Ehnig 14, 74861 Neudenau, Tel. 0172/6793075 - E-Mail: sh@8am.de auf. Internet: www.jw.org

Vereinsmitteilungen

SGM KoBra Jugendfußball

Bambinispieltag in Schwäbisch Hall

Unser erstes Turnier nach der Winterpause führte uns zum SSV Schwäbisch Hall.

Nachdem sich alle Spieler gemeinsam warm gemacht hatten, ging es los. Wir spielten zum ersten Mal mit einer Ringsum-Bande. Was für uns schon eine Umstellung war, es machte das Spiel sehr schnell und intensiv.

Unser **Team 1 JG 2016,** von Martin Sorg betreut, hatte einen sehr guten Start, sie zeigten auch Spielzüge, die im Training geübt worden sind. Das kraftraubende Spiel mit nur einem AW in jedem Team und die sportliche Anstrengung, in der Pause fangen und kicken, ist an den Spielern nicht spurlos vorbeigegangen. So musste man sich im vierten Spiel knapp geschlagen geben, weil Konzentration und Laufbereitschaft nachließen. Im letzten Spiel war alles wieder offen, wobei der Gegner cleverer und sportlicher war.

Von vorne links: Jan Wüstholz, Luis Thier, Lennert Schorradt, Henry Nier, Lorenz Hehenberger, Jakob Boeder, David Gebert Zweite Reihe von links: Moritz Boeder, Levin Braun, Willi Anger, Maxim Springer, Max Sorg, Felix Heiner, Malte Heisler, Aaron Kolesnikow, Phil Böhner, hinten von links: Martin Sorg, Dennis Gebert, Dieter Hubmann, Thomas Thier

Foto: J. Rink

Team 2 JG 2016, das von Dieter Hubmann betreut wurde, hatte gegen die körperlich überlegenen Gegner einen schweren Stand, hat sich aber toll geschlagen und alles gegeben. Zweimal gewonnen, zweimal verloren und zum Schluss noch ein Unentschieden.

Team 1 JG 2017, betreut von Thomas Thier, die hatten richtig Spaß und Lust mit dieser Spielweise und alle Teams geschlagen.

Team 2 JG 2017 wurde von Denis Gebert betreut. Sie brauchten die ersten beiden Spiele, um sich mit dieser Spielart vertraut zu machen und dann gab es für sie kein Halten mehr und sie gewannen die restlichen drei Spiele deutlich.

Am Ende waren alle ziemlich platt (Eltern) und die Kids waren total happy. Es war ein super organisiertes Turnier.

Das nächste Turnier findet am 28.1.2023 in Oedheim statt.

TSV Langenbeutingen

Mach mit, bleib fit - Sport für Senioren

Ab dem 20.1.2023 startet die Sportgruppe wieder mit dem Training. Dieses findet immer freitags von 17.30 bis 18.45 Uhr in der Talhalle statt.

Neue motivierte Mitturner sind hierzu herzlich willkommen. Einfach mal vorbeikommen.

Übungsleiter/in für das Rope-Skipping gesucht

Der TSV Langenbeutingen sucht ab Januar 2023 eine/n neue/n Übungsleiter/in für das Rope-Skipping. Trainiert werden derzeit acht Kinder im Alter von 8 bis 12 Jahren. Das Training findet jeden Mittwoch von 17.30 bis 18.15 Uhr in der Bewegungshalle in Brettach statt. Wenn du motiviert bist, Spaß bei der Arbeit mit Kindern hast und gerne Seil springst, dann melde dich gerne unter info@tsv-langenbeutingen.de.

Kleintierzuchtverein Langenbrettach

Einladung zur Ausschutz-Monatsversammlung

Am Freitag, 20.1.2023 findet um 19.00 Uhr die Aussschutzversammlung statt im Züchterheim Langenbeutingen.

Anschließend ab 20.00 Uhr findet die Monatsversammlung statt.

Um zahlreiche Teilnahme wird gebeten.

Vorstand

Im Auftrag Bildungs- u. Sozialwerk Württemberg-Baden e.V.

LandFrauenverein Brettach

Dia-Vortrag und Besenwanderung

Am **Mittwoch, 25.1.2023** treffen wir uns um **19.00 Uhr** in der Alten Schule. Frau Karin Schenk wird uns in einem Dia-Vortrag die Burgenstraße vorstellen.

Herzliche Einladung, wie immer sind uns interessierte Gäste herzlich willkommen.

Bitte anmelden bei Gerlinde Steeb und Birgit Simpfendörfer.

Besenwanderung zur Weinstube Reinhard

Einladen möchten wir zur Besenwanderung mit Ehemännern/Partnern am **Samstag, 28.1.2023**.

Wir werden nach einer gemütlichen Wanderung in der Weinstube Reinhard einkehren und uns das leckere Besenessen schmecken lassen.

Wer nicht mitlaufen möchte, kann direkt in die Weinstube kommen.

Wir bitten um Anmeldung bis **23.1.2023** bei Gerlinde Steeb, Tel. 8062 oder Birgit Simpfendörfer, Tel. 6807.

Das wäre doch auch eine Gelegenheit, unverbindlich bei den LandFrauen reinzuschnuppern.

Der genaue Ablauf wird noch bekannt gegeben.

Fälligkeit der Mitgliedsbeiträge zum 15.1.2023

Die Mitgliedsbeiträge in Höhe von **35,00 € sind zum 15.1.2023 fällig** und werden für alle, die am SEPA-Basislastschriftverfahren teilnehmen, unter der jeweiligen Mandatsnummer (=Mitgliedsnummer) zu der Gläubiger-ID unseres Ortsvereins DE1226500000389596 **am 17.1.2023 abgebucht.**

Alle anderen Mitglieder, die nicht am Abbuchungsverfahren teilnehmen, bitten wir um Überweisung des Beitrags von 35,00 € auf unser Konto mit der **IBAN DE33 6209 1600 0006 8990 05 bei der Volksbank Möckmühl eG.**

VdK Ortsverband Brettach

Der Sozialverband VdK informiert
Ab 2023 elektronische AU-Bescheinigung für Arbeitgeber Pflicht
Arbeitnehmerinnen und Arbeitnehmer müssen ihren Arbeitgeber unverzüglich über ihre Arbeitsunfähigkeit (AU) informieren. Ab dem vierten Tag dieser AU sind sie grundsätzlich verpflichtet, die Arbeitsunfähigkeit mit einer sogenannten AU-Bescheinigung nachzuweisen. Der Arbeitgeber darf sogar am ersten Tag ein Attest fordern. Vor 2023 gab es die AU-Bescheinigung in Papierform auf dem gelben Papier im Kleinformat. Ab Januar 2023 ist der Abruf von AU-Daten bei den gesetzlichen Krankenkassen für Arbeitgeber Pflicht. Das heißt, der Arbeitgeber ruft die Daten bei der zuständigen Krankenkasse seines Mitarbeiters oder seiner Mitarbeiterin ab. Arbeitnehmer müssen ihrem Arbeitgeber daher keine AU-Bescheinigung auf Papier mehr vorlegen. Die Pflicht, dem Arbeitgeber die Arbeitsunfähigkeit zu melden und diese ärztlich feststellen zu lassen, entfällt jedoch nicht. Es besteht auch weiterhin ein Anspruch darauf, sich von Arzt oder Ärztin die AU-Bescheinigung in Papier geben zu lassen. Das Papierdokument hat hohen Beweiswert - beispielweise bei einer fehlgeschlagenen Übermittlung im elektronischen Verfahren. Krankenhäuser nehmen ebenfalls an diesem E-Verfahren teil. Nicht beteiligt sind derzeit jedoch Privatärzte, Ärzte im Ausland, Rehaeinrichtungen sowie Physio- und Psychotherapeuten.
Sozialrecht: Neue Regelungen ab 2023
Auch nach dem Jahreswechsel 2022/2023 treten wieder zahlreiche gesetzliche Änderungen im Sozialrecht, zumeist zum 1. Januar 2023, in Kraft: Anstelle von Hartz IV gibt es fortan ein sogenanntes Bürgergeld, was der Sozialverband VdK grundsätzlich begrüßt. Wie hoch die Beträge für welche Personengruppen sind, erfahren Interessierte auf der Homepage des VdK Baden-Württemberg unter www.vdk-bw.de. Dort kann man sich zudem über Neuerungen beim Wohngeld, beim Kindergeld und beim Kinderkrankengeld, im Bereich Krankenversicherungsbeiträge, ebenso über geänderte Hinzuverdienstgrenzen bei der Rente, außerdem über die elektronische Arbeitsunfähigkeitsbescheinigung, aber auch über Gas- und Strompreisbremse und weitere Dinge informieren, die insbesondere gesetzlich Versicherte sowie Verbraucherinnen und Verbraucher interessieren. Welche sozialpolitischen Positionen der Sozialverband VdK bezieht, wo sich die zahlreichen Geschäftsstellen befinden und vieles mehr gibt es ebenfalls unter www.vdk-bw.de. Über diese Website kommt man auch zu den regelmäßigen VdK-Podcasts und zu Informationen in Sachen Ehrenamt.
Peter Schumacher, Vorsitzender

Im Auftrag Bildungs- u. Sozialwerk Württemberg-Baden e.V.

LandFrauenverein Langenbeutingen

Programm 2023
Am 30.1.2023 findet unser nächster Vortrag im Feuerwehrmagazin statt.
Susanne Denz und Rita Steinbacher besuchen uns mit Ihrem Vortrag **„Mit Glück ins neue Jahr“**.
Es werden Methoden vorgestellt, mit denen wir unser Glück und Wohlbefinden verbessern können. Wir lernen, wie wir Energie, Kraft und damit Lebensfreude bekommen können. Wie können wir unser Leben gestalten, damit es erfüllt ist? (Wie wichtig vor allem in unserer heutigen Zeit). Beginn 19.00 Uhr. Wir freuen uns auch über Gäste.
Am Donnerstag, 9.2.2023 findet unsere diesjährige Besenwanderung nach Siebeneich zum Besen Banzhaf statt. Wir treffen uns um 16.00 Uhr am unteren Kirchle um nach Siebeneich zu laufen. Wer direkt kommen möchte oder wenn das Wetter zu schlecht ist: Beginn um 17.00 Uhr in Siebeneich.
Wie immer sind unser Männer und auch Gäste sehr herzlich eingeladen.
Anmeldung bitte bis 1. Februar bei Birgit Kubach, Tel. 07946/1209 oder per Mail: langenbeutingen@landfrauen-hohennlohe.de
Euer Vorstandsteam

Beste Infos: Ihr Mitteilungsblatt

RMC Cleversulzbach

Einladung zur Kreismeisterschaft im Kunstradfahren
Herzliche Einladung zur Kreismeisterschaft im Kunstradfahren des Radsportkreises am 20. Januar 2023 in der Kelterhalle in Cleversulzbach.
Beginn ist um 18.00 Uhr. Der Eintritt ist frei. Alle Kunstrad-Interessierten und natürlich auch solche, die es noch werden wollen sind herzlich eingeladen. Zu den Startern gehören unter anderem die Weltmeister Serafin Schefold und Max Hanselmann vom RV Öhringen im 2er-Kunstradfahren der Männer. Wir freuen uns auf eine erfolgreiche Kreismeisterschaft.

Jazzclub Neuenstadt e.V.

Konzert mit dem Kim Hofmann Swing Trio
Liebe Freunde des Jazzclubs Neuenstadt,
im Namen des Vorstands wünsche ich allen ein gesundes, erfolgreiches, fröhliches - ein fantastisches Jahr 2023.
Unser Jazzclub hat sich in den letzten Jahren erfreulicherweise eine kleine Nische im Konzertgeschehen des Kocher-/Jagsttales erarbeitet. Darauf sind wir stolz und es gibt uns die Motivation, mit vollem Elan in die nächsten 5 Jahre einzusteigen. Beginnen wollen wir dieses Jahr mit tollen Künstlern aus der Region, die uns den Swing der 1920er- bis 40er-Jahre näherbringen werden.
Am Donnerstag, **26. Januar** begrüßen wir das **Kim Hofmann Swing Trio** mit Kim Hofmann (Gesang), Werner Acker (Gitarre) und Veit Hübner (Bass).
Veranstaltungsort: Metzgerstadl in Neuenstadt-Stein
Beginn: 19.30 Uhr
Einlass: ab 18.00 Uhr
Eintritt: 17 Euro
Freuen Sie sich auf dieses hochklassige Konzert und sichern Sie sich Ihre Plätze unter reservierungen@jazzclub-neuenstadt.de
Wir freuen uns auf ein volles Haus.
Andreas Wolf, 1. Vorsitzender

Schwäbischer Albverein e.V. OG Neuenstadt

Wanderung am Sonntag, 29.1.2023 Brunnenweg Eberstadt
Start ins Wanderjahr 2023
Brunnenweg Eberstadt am 29.1.2023
Zum Start ins Jahr 2023 lädt die Ortsgruppe Neuenstadt des Schwäbischen Albvereins alle Wanderfreundinnen und Wanderfreunde zu unserer ersten Wanderung am Sonntag, 29.1.2023 recht herzlich ein.
Unsere Tour führt uns auf dem Brunnenweg rund um Eberstadt.
Treffpunkt ist um 13.00 Uhr am Parkhaus in Neuenstadt.
Anmeldung bitte bei unserem Wanderführer Jürgen Wirth, Tel. 07139/8333.
Ausgangspunkt: Parkplatz Eberfürsthalle
Gehzeit: ca. 3,5 Std.
Tourenlänge: ca. 10,0 km
Anspruchsniveau: leicht
Ausgangspunkt unserer Rundtour ist der Parkplatz bei der Eberfürsthalle in Eberstadt. Von dort geht es über Lennach nach Buchhorn und weiter über den Fußweg am Steinberg zum See bei Hölzern. Liebevoll restaurierte Brunnen geben dem Weg seinen Namen. Entlang des Eberbachs führt der Weg von Hölzern zurück nach Eberstadt.
Am Ende der Wanderung erwartet uns ein kleiner Imbiss.
Gäste sind wie immer herzlich willkommen.

KKS Schützenverein Stein

3. Rundenwettkampf Luftgewehr/Luftpistole 2022-23
Der 3. Rundenwettkampf verlief für die Steiner Schützen mittelmäßig. Die 1. Luftgewehrmannschaft verlor gegen den Tabellenführer aus Binau knapp mit 1:2 Punkten, dagegen konnte die 2. Mannschaft mit 3:0 gegen die 3. Mannschaft vom SSV Dielbach gewinnen.
Bei den Luftpistolenschützen war es genau anders herum. Da konnte die 1. Mannschaft ihren Wettkampf mit 2:1 gegen Trienz gewinnen. Die 2. Mannschaft musste jedoch eine deutliche Niederlage mit 0:3 gegen Weisbach einstecken.

Luftgewehr
Kreisoberliga
SV Binau 1 - KKS Stein 1 **2:1**
Oliver Kuhn 372:383, Enrico Lebküchner 371:382, Jochen Berkefeld 370:360
Kreisliga B
KKS Stein 2 - SSV Dielbach 3 **3:0**
Tobias Vogt 332:331, Harald Erdmann 345:302, Mira Gratzel 350:269
Luftpistole
Kreisoberliga
KKS Trienz 1 - KKS Stein 1 **1:2**
Sascha Frank 343:363, Sergej Schmidt 356:342, Manuel Frank 355:329
Kreisliga A
KKS Stein 2 - KKS Weisbach 1 **0:3**
Oliver Frank 350:350 (Stechen 9:10), Werner Schweikert 324:354, Wolfgang Reinhold 326:331

Freundeskreis für Suchtkrankenhilfe e.V. - Freundeskreis Kochertal

Mit jedem Lächeln, das wir verschenken, bauen wir Brücken der Menschlichkeit
Wir sind eine Selbsthilfegruppe für Suchtkranke und Angehörige und treffen uns 14-täglich immer donnerstags um 19.30 Uhr in der ungeraden Woche im Gemeindehaus in 74239 Hardthausen-Gochsen, Haaggasse 14. Bitte vorherige telefonische Kontaktaufnahme.
Ansprechpartner: Joachim Senghas, Tel. 07139/2649
Homepage: www.freundeskreise-sucht-wuerttemberg.de

TTC Gochsen

Ergebnisse
Herren 1 - SV Bad Wimpfen-Hohenstadt **9:3**
Es spielten Thomas Traub, Daniel Geist, Peter Grosch, Robin Spretka, Ingo Helbrich und Michael Dols
Herren 3 - TSV Ellhofen 3 **6:8**
Es spielten Dieter Traub, Heinz Gollata, Markus Schepperle und Dietrich Mack
Vorschau
Samstag, 21.1.
13.30 Uhr TTF Eisesheim (SG) - Jungen 13
13.30 Uhr SU Neckarsulm 3 - Jungen 19
16.00 Uhr TTC Heilbronn 1930 - Herren 1
18.00 Uhr TSV Erlenbach 2 - Herren 2

Bezirksimkerverein Unteres Kocher- u. Jagsttal e.V.

Einladung zum „Winterglühen an der Jagst“ Möckmühl
Der Bezirksimkerverein lädt recht herzlich zu der Veranstaltung **„Winterglühen an der Jagst“** vom 28.1. bis 29.1. ein.
Wir sind mit einem Stand vertreten und bieten unter anderem Wildfleischkäse im Weck an. Genießen Sie einen schönen und stimmungsvollen Tag mit Speisen, heißen Getränke und natürlich Lagerfeuer. Wir freuen uns auf Ihren Besuch.

Technisches Hilfswerk Ortsverband Widdern

Kiesstraße 8, 74259 Widdern
Zu den Dienstzeiten: Tel. 06298/93593-0
Fachberater/Alarmierung (24/7): Tel. 06298/9799000
Telefax 06298/95047, E-Mail: info@thwwiddern.de
Mi., 25.1.2023, 19.00 Uhr Jährliche Unterweisungen
Fr., 27.1.2023, 18.00 Uhr Jugend
Sa., 28.1.2023, 18.00 Uhr Jahreshauptversammlung der THW Helfervereinigung Widdern e.V. und des THW OV Widdern
Weitere Informationen über das THW unter
www.THW.de oder www.thwwiddern.de

Was sonst noch interessiert

Aus dem Verlag

Bohnensalat mit Granatapfel-Kernen

Granatäpfel sind nicht nur lecker, sondern auch gesund. Besonders beliebt sind die Kerne auf Feldsalat – wir haben eine sättigendere Variante mit weißen Bohnen.

Für den Salat:
- 1 Glas/Dose weiße Bohnen, ca. 250 g, gut abgespült und abgetropft
- 1 kleine Zwiebel
- 1 Spitzpaprika oder Paprikaschote, rot
- 0,5 Fenchelknolle
- 0,5 Granatapfel
- 50 g Kalamata-Oliven, ohne Stein
- 0,25 Bund frische Petersilie, glatt

Für das Dressing:
- Balsamicoessig, weiß
- 1 EL Zitronensaft
- 3 EL Olivenöl, nativ extra
- Salz und Pfeffer

Zubereitung:
1. **Für den Salat** die weißen Bohnen in eine Salatschüssel geben.
2. Die Zwiebel schälen und fein hacken. Die Paprika waschen, halbieren, putzen und klein würfeln.
3. 1/2 Fenchelknolle waschen, putzen und fein hobeln. Alles zu den Bohnen geben.
4. Kerne aus einem halben Granatapfel herauslösen und zusammen mit den Oliven in die Salatschüssel geben.
5. Petersilie waschen, trocken schütteln, grob hacken und ebenfalls hinzugeben.
6. **Für das Dressing** Balsamicoessig, Zitronensaft und Olivenöl mit etwas Salz und Pfeffer verrühren, mit dem Salat vermischen und abschmecken.

Tipp: Im Sommer kann noch 0,25 Bund Minze klein gehackt ergänzt werden!

Quelle: Kaffee oder Tee, Mo. – Fr., 16.05 – 18.00 Uhr, im SWR

Foto: panthermedia

Bundesagentur für Arbeit bietet individuelle Beratungsgespräche an

Für die berufliche Erfüllung ist es nie zu spät!

Trotz ihrer großen Berufs- und Lebenserfahrung haben Ältere im Fall von Arbeitslosigkeit das höchste Risiko, langzeitarbeitslos zu werden. Und geringere Chancen, schnell wieder eine Arbeit zu finden. Ein Viertel aller Arbeitslosen im Land war im September 2022 55 Jahre und älter, dies sind rund 60.000 Menschen.

Die Gründe, weshalb ältere Arbeitslose schwerer in den Arbeitsmarkt zurückfinden, sind vielfältig. Für viele ist es eine große Herausforderung, nach etlichen Berufsjahren wieder auf Jobsuche zu gehen: Wo finde ich für mich passende Stellen? Wie bewerbe ich mich richtig? Was muss ich bei Onlinebewerbungen und virtuellen Vorstellungsgesprächen beachten? Antworten auf diese Fragen bekommen die Betroffenen im individuellen Beratungsgespräch mit ihrer Vermittlungsfachkraft in der Arbeitsagentur und im Jobcenter.
So wandte sich eine Kundin nach 20 Jahren Erziehungszeit an die Arbeitsagentur und konnte mit Mitte 40 ihren Traumberuf der Erzieherin in Teilzeit erlernen. Heute befindet sie sich bereits im Anerkennungsjahr zur staatlich geprüften Erzieherin. Ein 45-jähriger Kunde hat von 2019 bis Anfang 2022 seinen beruflichen Traum verwirklicht und eine Umschulung zum Industriemechaniker gemacht. Ein Jobangebot folgte direkt im Anschluss an seine Ausbildung.
Selbst mit 64 Jahren ist ein Neustart möglich: Ein Kunde aus Sri Lanka, der über eine Niederlassungserlaubnis, aber keine Berufsanerkennung verfügte, fand mit Hilfe einer Bewerbertages der Arbeitsagentur Stuttgart eine Stelle im Küchenbereich.
Christian Rauch, Vorsitzender der Geschäftsführung der Regionaldirektion Baden-Württemberg der Bundesagentur für Arbeit, appelliert an die Unternehmen: „Im Wettbewerb um die besten Fachkräfte sollten alle Personengruppen in den Fokus genommen werden. Die Lebensälteren sind mit ihren bereits gesammelten Erfahrungen sowie einem gewissen Standing eine wichtige und sehr wertvolle Potenzialgruppe."

• **Telefon: 0049 800 4 55 55 00**, werktags von 8 bis 18 Uhr, gebührenfrei

Weitere Informationen auf:
https://www.arbeitsagentur.de/karriere-und-weiterbildung

Bundesagentur für Arbeit
bringt weiter.

Wechsel oder Weiterbildung?

Lassen Sie sich beraten!

https://www.arbeitsagentur.de/karriere-und-weiterbildung/berufsberatung-im-erwerbsleben

Arbeitsmarkt zum Jahresende stabil

Die Arbeitslosigkeit ist zum Ende des Jahres leicht gesunken. Im Bezirk der Agentur für Arbeit Heilbronn verringert sich die Zahl der Menschen ohne Job um 14 auf 9.697.

Die Arbeitslosenquote bleibt unverändert bei 3,5 Prozent. Bei allen Folgen, die sich aus der Corona-Pandemie und aus Russlands Krieg gegen die Ukraine ergeben, zeigt sich der Arbeitsmarkt damit in einer robusten Verfassung. Gleichzeitig nimmt die sozialversicherungspflichtige Beschäftigung zu. Zum Stichtag 30. Juni 2022 – das ist die aktuellste Auswertung – arbeiteten fast 223.000 Personen im Agenturbezirk sozialversicherungspflichtig – das sind knapp 4000 oder 1,8 Prozent mehr als noch im Juni 2021.

TRAUER

FÜR ERINNERUNGEN MIT STIL

MAURER GRABMALE

EINE DER GRÖSSTEN UND SCHÖNSTEN GRABMALAUSSTELLUNGEN BADEN-WÜRTTEMBERGS

- Fachmännische und persönliche Beratung.
- Qualitativ hochwertige und erstklassige Arbeiten.
- Schöne, individuelle Grabmale nach Kundenwunsch und zu günstigen Festpreisen.
- Lieferung und Aufstellung auf allen Friedhöfen in ganz Baden-Württemberg ohne Mehrpreis!

Salinenstraße 31 · 74177 Bad Friedrichshall
Tel. 0 71 36/95 96-0 · www.maurer-grabmale.de

Unser Unternehmen bietet den Menschen bei einem Todesfall würdevolle Leistungen zu einem guten Preis.

Wir sind der Meinung, dass eine pietätvolle und persönliche Beisetzung nicht viel kosten muss.

Unser Anspruch ist es, hilfesuchenden Menschen in schweren Zeiten beizustehen.

Bestattungshaus Himmelblau

Ein Unternehmen der Firma Maurer

Hauptstraße 49
74196 Neuenstadt a. Kocher

☎ 07139 5089657

Anastasia Maurer

www.bestattungshaus-himmelblau.de

Heilbronn • Weinsberg • Lauffen • Neckarsulm • Bad Rappenau
Bad Friedrichshall • Neuenstadt

UNTERRICHT

Nachhilfe

Klasse 4 bis zum Abi
Mathe, Deutsch, Englisch,
sehr preiswert (gewerblich)

☎ 01579 2470304

Ihr Urlaubsdomizil im Salzburger Land
Haus 18 im Alpendorf Dachstein West

Im Haus 18 finden Sie alles, was Sie von einem gemütlichen Urlaubsdomizil erwarten. Neben Schlafräumen für eine große oder zwei kleinere Familien bietet das Haus eine voll eingerichtete Küche, eine bequeme Wohn-/Essecke mit Sat-TV. Gute Sicht auf Berg und Tal und eine große Portion erholsamer Stille sind im Preis enthalten. Dennoch sind Sie nicht von der Außenwelt abgeschnitten. Ein Internetzugang über WLAN ist in allen Räumen verfügbar und ermöglicht schnelle Kommunikation mit Kollegen und Daheimgebliebenen.

Interesse? Dann melden Sie sich bei uns!
info@brigitte-nussbaum.de
Tel: 07033 526675

IMMOBILIEN

BERATUNG VOR ORT
DIESEN SONNTAG, 22.01.2023 | 14–16 UHR

DS Wohnbau

ÖHRINGEN
Holbeinring 78 | Mannlehenfeld II

Leben in der Großen Kreisstadt Öhringen: Moderne 3½-Zi.-Eigentumswohnungen mit Terrasse/Balkon, Tageslichtbad, elektrischen Rolläden, Videosprechanlage, Aufzug in alle Etagen, BHKW, Fußbodenheizung, Tiefgarage sowie Außenabstellplätze und vieles mehr! Innenausbau begonnen.

DS WOHNBAU GMBH . Haagweg 35 . 74613 Öhringen
07941-92930 . info@dswohnbau.de . www.dswohnbau.de

IMMOBILIENKOMPETENZ SEIT ÜBER 25 JAHREN

WIR SUCHEN DRINGEND WOHNUNGEN UND HÄUSER!

Verkaufen Sie mit uns erfolgreich Ihre Immobilie! Wir sind die erfahrenen Immobilienmakler in der Region und mit Büros in den Landkreisen **Rems-Murr, Ludwigsburg, Heilbronn, Hohenlohe, Neckar-Odenwald** und in **Stuttgart** sind wir auch in Ihrer Nähe!

Mein Name ist Alexander Wöhrle und ich kümmere mich um Ihre Immobilie als wäre sie meine eigene. Sie möchten Ihre Immobilie verkaufen? Dann rufen Sie mich für einen unverbindlichen Termin an.

GUTSCHEIN
Sie möchten den Wert Ihrer Immobilie wissen? Mit diesem Gutschein erhalten Sie eine kostenlose, marktorientierte Wertermittlung.

Neckartal Immobilien GmbH
Spreuergasse 30 · 70372 Stuttgart · Tel. 0711 888 26 27
Mehr Infos über uns unter www.neckartal.immo

Foto: AlessandroPhoto/iStock / Getty Images Plus

GASTRONOMIE

Mit einem Bein auf dem Teller.

Gänsekeule
frisch aus dem Ofen mit
Apfelrotkohl und Kartoffelknödeln

Freitag, 20. Januar bis
Donnerstag, 26. Januar

Alle unsere Gerichte auch zum Mitnehmen!

Stern
GASTHAUS / SEIT 1841

Hauptstraße 18 · 74196 Neuenstadt a.K.
Telefon 0 71 39/ 38 39 · www.stern-neuenstadt.de

Öffnungszeiten: Di - Fr 17.00 - 24.00
Sa, So & Feiertage 11.30 - 14.00 & 17.00 - 24.00 · Mo Ruhetag

Für alle Ihre Familien- und Firmenfeiern empfehlen wir uns als Gastgeber, auch außerhalb unserer regulären Öffnungszeiten

Ab Do., 19.01.2023
bis So., 22.01.2023
ist unsere

Weinstube

täglich ab 11:30 Uhr geöffnet.

Tagesgericht
Donnerstag: Haxen
Freitag: Wildbratwurst
Samstag: Schäbrippchen
Sonntag: Sauerbraten
solange der Vorrat reicht.
Alle Speisen auch „to go"!

Familie Reinhard
Siebeneicher Weg 3, 74243 Langenbrettach/Brettach
Aussiedlerhof ☎ 07139 - 7471
– Flaschenwein-Verkauf –

GESCHÄFTSANZEIGEN

Landmetzgerei Bauer
METZGEREI & CATERING

Metzgerei Bauer
Im Dorfladen Langenbeutingen
Schulstr. 10 • 74243 Langenbeutingen
✆ 07946/9486778

Angebot vom 19.1.2023 bis 25.1.2023

Zarter Rostbraten vom **Angus Rind**	100 g	2.49 €
Hohe Rippe vom **Angus Rind**	100 g	1.39 €
Schweinebraten mager	100 g	0.99 €
Schweinegeschnetzeltes/Gyros	100 g	1.09 €
vom Hohenloher Landschwein		
Hackfleisch gemischt	100 g	0.99 €
Gekochte Ripple	100 g	0.99 €
Verschiedene Heißrauchschinken	100 g	1.69 €
Verschiedene Fleischkäse	100 g	0.99 €
Gerauchte Schinkenwurst	100 g	1.29 €
Paprikalyoner	100 g	1.29 €
Feine Mettwurst/Pfeffersäckle	100 g	0.99 €

Hohenloher Landschwein von der Bäuerlichen Erzeugergemeinschaft Angusrind Bauer

Traumjob gesucht?

Regionale Stellenangebote
für Baden-Württemberg

QR-CODE SCANNEN FÜR WEITERE JOBS

jobsuchebw.net/traumjob-heilbronn

Position (m/w/d)	Unternehmen	Region/Kreis	Job-ID
Küchenhilfe	Apetito Catering B.V. & Co. KG | Niederlassung Esslingen	Leingarten	104917476
Mitarbeiter im Bürgerbüro	Bürgermeisteramt Jagsthausen	Jagsthausen	104917541
Verstärkung	Gemeinschaftspraxis	Schöntal	104915243
Reinigung des Pfarrsaales	Kath. Kirchengemeinde Aglasterhausen-Neunkirchen | Kath. Kindergarten St. Bartholomäus	Neunkirchen	104917197
Maschinenbediener – Abkantbank	Dobler-MBM GmbH	Möckmühl	104917483
Auszubildender zum Medizinischen Fachagnestellten	Dr. med. Christian Hurm | Facharzt für Allgemeinmedizin	Erlenbach	104917486
Mitarbeiter für das Gesellschafts- und Maklerinkasso im Zahlungsmanagement	Württembergische Versicherung AG	Stuttgart	104883830
Sozialpädagoge für den Pflegekinderdienst in Stuttgart-Mitte	Landeshauptstadt Stuttgart	Stuttgart	104916237

jobsuchebw

Diese und über 13.000 weitere Anzeigen finden Sie auf **www.jobsuchebw.de**

Foto: HEIMAT DISTILLERS

Rouven Richter, Raphael Heiche und Marcel Eßlinger, die drei Gründer der Heimat Distillers, bringen gern die Heimat, also die frischen Zutaten der Streuobstwiesen, in die Flasche.

HEIMAT IN DIE FLASCHE BRINGEN

„Heimat ist nicht nur der Ort, wo wir aufgewachsen sind, sondern auch ein Gefühl, was wir vermitteln wollen", erklärt Marcel Eßlinger. Zusammen mit Raphael Heiche und Rouven Richter gründete er 2017 die Heimat Distillers in Schwaigern. Das Trio hat sich vor allem der Herstellung von Rum und Gin verschrieben.

Heimat und Regionalität gehören für die drei dabei ganz klar zum Konzept. „Der Name soll ausdrücken, dass man beim Genuss der Produkte daran denkt, wo man eigentlich herkommt. Der Geschmack, der Geruch sollen Kindheitserinnerungen und der Name Assoziationen wecken, wie: Wo sind meine Wurzeln?", erklärt Marcel Eßlinger.

Rouven Richter wuchs quasi mit dem Destillieren auf. „Als kleiner ‚Kerle' war ich bei der Oma schon immer mit dabei und hab ihr fleißig geholfen, die Kessel zu füllen, die Äpfel oder auch die Kräuter zu sammeln", berichtet er. Marcel Eßlinger betrachtet sich wiederum eher als „Quereinsteiger" in der Branche, hat aber auch schnell die Faszination des Destillierens für sich entdeckt. Der Dritte im Bunde, Raphael Heiche, hatte seine ersten Berührungen mit Gin in der Gastronomie als Barkeeper.

Im Fasslager reifen die Rum-Spezialitäten made in Baden-Württemberg.

Foto: HEIMAT DISTILLERS

Von Jahr zu Jahr wurde das Unternehmen erfolgreicher. Dabei war es nie wirklich vorgesehen, einen breiten Markt abzudecken. Denn die ersten Flaschen sollten eigentlich nur dem Eigenbedarf dienen, aus Freude am Destillieren.

Doch dann kam es anders: „Es war nie so, dass wir gegründet haben, um daraus ein Geschäft zu machen, von dem wir leben können. Diese Dimensionen waren überhaupt nicht absehbar. Anfangs wollten wir nur einen Gin für den Eigenbedarf produzieren. Doch bereits nach zwei Jahren hatten wir unsere gut bezahlten Jobs gekündigt und uns mit einer eigenen Destille in einem alten Natursteinwerk selbstständig gemacht." Aktuell, fünf Jahre nach Gründung, arbeiten dort acht Personen in Vollzeit plus Werkstudenten, mit einem breit aufgestellten Sortiment, welches international mehrfach ausgezeichnet wurde.

Immer wieder tüfteln die drei an neuen Kreationen. So kam nach dem Dry Gin 2020 der alkoholfreie Gin „Heimat Vogelfrei" auf den Markt. Im Sommer 2021 folgte der Rum Ramero, mit welchem die drei 2022 bei den World Spirit Awards die Goldmedaille holten.

Die Besonderheit hier: Ramero ist ein vollständig in Deutschland gereifter Rum. „Das ist insofern interessant, als die Rumproduktion normalerweise hauptsächlich in Südamerika stattfindet. Dadurch unterscheidet sich unser Rum klar von den internationalen Mitbewerbern", so Richter.

Vor kurzem wurde ein weiterer Blended Rum, der Double Blend, auf den Markt gebracht und im Rum-Bereich soll es auch weitergehen. „Wir bringen unsere ersten Single Cask Abfüllungen, das sind besondere Fässer, also Raritäten, die besondere Eigenschaften haben", erklärt Richter. Auch für den alkoholfreien Markt gibt es schon wieder eine neue Idee: „So viel sei verraten: Es wird ein Gin mit Wow-Effekt.

ERFOLGSGEHEIMNIS AUTHENTIZITÄT

Trotz des Erfolges bleiben die Heimat Distillers demütig. „Wir sind sehr dankbar für alles. Wir haben von Anfang an einfach das gemacht, worauf wir Lust hatten, Dinge, die zu uns passen", meint Richter. Das sieht er auch als Erfolgsgeheimnis: „Die Leute suchen vielleicht auch genau diese Authentizität, dass jemand das macht, worauf er Lust hat." (haf)

lokalmatador

Wir hatten kurz nach dem Gold-Gewinn bei der Spirituosenweltmeisterschaft mit Rouven Richter gesprochen. Dort gab er Einblicke, wie eine solche WM überhaupt abläuft. Das ganze Interview gibt es hier über diesen Link:

https://lokalmatador.net/gold-rum/

Dort können Sie die preisgekrönten Rums inklusive gratis Ramero-Glas auch direkt bestellen.

Foto: HEIMAT DISTILLERS

NUSSBAUM Club VORTEIL

10 % RABATT

Alle Abonnenten von Nussbaum Medien und Club-Mitglieder erhalten auf alle Spirituosen von Heimat Distillers 10 Prozent Rabatt (nur bis 22.1.23). Zum Rabattcode geht's überden Link oben.

Rehn & Sohn
Polsterei | Wohnart
www.rehn-und-sohn.de
Großgartacher Straße 202
74080 Heilbronn
07131 48 58 48
info@rehn-und-sohn.de

Seit 1934
Polstereihandwerk mit Tradition

Wir beraten Sie persönlich zuhause oder bei uns vor Ort.

Ruttloff & Aßfalg
FLIESENFACHGESCHÄFT | VERLEGEBETRIEB
NATURSTEINARBEITEN

- Individuelle Fachberatung
- Vor Ort und in der eigenen Fliesenausstellung
- Badsanierung aus einer Hand
- Balkonsanierung
- Außentreppen
- Altbau/Neubau
- Fliesen/Naturstein/Mosaik

74243 Langenbrettach
Bei der Ziegelhütte 13
Tel. 07139 8105
info@fliesen-ruttloff.de
www.fliesen-ruttloff.de

- Sanierung
- Innenhüllen
- Ölumlagerung
- Tankreinigung
- Instandhaltung
- Modernisierung
- Ein- und Ausbau
- neue Tanksysteme
- Wassertankumrüstung
- TÜV-Mängelbeseitigung
- Tankdemontage/Entsorgung
- Fachbetrieb nach WHG §19

Rothermel GmbH & Co. KG
Tankschutz
Service rund um den Öltank
76698 Ubstadt-Weiher (Zeutern)
Industriestr. 74 · Tel. 07253 26312
www.tankschutz-rothermel.de

Ist Ihr Öltank in Ordnung?

Wo's prima schmeckt!
Hofmetzgerei MEISTER
Seehof 1 · 74626 WALDBACH

Angebot für Samstag, den 21.01.2023
und Mittwoch, den 25.01.2023

Jägerpfanne	kg	10,00 €
Schweinehals	kg	11,50 €
Rinderbraten	kg	13,50 €
Delikatessleberwurst	kg	10,00 €
Saitenwurst und Debrecziner	kg	11,00 €
Lyoner	kg	10,50 €
Gekochter Schinken	kg	14,00 €

Fleisch- und Wurstwaren aus eigener Schlachtung und Produktion

Hofmetzgerei Meister KG
Seehof 1 · 74626 Bretzfeld-Waldbach
Telefon 0177/4 97 44 70
E-Mail: info@hofmetzgerei-meister.de

Öffnungszeiten:
mittwochs von 14 bis 18 Uhr
und
samstags von 8 bis 12 Uhr

HOTEL-RESORT WALDACHTAL
Natur, Ruhe & Erholung

nur 109€

Kurzurlaub im Nordschwarzwald

Auftanken für 2023

Aktionsangebot 8.1.-13.2.23
2 x Übernachtungen
2 x Verwöhnpension
mit Extra´s
ab 109 € je Person

Hotelresort Waldachtal
72178 Waldachtal
Schwarzwald
Tel. 07443 240 770
info@hotel-waldachtal.eu
www.hotel-waldachtal.eu

Ihre Immobilienexperten in der Region für alle Fragen rund um Ihre Immobilie, ob Immobilienbewertung, Energieausweis, Kauf, Verkauf auch auf Rentenbasis und Vermietung.
Profitieren Sie von unserer über 41-jährigen Erfahrung.
Rufen Sie uns an, mit uns kann man reden!

GARANT IMMOBILIEN
Telefon: 07131 64 911-0
heilbronn@garant-immo.de
www.garant-immo.de