MITTEILUNGSBLATT der Gemeinde LANGENBRETTACH

Amtsblatt der Gemeinde - Herausgeber Gemeinde Langenbrettach - Druck und Verlag: Nussbaum Medien Bad Friedrichshall GmbH & Co. KG, Seelachstr. 2, 74177 Bad Friedrichshall, Telefon 07136 9503-0, Telefax 07136 9503-99, Anzeigen E-Mail: friedrichshall@nussbaum-medien.de, Redaktion E-Mail: langenbrettach.redaktion@nussbaum-medien.de - Verantwortlich für den amtlichen Teil ist Bürgermeister Timo Natter, Hauptstraße 48, 74243 Langenbrettach; für den übrigen Inhalt Timo Bechtold im Verlag Nussbaum Medien Bad Friedrichshall GmbH & Co. KG. - Zustellung: G.S. Vertriebs GmbH, Opelstr. 1, 68789 St. Leon-Rot, Tel. 06227 35828-30, Fax 06227 35828-59, E-Mail: info@gsvertrieb.de, www.gsvertrieb.de. Kündigungsfrist: 6 Wochen zum Halbjahresende.

36. Jahrgang | Donnerstag, den 22. Januar 2015 | Nummer 4

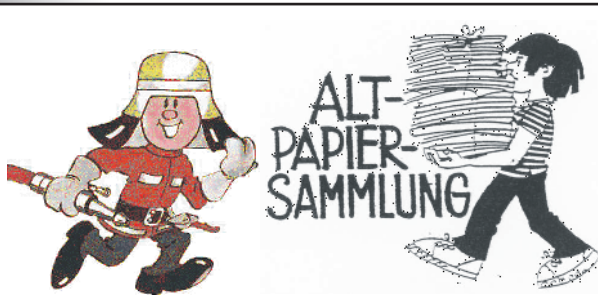

durch die Jugendfeuerwehr Langenbrettach

am Samstag, den 24.1.2015

in den Ortsteilen **Langenbeutingen** und **Neudeck** ab 9.00 Uhr.

Bitte das Altpapier gebündelt an den Straßenrand stellen.

Wer möchte kann sein Altpapier auch persönlich an unseren Containern von 9.00 bis 11.30 Uhr am Sportplatzgelände in Langenbeutingen abgeben!

Die Evangelische Kirchengemeinde in Langenbeutingen lädt ein:

Gesprächsabend zum Thema „Träume": Mit Träumen leben, Träume verstehen

mit Roland Kachler

Donnerstag, 22. Januar 2015
20 Uhr, Ev. Gemeindehaus Langenbeutingen

Ein Gesprächsabend in der Reihe: Kreuz & Quer
Gesprächsabende zu Fragen, die das Leben stellt

Träume sind ein Spiegel unserer Seele. Wir träumen, doch oft wissen wir nicht, wie wir die Botschaften verstehen können. In Träumen erleben wir scheinbar Irreales, wird Künftiges angedeutet, Mögliches aufgezeigt, kommen Sehnsüchte und Ängste, Hoffnungen und Erfahrungen zur Sprache. Träume bergen ein großes Potential, durch sie dingen wir in die Tiefen unserer Seele vor oder hören gar Gott selbst zu uns sprechen. Kein Wunder, dass darum Träume in der Bibel auch eine große Rolle spielen als Wegweiser, Deutungshilfen, als Mahner, Warner oder auch als Hoffnungsträger, die uns beflügeln. Wir laden ein zu einem Gesprächsabend mit dem Psychologen und Theologen Roland Kachler. Der Eintritt ist frei, um eine Spende wird gebeten.

Roland Kachler war 22 Jahre lang Leiter der Psychologischen Beratungsstelle im Kirchenbezirk Esslingen. Er arbeitet nun als Pfarrer und Psychologe in der Landesstelle für Psychologische Beratungsstellen der Evangelischen Landeskirche in Württemberg. Roland Kachler hat mehrere Bücher publiziert, er hält Vorträge und Seminare und betreibt eine eigene psychotherapeutische Praxis.

Amtliche Bekanntmachungen

Bereitschaftsdienst der Ärzte für die Gemeinden Langenbrettach und Bretzfeld

Notdienstnummer: 07941/692177
Sie erreichen den diensthabenden Arzt direkt unter der gemeinsamen Notdienstnummer (Rufweiterleitung)
Am Wochenende/Feiertagen von 8.00 Uhr bis 8.00 Uhr und an Werktagen von 18.00 Uhr bis 8.00 Uhr.

Bereitschaftsdienst für die Ärzte in Neuenstadt

Hausärztlicher Bereitschaftsdienst am Plattenwald
74177 Bad Friedrichshall, im Haus Nr. 7 **Telefon 07132/15555**
Öffnungszeiten:
Werktags von 18.00 bis 7.00 Uhr - nur nach telefonischer Anmeldung
Sa., So., Feiertage von 8.00 Uhr bis zum Werktag 7.00 Uhr
ab 21.00 Uhr nach telefonischer Anmeldung
Hausbesuche bei medizinischer Notwendigkeit

Medikamenten-Zubringer-Dienst

(für nicht mobile Patienten)
Johanniter-Unfallhilfe, Heilbronn, Tel. 07131/95550

Diakoniestation Neuenstadt

Kranken- und Altenpflege, Nachbarschaftshilfe
Tel. 07139/2601

Informations-, Anlauf- und Vermittlungsstelle für pflegerische Hilfen

Sprechzeiten Di. und Do. 9.00 bis 10.30 Uhr
und nach Vereinbarung - Telefon: **07139/90324**

Apothekenbereitschaftsdienst

Do. 22.1. Engel-Apotheke, Marktstr. 37, Neckarsulm, Tel. 07132/6182
Kirchbrunnen-Apotheke, Hauptstr. 41, Langenbrettach, Tel. 07139/452233

Fr. 23.1. Apotheke Biberach, Am Ratsplatz 3, Heilbronn-Biberach, Tel. 07066/7008
Hof-Apotheke, Marktplatz 9, Öhringen, Tel. 07941/2321

Sa. 24.1. Rats-Apotheke am Marktplatz, Marktplatz 1, Neckarsulm, Tel. 07132/2211
Bahnhof-Apotheke, Bahnhofstr. 25, Öhringen, Tel. 07941/8584

So. 25.1. Deutschorden-Apotheke, Badstr. 13, Bad Friedrichshall-Jagstfeld, Tel. 07136/970159
Schloss-Apotheke, Hintere Strasse 8, Neuenstein, Tel. 07942/550

Mo. 26.1. Einhorn-Apotheke, Neckarstr. 5, Neckarsulm, Tel. 07132/2023
Schiller-Apotheke, Schillerstr. 65, Öhringen, Tel. 07941/39404

Di. 27.1. Salinen-Apotheke, Friedrichshaller Str. , Bad Friedrichshall-Mitte, Tel. 07136/98110
Post-Apotheke, Einsteinstr.5, Bretzfeld, Tel. 07946/91660

Mi. 28.1. Apotheke im Kaufland, Rötelstr. 35, Neckarsulm, Tel. 07132/922194
Apotheke am Probsthof, Poststr. 33, Öhringen, Tel. 07941/7600

Weitere Dienstbereitschaften unter
Tel. 0800 00 22833 kostenfrei aus dem Festnetz
Tel. 22833 (Kosten max. 69 ct/Min) oder unter www.aponet.de

Euronotruf: 112

Krankentransport: Tel. 19222

Zahnärztlicher Notdienst an Wochenenden und Feiertagen

Tel. 0711/78 77 712

Hospiz-Dienst Neuenstadt a. K.

Einsatzleitung Sigrid Däschler, Tel. 07139/3802

Kinderärztlicher Notfalldienst

Werktags 19.00 bis 22.00 Uhr in der Kinderklinik Heilbronn
Samstags, sonn- und feiertags 8.00 bis 22.00 Uhr in der Kinderklinik Heilbronn
In unaufschiebbaren Notfällen werktags vor 19.00 Uhr diensthabender Kinderarzt unter 19222 (Leitstelle) zu erfragen

Ärztlicher Notdienst für Patienten mit Hals-, Nasen-, Ohrenerkrankungen

HNO-ärztlicher Notfalldienst an Wochenenden und Feiertagen in der HNO-Notfallpraxis an der **HNO-Klinik im Klinikum am Gesundbrunnen**, Am Gesundbrunnen 20-26, 74078 Heilbronn

Öffnungszeiten der Notfallpraxis
Samstag, Sonntag und Feiertag von 10.00 bis 20.00 Uhr.
Patienten können ohne Voranmeldung in die Notfallpraxis kommen.

Telefonseelsorge Heilbronn

Tel. 0800/1110111
Tag und Nacht für Sie zu sprechen

Suchtberatung im Landkreis Heilbronn

Die Suchtberatung im Landkreis Heilbronn bietet jeweils donnerstags

von 14.00 bis 17.00 Uhr Sprechzeiten in der Diakonischen Bezirksstelle in Neuenstadt an.
Terminvereinbarung und Info unter Tel. 07131/898690

Essen auf Rädern

Tel. 07131/68036
Paritätischer Wohlfahrtsverband Heilbronn
Ab 3,90 € Essen auf Rädern
Für jeden Tag
Tel. 07131/649390 - Paritätischer Wohlfahrtsverband Heilbronn
Ab 11,23 € Tagespflege
Hilfe bei Alzheimer-Demenz!
Tel. 07131/60759 - Mönchseehaus jetzt in der Cluss-Villa Heilbronn
Mit kostenlosem Fahrdienst

Arbeitskreis Leben - Hilfe in suizidalen Krisen

Weinsberger Str. 45, 74072 Heilbronn
Tel. 07131/164251, Fax 07131/940377

Polizeiposten Neuenstadt

Hauptstr. 10, 74196 Neuenstadt
Tel. 07139/4710-0, Fax 4710-20
E-Mail: neuenstadt.pw@polizei.bwl.de

Polizeirevier Neckarsulm

Tel. 07132/9371-0

Notruf: 110

Feuer: 112

Einladung zur öffentlichen Gemeinderatssitzung

Zur 1. öffentlichen Gemeinderatssitzung am Montag, 26. Januar 2015 um 19.00 Uhr in der Brettacher Mühle ist die interessierte Bevölkerung herzlich eingeladen.
Tagesordnung
Öffentlicher Teil

1. Ehrung Blutspender (AZ 022.213)
2. Protokollbekanntgaben
3. Haushaltsplan der Gemeinde Langenbrettach 2015 - Beschluss (AZ. 902.41)
4. Wirtschaftsplan für den Eigenbetrieb Freibad 2015 - Beschluss (AZ. 574.911)
5. Neufestsetzung der Stundenverrechnungssätze für den Bauhof (AZ. 771.62)
6. Sanierung Brettachbrücke Cleversulzbacher Str. - Information (AZ. 657.1)
7. Gestaltung Vorplatz Schlössle - Vorberatung (AZ 623.22)
8. Tiefbaumaßnahme Schulstr./Bössingerstr. - Abrechnung (AZ 656.22)
9. Bauanträge (AZ 632.2)
   a) Baugesuch im Kenntnisgabeverfahren für den Neubau eines Einfamilienwohnhauses mit Doppelgarage auf Flst. 6030, Im Stegle, OT Langenbeutingen
   b) Baugesuch im Kenntnisgabeverfahren für den Neubau eines Einfamilienwohnhauses mit Garage auf Flst. 6053, Kastanienstr. 5, OT Langenbeutingen
   c) Baugesuch im Kenntnisgabeverfahren für den Neubau eines Einfamilienwohnhauses mit Garage auf Flst. 6052, Kastanienstr. 8, OT Langenbeutingen
10. Verschiedenes - Informationen

Im Anschluss findet eine nicht öffentliche Sitzung statt.
gez. **Natter,** Bürgermeister

Melderegisterauskünfte über das „Meldeportal“

Das Innenministerium Baden-Württemberg hat aufgrund § 29a Absatz 2 Meldegesetz (MG) eine zentrale Stelle der Meldebehörden in Baden-Württemberg bestimmt, die Melderegisterauskünfte erteilt. Dieses Meldeportal hat seinen Betrieb am 1.1.2007 aufgenommen.
Die Melderegisterauskünfte über dieses zentrale Meldeportal werden nur im Rahmen der rechtlichen Zulässigkeit an „Behörden, öffentliche und nicht öffentliche Stellen“ erteilt. Der Datenumfang der kostenpflichtigen Melderegisterauskunft an nicht öffentliche Stellen beschränkt sich auf Familien-, Vornamen und Anschriften.
§ 32a Absatz 2 MG räumt den Betroffenen (Bürger/innen und Einwohner) explizit ein Widerspruchsrecht ein, sodass Melderegisterauskünfte an nicht öffentliche Stellen über dieses Meldeportal nicht automatisiert über das Internet erfolgen.
Dieses Widerspruchsrecht gilt nicht für Melderegisterauskünfte, die von nicht öffentlichen Stellen auf sonstigem Anfrageweg (z.B. schriftlich) direkt an die Meldebehörde gestellt werden.
Bitte melden Sie sich im Rathaus, Einwohnermeldeamt (Frau Baumann, Zimmer 1, Tel. 07139/9306-10) wenn eine Melderegisterauskunft (zu Ihrer Person) nicht im Internet über dieses zentrale Meldeportal erfolgen soll. Ein möglicher Widerspruch wirkt sich dauerhaft, auch für die Folgejahre aus.

Anmeldung für die Kindertagesstätten der Gemeinde Langenbretttach

Alle Kinder, die im kommenden Kindergartenjahr 2015/2016 (vom 1.8.2015 bis zum 31.7.2016) eine Kindertagesstätte in den Ortsteilen Brettach oder Langenbeutingen besuchen wollen, **sollen** am **Montag, 2. und Dienstag, 3. Februar 2015 von 9.00 Uhr bis 12.00 Uhr** im Rathaus Langenbrettach, Hauptstr. 48, Zimmer 2 bei Frau Homm angemeldet werden.
Die Reihenfolge der Aufnahme richtet sich nach dem Geburtsdatum der Kinder und nach den Aufnahmekapazitäten der gewünschten Einrichtung. Ist die gewünschte Einrichtung voll belegt, muss möglicherweise auf eine der anderen Einrichtungen ausgewichen werden.
Bitte kommen Sie zu den oben genannten Anmeldeterminen, damit wir für das neue Kindergartenjahr richtig planen können und wissen, wie voll die einzelnen Gruppen werden. Das ist im Interesse einer guten Betreuung der Kinder und der Bereitstellung einer ausreichenden Anzahl an Plätzen wichtig.
Für Fragen stehen Ihnen Frau Homm vorab unter Tel. 07139/9306-22 oder andrea.homm@langenbrettach.de montags bis donnerstags von 9.00 bis 12.00 Uhr gerne zur Verfügung. Besuche vorab in den Einrichtungen sind nach Rücksprache mit den Leitungen der Kindertagesstätten möglich.
Eltern von Schüler der 1. bis 4. Klasse, die ab September 2015 die Grundschule im Ortsteil Brettach oder Langenbeutingen besuchen und Interesse an der **Ganztagsbetreuung** haben, setzen sich bitte mit Frau Ehmann unter Tel. 07139/9306-20 oder bianca.ehmann@langenbrettach.de in Verbindung.

Jahresendabrechnung der Wasser- und Abwassergebühren 2014

Unsere Jahresendabrechnung 2014 der Wasser- und Abwassergebühren ist erstellt und die Gebührenbescheide werden in den nächsten Tagen an die Abgabepflichtigen zugestellt.
Die für 2014 geleisteten Abschlagszahlungen sind mit der Jahresschuld verrechnet. Im Falle eines verbleibenden Restbetrages ist dieser am **27.2.2015** zur Zahlung fällig.
Sofern Sie die Restschuld an uns überweisen möchten, bitte unbedingt das Buchungszeichen beginnend mit 5.8888.... angeben. Bei erteilter Abbuchungsermächtigung erfolgt die Abbuchung durch die Gemeinde zum Fälligkeitstermin.
Der Jahresverbrauch des Jahres 2014 bildet jeweils die Basis für die **Abschläge** des Jahres 2015.
Diese sind zum **15.3., 15.6., 15.9. und 15.12. diesen Jahres zur Zahlung fällig.**
Für die Abschläge erfolgt **generell keine** separate Rechnung oder dergleichen; sie sind **unaufgefordert** an die Gemeindekasse zu den genannten Fälligkeitsterminen zu überweisen oder der Betrag wird per Lastschrift durch die Gemeinde eingezogen.

Die Höhe der neuen Abschläge ist auf der Jahresendabrechnung abgedruckt.
Allgemeiner Hinweis
Die Ablesung der Wasserzähler erfolgte im Dezember 2014 durch die Kunden selbst (Kundenselbstablesung). Der Zählerstand wurde dann auf Grundlage des Standes am Ablesetag per EDV auf den 31.12. hochgerechnet.

Gebührensätze für 2015:

Veränderung Gebührensatz Wasser:	2,00 €/cbm zzgl. 7% Mwst
Veränderung Gebührensatz Schmutzwasser:	2,62 €/cbm
Veränderung Gebührensatz Niederschlagswasser:	0,45 €/qm versiegelte Fläche

Bei den für 2015 errechneten Abschlagsbeträgen wurden die Gebührensätze entsprechend berücksichtigt.
Bei Fragen zur Abrechnung wenden Sie sich bitte an Frau Roos, Telefon 07139/9306-33.
Ihre Gemeinde Langenbrettach

Müllabfuhr

Die Müllabfuhr ist im neuen Jahr und mit neuem Auftragnehmer leider nicht reibungslos angelaufen. Dies war - trotz aller Vorbereitungen und Schulungen - ein Stück weit zu erwarten (vgl. auch Abfallkalender „Änderungen bei der Müllabfuhr"). Wir arbeiten mit Hochdruck daran, die einzelnen Probleme zu analysieren und für dauerhafte Abhilfe zu sorgen.
Ein Teil der Schwierigkeiten resultiert in einigen Gemeinden aus der Verlegung des Regelabfuhrtages beziehungsweise der gewohnten Leerungsuhrzeit.
In Einzelfällen findet die Regelabfuhr in den Ortsteilen bzw. einem Ortsteil an einem anderen Kalendertag oder in der anderen Woche (gerade Kalenderwoche/ungerade Kalenderwoche) als in der Kern-/Zentralgemeinde statt.
Das Landratsamt bittet darum die **Abfallbehältnisse** bis **sechs Uhr morgens zur Abfuhr bereitzustellen.**

Gemeinde Langenbrettach **Landkreis Heilbronn**

Stellenangebot

Für die **Reinigung der Kindertagessstätte Brennofenstraße** suchen wir eine engagierte **Reinigungskraft**. Die Stelle ist ab **1. April 2015** zu besetzen. Der Arbeitsumfang beträgt 4,5 Stunden pro Woche (Donnerstag und Freitag als Unterstützung der ersten Reinigungskraft). Die Bezahlung erfolgt nach TVöD entsprechend dem Beschäftigungsumfang. Die Stelle ist zunächst befristet für zwei Jahre.
Bei Interesse senden Sie bitte bis **spätestens 15. Februar 2015** eine kurze schriftliche Bewerbung an die Gemeinde Langenbrettach, Hauptstr. 48, 74243 Langenbrettach.
Bei Fragen steht Ihnen Frau Homm unter Tel. 07139/9306-20 gerne zur Verfügung.

Gemeinde Langenbrettach **Landkreis Heilbronn**

Stellenangebot

Reinigungskraft für das Freibad in Langenbeutingen gesucht
Wir suchen ab Mitte Mai 2015 eine engagierte Reinigungskraft für das Freibad in Langenbeutingen. Das Freibad muss jeden Badetag (auch am Wochenende) entweder abends nach Freibadschließung oder morgens vor Freibadöffnung (Arbeitsbeginn bis spätestens 8 Uhr) gereinigt werden. Sondervereinbarungen sind möglich. Der Arbeitsaufwand pro Reinigung beträgt ca. 1,5 Stunden.
Es handelt sich um eine geringfügige Beschäftigung. Die Bezahlung erfolgt nach geleisteten Stunden.
Bei Interesse melden Sie sich bitte bei der Gemeinde Langenbrettach, Frau Homm unter Tel. 07139/9306-22, andrea.homm@langenbrettach.de oder schriftlich bei der Gemeinde Langenbrettach, Hauptstr. 48, 74243 Langenbrettach.

Die gesetzliche Rentenversicherung informiert

Sprechtage in Neckarsulm
Für die Städte Neckarsulm und Neuenstadt sowie für die Gemeinden Erlenbach, Untereisesheim, Langenbrettach und Oedheim wurde ein Schwerpunktsprechtag im Rathaus der Stadt Neckarsulm eingerichtet.
Durch die Organisationsreform in der Rentenversicherung können alle Versicherten der Deutschen Rentenversicherung Bund, der Deutschen Rentenversicherung Knappschaft, Bahn, See und der Deutschen Rentenversicherung Baden-Württemberg beraten werden.
Der nächste Sprechtag findet am **Mittwoch, 28.1.2015** von 8.30 bis 12.00 Uhr und von 13.15 Uhr bis 16.00 Uhr im Rathaus der Stadt Neckarsulm, Marktstraße 18, 74172 Neckarsulm im 2. Stock, Zimmer 2.4., statt.
Aufgrund des engen Zeitrahmens können nur Beratungen durchgeführt werden. **Die Aufnahme von Anträgen (z.B. auf Kontenklärung) ist nicht möglich.**
Wir bitten für die Sprechtage um vorherige Terminvereinbarung unter Angabe der Rentenversicherungsnummer bei der Stadtverwaltung Neckarsulm unter Telefon 07132/35-217.
Der Beauftragte der Deutschen Rentenversicherung gibt Auskunft und berät über alle Versicherungs-, Beitrags-, Rehabilitations- und Rentenangelegenheiten.
Bei den Sprechtagen wird eine Datenstation eingesetzt, die mit dem Computer der Deutschen Rentenversicherung verbunden ist. Es können umgehend kostenlos Rentenanwartschaften geprüft und berechnet werden.
Zur Vorsprache sollten alle Rentenunterlagen und der Personalausweis oder Reisepass mitgebracht werden.
Bei Auskunftsersuchen aus dem Versichertenkonto des/der Ehepartners/-in ist eine entsprechende Vollmacht vorzulegen.

Geburtstage

Frau Lore Helene Scheuber, Rotfelsengasse 11 am 22.1.	89 Jahre
Frau Emma Ehnle, Rathausstr. 27 am 22.1.	79 Jahre
Herr Horst Richard Reinmann, Bei der Ziegelhütte 23 am 22.1.	74 Jahre
Frau Giuseppina Wick, Gerbergasse 6 am 23.1.	71 Jahre
Frau Ursula Bartsch, Neudeck 38 am 26.1.	72 Jahre
Frau Hannelore Herrmann, Hohenloher Str. 38 am 27.1.	75 Jahre

Die Gemeindeverwaltung gratuliert recht herzlich und wünscht Ihnen alles Gute.

Freiw. Feuerwehr Langenbrettach

Übung (Zug 1)
Verantwortlicher: C. Niemann
Dienst ist am Montag, 26.1.2015
Beginn um 20.00 Uhr für die Gruppe 1 im Feuerwehrhaus Brettach.
gez. Marco Wendt
Zug II
Am Montag, 26. Januar 2015, hat die Gruppe 2 pünktlich und vollzählig um 20.00 Uhr zur Übung am Magazin anzutreten.
Thema: Gerätekunde
gez. G. Kubach

Jugendfeuerwehr Langenbrettach

Ansprechpartner: Jugendwart Timo Steeb (Tel. 0170/1816014)
Altpapiersammlung am 24.1.2015
Die Jugendfeuerwehr Langenbrettach führt am Samstag, 24.1.2015, ab 9.00 Uhr, eine Altpapiersammlung in den Ortsteilen Langenbeutingen und Neudeck durch und bittet um Ihre Mithilfe durch tatkräftiges Sammeln von Altpapier. Durch Ihre Bereitstellung unterstützen Sie nicht nur das Ehrenamt, sondern ermöglichen den Jugendlichen eine vielseitige Freizeitgestaltung. Wir bitten das Papier und Kartonagen an den Straßenrand zu stellen, da wir die blauen Tonnen nicht mitnehmen dürfen. Für Ihren Einsatz und Verständnis möchten wir uns schon mal im Voraus bedanken.
Treffpunkt ist für alle Jugendfeuerwehr-Kameraden/-innen um 8.45 Uhr an den Feuerwehrhäusern und in Neudeck. Es ist regulärer Jugendfeuerwehrdienst. Bitte, wenn möglich, eine Warnweste mitbringen.
gez. Schriftführer Marco Wendt

Jahresrückblick

2014

03.02.2014 – **A**bbruch
Farrenstall

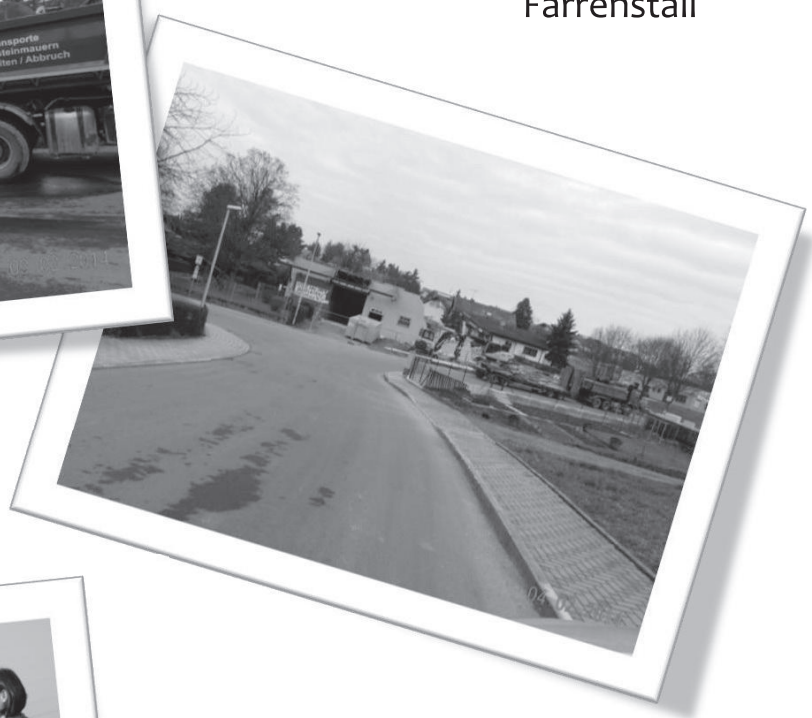

12.03.2014 – **E**röffnung
Baugebiet - **Stegle**

20.03.2014 –

Pflanzaktion **B**rettacher **S**chlackenbirne

06.04.2014 - **S**eniorennachmittag

17.05.2014 -
Mitarbeiterausflug **n**ach
Köln-**D**üsseldorf

25.05.2014 – **W**ahlen

25.06.2014 - **A**bbruch **H**aus
Erb **i**n **L**angenbeutingen

12.07.2014 –

Zirkus **A**bbracci **i**m **F**reibad

15.07.2014 - **V**erabschiedung
alter **O**rtschaftsrat

15.07.2014 -

Einsetzung **n**euer **O**rtschaftsrat

16.07.2014 -
Jugendfeuerwehrübung **m**it
Neuenstadt, **H**ardthausen **u**nd
Langenbrettach

18.07.2014 – Exkursion - Gemeinderat in Strassburg

14.09.2014 – Eröffnung Dorfmuseum in der Mühle - Treffen der „Alt“-Bürgermeister

15.09.2014 – Einsetzung Gemeinderat

28.09.2014 –
Brettacher **M**arkt

Oktober 20**14** -
Klausurtage

November 20**14** -
Neue **H**omepage

06.12.2014 - Verleihung
Verdienstorden an Alt-GR
Wolfgang Gebhard

12.12.2014 - Abbau des Gerüstes
am Schlössle

insgesamt 12 Rohrbrüche

Beratungsstelle für Familie und Jugend

Sprechstunden der Beratungsstelle für Familie und Jugend des Landkreises Heilbronn

Psychologische Beratung und Unterstützung zu Fragen der Erziehung und Entwicklung von Kindern und den damit verbundenen Elternanliegen finden Sie im Rathaus in Neuenstadt, Zimmer 34, dienstags von 9.00 bis 12.00 Uhr. Des Weiteren werden Sprechstunden im Kindergarten Kochersteinsfeld (Pfahlgasse 9) in Hardthausen und im Kindergarten Kitteläcker (Marienstraße 3) in Bürg vierzehntäglich dienstags von 14.00 bis 17.00 Uhr angeboten.

Sie stehen Kindern, Jugendlichen und Eltern aus den Kommunen Neuenstadt, Hardthausen, Langenbrettach und ihren Ortsteilen offen. Beraten wird Sie Diplom-Psychologin Lara Birkenberg.

Wir bitten, vorab einen Termin unter der Telefonnummer 07131/994-1452 zu vereinbaren.

E-Mail: lara.birkenberg@landratsamt-heilbronn.de.

Ministerium für Arbeit und Sozialordnung, Familie, Frauen und Senioren

Landesfamilienpass - ab 2015 auch für Flüchtlingsfamilien

Sozialministerin Katrin Altpeter: „Wir wollen allen Kindern die Chance geben, die Freizeit- und Bildungsangebote zu nutzen, zu denen der Landesfamilienpass berechtigt."

Ab 2015 können noch mehr Familien in Baden-Württemberg den Landesfamilienpass beantragen, mit dem viele Sehenswürdigkeiten und Attraktionen in Baden-Württemberg kostenfrei oder zu einem deutlich reduzierten Eintrittspreis besucht werden können. Wie Sozialministerin Katrin Altpeter am Montag (29. Dezember) mitteilte, erhalten neben den bisher berechtigten Familien ab dem neuen Jahr auch Flüchtlingsfamilien, die Leistungen nach dem Asylbewerberleistungsgesetz (AsylbLG) erhalten, auf Antrag einen Landesfamilienpass. Dazu gehören vor allem hilfebedürftige Asylbewerber und geduldete Ausländer. „Ich freue mich, dass wir nun auch diesen Familien diese Möglichkeit geben können, durch das gemeinsame Erleben von Freizeit- und Bildungsangeboten mehr von unserer Kultur und unserem Land kennenzulernen", sagte die Ministerin. „Die Landesregierung löst damit ihr Versprechen ein, allen Kindern dieselben Chancen zu bieten." Altpeter dankte allen Kooperationspartnern für ihr Engagement beim Landesfamilienpass.

Ebenfalls antragsberechtigt sind in Baden-Württemberg lebende Familien mit mindestens drei kindergeldberechtigenden Kindern im Haus (auch Pflege- und Adoptivkinder), Alleinerziehende mit mindestens einem kindergeldberechtigenden Kind im Haushalt, Familien mit einem schwer behinderten Kind sowie Familien mit mindestens einem Kind im Haus, wenn sie Hartz-IV-Leistungen oder den Kinderzuschlag beziehen. Den Landesfamilienpass und die dazugehörige Gutscheinkarte erhalten Familien auf Antrag beim Bürgermeisteramt des jeweiligen Wohnorts. Dort erhalten Familien auch ggf. weitere Auskünfte über kommunale Familienpässe und -ermäßigungen.

Besondere Angebote im neuen Jahr

Besonders aufmerksam macht das Sozialministerium in diesem Jahr auf folgende Angebote: Das Porschemuseum in Stuttgart gewährt Passinhabern 2015 erneut einen kostenfreien Eintritt. Die entsprechende Gutscheinkarte kann im Januar oder im November eingelöst werden. Das Mercedes-Benz-Museum in Stuttgart ermöglicht ebenfalls einen kostenfreien Eintritt - entweder im Januar, im Februar und im November 2015. Auch die beiden großen Freizeitparks in Baden-Württemberg, der Europa-Park in Rust sowie der Erlebnispark Tripsdrill in Cleebronn, machen wieder mit beim Landesfamilienpass. Sie bieten Passinhabern an ausgewählten Tagen ebenfalls einen ermäßigten Eintritt an. Beim Europa-Park ist dies der 13. September und beim Erlebnispark Tripsdrill der 10. Mai sowie der 13. September. Auch der Histotainment Park Adventon in Osterburken sowie das Auto & Technik Museum Sinsheim e.V. öffnen ihre Pforten für einen ermäßigten Eintritt.

Neu im Angebot des Landesfamilienpasses sind die Gutscheine für das Oberschwäbische Museumsdorf Kürnbach, für den Freizeitpark Ravensburger Spieleland und für die Ravensburger Kinderwelt in Kornwestheim. Mit dem Landesfamilienpass und ohne eigenen Gutschein kann erstmals auch das Angebot der Natural Trails Jagstzell genutzt werden. Zudem kann an einer Stadtführung in Öhringen teilgenommen und das Reptilienhaus Uhldingen besucht werden.

Die Ministerin wies darauf hin, dass zudem alle staatlichen Schlösser, Gärten und Museen in Baden-Württemberg mit dem Landesfamilienpass kostenlos bzw. zu einem ermäßigten Eintritt besucht werden.

Ergänzende Informationen

Mit der Gutscheinkarte 2015 können **kostenfrei** besucht werden:

- Schloss Heidelberg
- Technoseum in Mannheim
- Zentrum für Kunst und Medientechnologie in Karlsruhe
- Deutschordensmuseum in Bad Mergentheim sowie
- staatliche Museen (Kunsthalle Baden-Baden, Badisches Landesmuseum Karlsruhe, Kunsthalle Karlsruhe, Museum für Naturkunde Karlsruhe, Staatsgalerie Stuttgart, Württembergisches Landesmuseum Stuttgart, Museum für Naturkunde Stuttgart, Museum für Völkerkunde Stuttgart, Archäologisches Landesmuseum Konstanz, Haus der Geschichte Baden-Württemberg)

Mit der Gutscheinkarte 2015 können zu einem ermäßigten Eintritt besucht werden:

- zoologisch-botanischer Garten „Wilhelma" in Stuttgart
- „Blühendes Barock" in Ludwigsburg

Mit den sechs Wahlgutscheinen auf der Gutscheinkarte können die anderen Schlösser, Gärten und Außenstellen der Museen auch mehrfach im Jahr kostenfrei besucht werden.

Partner, die **kostenfrei** Leistungen bei Vorlage des Landesfamilienpasses gewähren:

- Freilichtmuseum Beuren
- Deutsches Literaturmuseum in Marbach am Neckar: Ausstelllungen im Schiller-Nationalmuseum und im Literaturmuseum der Moderne (LiMo)
- Museum „Oberrheinische Narrenschau" in Kenzingen
- Schloss „Waldburg" in Waldburg
- Esslingen: historische Stadtführung in Esslingen (donnerstags, 17 Uhr)
- Besigheim: Stadtführungen in Besigheim
- Schmuckmuseum Pforzheim
- Kraichtaler Museen
- Naturkundliches Bildungszentrum Ulm
- Viele Gedenkstätten und literarische Museen in Baden-Württemberg
- Archiopark Vogelherd Niederstotzingen
- Stadtbücherei Waiblingen

Partner, die **Ermäßigungen** bei Vorlage des Landesfamilienpasses gewähren:

- Römermuseum in Güglingen
- Sealife Konstanz
- Badisches Bäckereimuseum in Kraichtal
- Deutsches Zuckerbäckermuseum in Kraichtal
- Museum im Graf-Eberstein-Schloss in Kraichtal
- Ravensburger Spieleland in Meckenbeuren
- Histotainment Park Adventon in Osterburken
- Schmuckmuseum im Reuchlinhaus in Pforzheim
- Galerien für Kunst und Technik in Schorndorf
- Auto & Technikmuseum in Sinsheim
- Pfänderbahn Bregenz
- Planetarium - Sternwarte Laupheim
- Naturtheater Renningen
- LaLo-Center Heidenheim
- Hallenbad/Freibad Korb
- Miniaturgolfanlage Sickenhausen
- experimenta Heilbronn

Schulnachrichten

Förder-Verein Grundschule Langenbrettach e.V.

Vorankündigung 4. Kinderfasching

Achtung!

Wir haben am Sonntag, 8.2.2015 von 14.00 bis 17.00 Uhr wieder Faschingsalarm in der Talhalle Langenbeutingen.

Wie bereits im letzten Jahr gibt es einen Kartenvorverkauf. Unser Vorverkauf startet am Freitag, den 23.1.2015 in der Grundschule in Brettach und Langenbeutingen.

Nähere Informationen hierüber werden durch den Schulleiter Herrn

Groß kommende Woche noch an alle Kinder verteilt.
Weitere Vorverkaufsstellen sind in diesem Jahr:
- Getränkemarkt Wörbach in Brettach und
- Dorfladen Langenbeutingen.

Der Eintritt kostet wie letztes Jahr 1,50 € pro Person.
Weiteres zu unserem Programm und unseren tollen Tombolapreisen erfahrt ihr im nächsten Gemeindeblatt.
Wer bereit ist einen Kuchen, Torte, Herzhaftes, Laugenbrezel oder Butterbrezel zu spenden oder eine Helferschicht (2 Stunden) übernehmen würde (wir benötigen noch Unterstützung!), kann sich ab sofort an unsere 1. Vorsitzende Sandra Henkel unter Tel. 07946/95487 (ab 19.00 Uhr) wenden.
Wir wünschen uns allen wieder eine gelungene Kinderfaschingsparty!
Euer Fördervereinsvorstand

Volkshochschule Unterland
Außenstelle Langenbrettach

Außenstellenleitung in Langenbrettach: Marion Ortale
persönliche Beratung und Anmeldung:
Montag und Donnerstag von 9.30 bis 10.30 Uhr und Dienstag von 16.00 bis 17.00 Uhr über Telefon und Fax: 07139/18457, ansonsten ist der AB geschaltet und ich rufe Sie frühstmöglich zurück oder E-Mail: langenbrettach@vhs-unterland.de.

Helmbundschule Neuenstadt

Spannender Vorlesewettbewerb an der Helmbundschule
Aufgeregt waren sie schon, die sechs Klassensieger, die sich zum Schulentscheid des diesjährigen Vorlesewettbewerbs trafen. Sollte doch der Sieger die Helmbundschule beim Kreisentscheid vertreten. Immerhin durfte jeder einige Klassenkameraden als „Fanclub“ mitbringen, die „ihrem“ Sieger die Daumen drückten. Unter den wohlwollenden Blicken der Jury, die Deutschlehrer der sechsten Klassen, las jeder zunächst aus einem von ihm gewählten Buch vor, dann einen fremden Textausschnitt. Die Lektüreauswahl reichte von den klassischen ??? über Cornelia Funkes „Gespensterjäger“ bis zu „Küssen nicht vergessen“.
Schwierige Wahl
„Noch nie ist uns die Wahl so schwer gefallen wie dieses Jahr!“, bekannten auch Deutschlehrer, die den Vorlesewettbewerb schon öfter durchgeführt hatten. Sehr eng war das Feld der sechs Klassensieger, einschließlich der erstmals in dieser Gruppe teilnehmenden Werkrealschüler. Nach einem Stichentscheid stand **Nils Albrecht** von der **R 6b** als **Schulsieger** der Helmbundschule fest. Außerdem hatten am Vorlesewettbewerb teilgenommen:
R 6a Angelika Brunner
R 6c Michel Kronmüller
R 6d Nico Reichert
W 6a Jasmin Preuss
W 6b Lisa Hert
Konrektor Erik Rau ließ es sich nicht nehmen, auch im Namen der Schulleitung zu gratulieren und allen Klassensiegern seine Anerkennung für diese gute Leistung auszusprechen.
Günther Weber, Öffentlichkeitsarbeit

Eduard-Mörike-Gymnasium Neuenstadt

Der Übergang von der Grundschule auf das Gymnasium
Auch in diesem Schuljahr steht für Sie die wichtige Entscheidung an, welche weiterführende Schule Ihre Kinder bzw. Schüler in der Klasse 5 besuchen sollen.
Nach dem allgemeinen Informationsabend über die weiterführenden Schulen, der ja bereits in Neuenstadt und Oedheim stattgefunden hat, möchte ich Sie auf eine weitere Veranstaltung hinweisen. Der gymnasiale Bildungsgang hat in den letzten Jahren größere Veränderungen erfahren (z.B. Stundentafel, Profile, Betreuungs- und Förderungskonzepte). Deshalb möchten wir interessierte Eltern und Lehrkräfte zu einem Informationsabend mit dem Thema:
„Der Übergang von der Grundschule auf das Gymnasium am Beispiel des Eduard-Mörike-Gymnasiums Neuenstadt“
am **Donnerstag, 29. Januar 2015 um 19.30 Uhr im Musiksaal des Eduard-Mörike-Gymnasiums** herzlich einladen.
Nach einer allgemeinen Information über das Gymnasium durch die Schulleitung folgen Erfahrungsberichte von Schüler- und Lehrerseite. Es wird unter anderem Gelegenheit geboten, über Chancen und mögliche Problembereiche zu sprechen. OStD Götzinger, Schulleiter

Christian-Schmidt-Schule Neckarsulm

Technisches Gymnasium in Neckarsulm
Exklusivveranstaltung mit der Hochschule Heilbronn
Am **5. und 6. Februar 2015** macht die Physikvorlesung „Physik muss knallen“ Station an der Christian-Schmidt Schule in Neckarsulm.
Bei dieser Experimentalshow von Prof. Dr. Kurt Rauschnabel und seinem Team von der Hochschule Heilbronn gibt es keine Formeln und keine Langeweile, sondern spannende und verblüffende Experimente, die oft an Zauberei erinnern und bei denen es gelegentlich auch mal ordentlich knallt. Die Experimente werden nicht bis ins Detail erklärt, vielmehr soll die Neugierde geweckt, die Begeisterung für Naturwissenschaften verstärkt und das Technikinteresse nachhaltig gefördert werden. Damit stärkt man das Fundament für potenziellen Ingenieurnachwuchs.
Insgesamt werden drei Veranstaltungen durchgeführt. Von den Freitagsveranstaltungen profitieren die Schüler des technischen Gymnasiums und der Berufskollegs, die Vorlesung am Donnerstagabend ist öffentlich. Eltern, Lehrer, Schüler, aber auch Interessenten sind eingeladen.
Der Eintritt am **5.2.2015** ist frei. Beginn der Veranstaltung 19.00 Uhr in der Goethestr. 38 im Raum A 111. Da die Räumlichkeiten begrenzt sind, wird um eine formlose Anmeldung im Sekretariat gebeten. (info@css-nsu.de) oder telefonisch 07132/97560.

Kirchliche Nachrichten

Evang. Kirchengemeinde Brettach

Evangelisches Pfarramt Brettach
Pfarrer Christoph Heinritz, Pfarrgasse 1, Telefon 07139/1342
Pfarramt.Brettach@elkw.de
Sekretariat: Sabine.Korb@elkw.de
Bürozeiten: Freitag: 8.30 bis 12.00 Uhr, Dienstag: 14.00 bis 15.30 Uhr
Nächste Taufsonntage: 8. März und 10. Mai

Unsere Kirchengemeinde lädt ein:
Donnerstag, 22.1.
10.00 Uhr Spielkreis im Gemeindehaus
14.30 Uhr „Treff 60plus“ im Gemeindehaus
20.00 Uhr Posaunenchorprobe
Freitag, 23.1.
17.30 Uhr Bubenjungschar (ab der 1. Klasse) im Vereinshaus; Mitarbeiter: Lukas Körner, Tobias & Johann Kuttruff, Nils Müller, Rudi Böhringer, Matthias Böhringer und Eric Maier
Samstag, 24.1.
19.00 Uhr fishermans friends - Treff für junge Erwachsene im Gemeindehaus
Weitere Infos: Christine Weiß, Tel. 07139/936909)
E-Mail: lilientine@gmx.de
Sonntag, 25.1. - letzter Sonntag nach Epiphanias
Wochenspruch
Über dir geht auf der Herr, und seine Herrlichkeit erscheint über dir.
Jesaja 60, 2
10.00 Uhr Gottesdienst (Prädikantin Manuela Böhle)
10.00 Uhr Kinderkirche im Gemeindehaus
10.00 Uhr Jugendkirche im Gemeindehaus
18.00 Uhr Bibeltreff im Vereinshaus
Montag, 26.1.
14.00 Uhr Demenzgruppe im Gemeindehaus
Dienstag, 27. Januar
19.00 Uhr „Mädelstreff“ in der Gochsener Str. 8/1; Mitarbeiterin: Kerstin Simpfendörfer
Mittwoch, 28. Januar
15.00 Uhr „Hauptkurs Konfirmation“ im Gemeindehaus
16.30 Uhr „Grundkurs Konfirmation“ im Gemeindehaus
16.30 Uhr ‘Kinder-Treff’ (für Kinder von 4 bis 8 J.) im Vereinshaus; Mitarbeiterinnen: Manuela Braun, Debora Ehmann & Mirjam Schäfer
17.30 Uhr Mädchenjungschar (Mädchen 3. bis 6. Klasse) Mitarbeiterinnen: Lisa Steeb, Lea Traub, Ines Pfeiffer, Sigrid Böhringer und Dagmar Gebhardt
20.00 Uhr Paulus Pub - (gemütlicher Treff für junge Leute ab 16 J.) Mitarbeiter: Jochen Möß, Raphael Weber, Philipp Schwan, Jan Endreß und Oscar Nebe
Donnerstag, 29.1.
10.00 Uhr Spielkreis im Gemeindehaus
20.00 Uhr Posaunenchorprobe
Freitag, 30. Januar
17.30 Uhr Bubenjungschar (ab der 1. Klasse) im Vereinshaus; Mitarbeiter: Lukas Körner, Tobias & Johann Kuttruff, Nils Müller, Rudi Böhringer, Matthias Böhringer und Eric Maier
20.00 Uhr Frauenabend im Gemeindehaus

► Treff 60plus“ am 22. Januar im Gemeindehaus
Wir laden herzlich ein zum „Treff 60plus“ im neuen Jahr mit Herrn Dekan i. R. Christoph Hirsch aus Neuenstadt. Er kommt mit dem Thema: „Matthias Claudius - Zum 200. Todestag des Dichters von „Der Mond ist aufgegangen“.
Wie immer gibt es Kaffee und Kuchen, wir freuen uns auf neue Besucher.
Beginn: 14.30 Uhr

► Neu: Jugendkirche ab 25. Januar im Gemeindehaus
Es gibt wieder eine Jugendkirche (JuKi). Ab sofort treffen wir uns jeden 2. und 4. Sonntag im Monat im Gemeindehaus unten.
Wenn du die 5. - 7. Klasse besuchst, bist du am 25.1.2015 herzlich eingeladen mit uns die Welt zu erobern. Dazu brauchst du nur dich selbst mitzubringen und/oder einen/eine Freund/-in.
Wir liefern mit den anderen zusammen die Musik, Proviant, Lupen und Ferngläser für die Reise durch die Bibel. Startzeit ist immer 10.00 Uhr.
Sobald das Wetter wärmer ist wollen wir in den Bauwagen vor dem Gemeindehaus umziehen.
Euer JuKi-Team
► Der Frauenabend
Wir laden alle Frauen ganz herzlich zu unserem ersten Frauenabend in diesem Jahr ein am **Freitag, 30.1.2015** um 20.00 Uhr ins Gemeindehaus. Thematisch möchten wir dieses Mal einfach über den „Tellerrand“ schauen. Alexandra Gutmann (Sozialarbeiterin der diakonischen Beratungsstelle für Frauen in Heilbronn) wird uns über ihre Arbeit mit Frauen und Kindern (Frauen- und Kinderschutzhaus, Südstadtkids) sowie die Mitternachtsmission mit Angeboten für Prostituierte, Obdachlose und Opfern von Menschenhandel und Zwangsprostitution informieren. Mit Bildern wird sie uns in die konkrete Arbeit hineinnehmen, Hintergründe von Menschen in sozialen Nöten aufzeigen und uns an ihrer Hoffnung für die Betroffenen Anteil geben. Im Anschluss gibt es dieses Mal Apfelstrudel mit Vanillesoße und Punsch.
In eigener Sache: Wir würden uns sehr über **Verstärkung für unser Mitarbeiterteam** freuen. Wenn Sie/du Lust haben/hast an unseren Frauenabenden mitzuwirken (wir sind ein sehr nettes Team! und Ihre/deine Gaben einzubringen, würden wir uns sehr freuen! Es sind keinerlei Vorkenntnisse nötig.
► Abwesenheit von Pfarrer Heinritz
Pfarrer Heinritz wird vom 23. bis 25. Januar durch Pfarrer Weber aus Cleversulzbach vertreten. In dringenden Fällen wenden Sie sich gerne an ihn (Tel. 1427).
Das Pfarramt ist am Freitag zu den üblichen Zeiten besetzt.

Evang. Kirchengemeinde Langenbeutingen

Evang. Pfarramt in Langenbeutingen
Pfarrer Tilman Just-Deus
Hohenloher Straße 11, 74243 Langenbrettach-Langenbeutingen
Telefon 07946/8783, Fax 07946/940631
E-Mail: pfarramt.langenbeutingen@elkw.de
Wochenspruch für die kommende Woche
Über dir geht auf der Herr und seine Herrlichkeit erscheint über dir.
(Jes. 60,2)
Die nächsten Gottesdienste in unserer Gemeinde
Sonntag, 25.1. (letzter Sonntag nach Epiphanias)
10.00 Uhr Gottesdienst im Gemeindehaus (Präd. Bähne)
Vorschau
Sonntag, 1.2. (Septuagesimae)
10.00 Uhr Gottesdienst mit Abendmahl, Beginn der Distriktspredigtreihe (Gemeindehaus, Pfr. Laidig)
Regelmäßige Termine in unserer Gemeinde
Dienstag
20.00 Uhr Nähkreis
Mittwoch
9.30 Uhr Spielkreis
15.00 Uhr Konfirmandenunterricht
Donnerstag
15.30 Uhr Winterbibelstunde (14-täglich)
Freitag
17.00 Uhr Mädchenjungschar im Gemeindehaus Pluspunkt
19.00 Uhr Abendgebet (monatlich, i.d.R. am 2. Freitag im Monat)
Sonntag
10.00 Uhr Gottesdienst
10.00 Uhr Kinderkirche (14-täglich um 10.00 Uhr im Pluspunkt)
Nächster Termin: 1.2.2015
11.00 Uhr Kirchkaffee im Anschluss an den Gottesdienst

Aktuelle Informationen aus unserer Kirchengemeinde

► Kreuz&Quer: Mit Träumen leben, Träume verstehen

Am Donnerstag, 22. Januar um 20.00 Uhr laden wir herzlich ein zu einem Gesprächsabend zum Thema „Träume". Träume sind ein Spiegel unserer Seele. Wir träumen, doch oft wissen wir nicht, wie wir die Botschaften verstehen können. In Träumen erleben wir scheinbar Irreales, wird Künftiges angedeutet, Mögliches aufgezeigt, kommen Sehnsüchte und Ängste, Hoffnungen und Erfahrungen zur Sprache. Die Bild- und Sprachwelten der Träume erschließen sich meist nicht von selbst, wir schieben sie zur Seite oder vergessen sie, ja manchmal denken wir sogar, überhaupt gar nicht geträumt zu haben. Doch die Träume bergen ein großes Potential, durch sie dingen wir in die Tiefen unserer Seele vor oder hören gar Gott selbst zu uns sprechen. Kein Wunder, dass darum Träume in der Bibel auch eine große Rolle spielen als Wegweiser, Deutungshilfen, als Mahner, Warner oder auch als Hoffnungsträger, die uns beflügeln. Wir laden ein zu einem Gesprächsabend mit dem Psychologen und Theologen Roland Kachler. Der Eintritt ist frei, um eine Spende wird gebeten.

► Kinder machen Musik

Kinder haben Freude, gemeinsam Musik zu machen. Beim Einstudieren der Stücke für das Krippenspiel kam die Idee auf, sich einmal im Monat (immer am 4. Samstag) für ein-, zwei Stunden zu treffen um diese Freude auszuleben, sich und sein Instrument im Zusammenspiel mit anderen auszuprobieren und gemeinsam zu musizieren. Unter der Anleitung und Begleitung von Heike Schubert sind alle Kinder, die Interesse haben, herzlich eingeladen zu einem ersten „Kinder-Instrumentalkreis" am kommenden Samstag, 24. Januar 2015 um 10.00 Uhr im Gemeindehaus.

► Verabschiedung von Dekan Joachim Stier am 1. Februar

Nach 18 Jahren als Dekan des Kirchenbezirks Öhringen und geschäftsführender Pfarrer der Kirchengemeinde Öhringen wird Dekan Joachim Stier am 1. Februar von Prälat Harald Stumpp in den Ruhestand verabschiedet. Der Gottesdienst zur Verabschiedung findet um 14.00 Uhr in der Öhringer Stiftskirche statt.

Anschließend an den Gottesdienst schließt sich bis in den frühen Abend ein buntes Programm an, den Abschluss bildet ein Barockkonzert des Ensembles „il cappriccio".

► Sabine Waldmann zur neuen Dekanin in Öhringen gewählt

Am 17. Januar wurde Pfarrerin Sabine Waldmann als Nachfolgerin von Joachim Stier zur neuen Dekanin des Kirchenbezirks Öhringen und als geschäftsführende Pfarrerin der Öhringer Kirchengemeinde gewählt. Die Wahl erfolgte im ersten Wahlgang mit deutlicher Mehrheit. Sabine Waldmann ist 57 Jahre alt, derzeit Pfarrerin in Wernau und hat zwei erwachsene Kinder. Frau Waldmann hat ihre Schwerpunkte durch ihre Zusatzqualifikation in Systemischer Therapie in den Bereichen Seelsorge und Diakonie, hat aber auch durch ihre klare Konzeption, theologische Prägnanz und liturgisch-gottesdienstliche Arbeit das Wahlgremium überzeugt. Der Termin für den Amtsantritt von Frau Waldmann steht noch nicht fest, dieser wird aber vermutlich nicht vor dem 1. September sein.

► Einkehrkirche in Öhringen

Zum vierzehnten Mal öffnet die „Spitalkirche zur Einkehr" in Öhringen am Sonntag ihre Pforten. In der Tradition der „Vesperkirchen" stehen will sie ein Angebot sein für Menschen, die in besonderen Notlagen sind. Vierzehn Tage lang bietet die Einkehrkirche (Spitalkirche in Öhringen) mehr als ein warmes Mittagessen: Sie ist ein Begegnungsort und ein Ort, wo Menschen so kommen und sein dürfen, wie sie sind. In der Einkehrkirche erfahren die Gäste ein wohlwollendes Willkommen. Sie finden Menschen, die ein offenes Ohr für ihre Sorgen und Nöte haben und Gesprächspartner, die die Einsamkeit und das Einerlei des Alltags aufhellen. Leib und Seele sollen satt werden, darum gibt es jeden Tag ein geistliches Wort auf den Weg und zwischendurch immer wieder Kultur und Programm. Ein Kinoabend gehört ebenso dazu wie das Abschlusskonzert am 8. Januar mit der Gruppe „Jontef". Mehr als 40 Ehrenamtliche tragen wieder dazu bei, dass die Aktion durchgeführt werden kann. Eröffnet wird die Einkehrkirche am 25. Januar um 11.00 Uhr mit einem Gottesdienst in der Spitalkirche.

► Predigtreihe

Am 1. Februar beginnt die diesjährige Predigtreihe, die unter dem klangvollen Titel steht: Gesungenes Wort - Gepredigter Klang. An jedem Sonntag der Predigtreihe wird die Predigt ein neues oder traditionelles geistliches Lied aufgreifen und dieses Lied entfalten, Zugänge suchen für uns und unseren Glauben. Den Auftakt wird am 1. Februar 2015 Pfarrer Laidig aus Orendelsall machen. Danach pausiert die Predigtreihe in Langenbeutingen an zwei Sonntagen, um anschließend ab dem 22. Februar bis Mitte März durchzulaufen.

► Winterbibelstunde

Am Donnerstag, 29. Januar treffen wir uns wieder zur Winterbibelstunde um 15.30 Uhr im Gemeindehaus Pluspunkt. Nach einem Überblick über das Leben des Paulus steigen wir bei diesem Treffen ein mit dem ersten Kapitel des Galaterbriefs. Spannend und lebensnah sind die Themen, die sich dabei stellen, führen zu wichtigen und zentralen Grundtthemen des Glaubens. Wie immer geht es uns darum, im Gespräch den Text in bezug zu unserem eigenen Leben und Glauben zu setzen, unsere Fragen, Zweifel, unsere Hoffnungen und unsere Lebensgeschichte in die Texte hinein zu verweben. Möchten Sie nicht auch mit dabei sein? Wir würden uns darüber freuen! Teilnehmerhefte mit Bibeltext und Anregungen sind noch ausreichend vorhanden.

► Auflegung des Rechnungsabschlusses für 2013

Der Rechnungsabschluss für das Jahr 2013 wurde vom Kirchengemeinderat angenommen und liegt noch bis 27.1.2015 zur Einsichtnahme im Pfarramt aus.

Katholische Seelsorgeeinheit JaKoBuS

Mariä Himmelfahrt ▪ Neuenstadt-Kochertürn
Heilig Kreuz ▪ Stein
St. Kilian ▪ Möckmühl

Administrator Pfr. Dr. Henryk Gluszak, Kilianstr. 6, 74219 Möckmühl, Tel. 06298/7130, E-Mail: Henryk.Gluszak@drs.de
Pfr. Renny Mundenkurian, Kirchstr. 2, 74196 Kochertürn
Tel. 07139/931519-4, E-Mail: rennyachan@hotmail.com
Gemeindereferentin Claudia Wahl, Kirchstr. 2, 74196 Kochertürn
Tel. 07139/931519-3, E-Mail: Claudia.Wahl@drs.de
Kath. Pfarrbüro Neuenstadt-Kochertürn und Stein
Kirchstraße 2, 74196 Neuenstadt
Christina Kaiser
Tel. 07139/931519-1, E-Mail: MH.Neuenstadt-Kochertuern@drs.de
Öffnungszeiten: Di. 10.00 - 11.30 Uhr, Mi. 9.30 - 11.30 Uhr, Do. 16.30 - 18.30 Uhr

Kath. Pfarrbüro Möckmühl
Kilianstraße 6, 74219 Möckmühl
Dagmar Dommers
Telefon 06298/7130, E-Mail: StKilian.Moeckmuehl@drs.de
Öffnungszeiten: Di. bis Fr. 9.00 - 12.00 Uhr

Donnerstag, 22.1. - Vinzenz (Diakon, Märtyrer in Spanien)

Stein Kapelle	17.00 Uhr	Rosenkranzgebet
Kochertürn	18.00 Uhr	Rosenkranzgebet
	18.30 Uhr	Eucharistiefeier

Freitag, 23.1.

Kochertürn	17.00 Uhr	Feier der Firmung mit Weihbischof Dr. Kreidler (Liederbuch: Erdentöne Himmelsklang)
Möckmühl	18.00 Uhr	Rosenkranzgebet
	18.30 Uhr	Eucharistiefeier

Samstag, 24.1.

Züttlingen	18.30 Uhr	Eucharistiefeier zum Sonntag

Sonntag, 25.1. - Bekehrung des Apostels Paulus (Fest), Eine-Welt-Waren-Verkauf

Kochertürn	9.00 Uhr	Eucharistiefeier
Stein	9.00 Uhr	Wort-Gottes-Feier zur Eröffnung der ök. Bibelwoche
Neuenstadt	10.30 Uhr	ök. Gottesdienst zur Eröffnung der ök. Bibelwoche
Möckmühl	10.30 Uhr	Eucharistiefeier
Buchhofkapelle	13.30 Uhr	Rosenkranzgebet

Dienstag, 27.1.

Stein	18.00 Uhr	Rosenkranzgebet
	18.30 Uhr	Eucharistiefeier + Karl Hock, Agnes Hock
Bramb´Hof	kein	Rosenkranzgebet
	keine	Eucharistiefeier

Mittwoch, 28.1. - Thomas v. Aquin (Ordenspriester, Kirchenlehrer)

Neuenstadt	18.00 Uhr	Rosenkranzgebet

	18.30 Uhr	Eucharistiefeier + Jahresgedächtnis
Möckmühl	18.00 Uhr	Probe zur Firmung in Möckmühl

Donnerstag, 29.1.

Stein Kapelle	17.00 Uhr	Rosenkranzgebet
Kochertürn	18.00 Uhr	Rosenkranzgebet
	18.30 Uhr	Eucharistiefeier + Jahresgedächtnis

Freitag, 30.1.

Möckmühl	17.00 Uhr	Feier der Firmung mit Weihbischof Dr. Kreidler (Liederbuch: Kreuzungen)

Samstag, 31.1. - Blasiussegen und Kerzenweihe

Stein	18.30 Uhr	Eucharistiefeier zum Sonntag + Albrecht Hock, Ursula Zacher, Erwin und Irma Hock; Erwin Peretzki, Elisabeth Hohenreuther, Maria Wozniak
Roigheim	18.30 Uhr	Wort-Gottes-Feier

Sonntag, 1.2. - Blasiussegen und Kerzenweihe, Kollekte für Martin Baumgärtner

Kochertürn	9.00 Uhr	Eucharistiefeier + Josefine Leix und Verstorbene der Familie Leix
Züttlingen	9.00 Uhr	Wort-Gottes-Feier
Neuenstadt	10.30 Uhr	Eucharistiefeier + Walter Durka; Paul Bühl
Möckmühl	10.30 Uhr	Familien-Wort-Gottes-Feier
Buchhofkapelle	13.30 Uhr	Rosenkranzgebet

- **Café Parla im Pfarrhaus in Kochertürn am Donnerstag, 22. Januar**

Herzliche Einladung zum ersten Café Parla im neuen Jahr am Donnerstag, 22. Januar von 15.00 bis 17.00 Uhr ins Pfarrhaus nach Kochertürn.

- **Öffentliche Sitzung des Kirchengemeinderates am 22. Januar**

Sie sind herzlich eingeladen zur öffentlichen Sitzung des Kirchengemeinderates am Donnerstag, 22. Januar um 20.00 Uhr ins Pfarrhaus nach Kochertürn mit folgender Tagesordnung:

TOP 0 Regularien
0.1 Anwesenheit/Beschlussfähigkeit
0.2 Protokoll vom 23.Oktober 2014
0.3 Genehmigung der Tagesordnung
TOP 2 Bericht aus den Ausschüssen
2.1 Gemeinsamer Ausschuss Seelsorgeeinheit
2.2 Kindergartenausschuss
2.3 aus dem Dekanat „Herbergssuche heute“
2.4 Verwaltungsausschuss - Bauschau
2.5 Liturgieausschuss
TOP 3 Kindergarten
3.1 Vorplatz und Weg zum Gartenhäuschen
3.2 Anliegen der Kirchenpflege
TOP 4 Vorbereitung des Doppelhaushaltes 2015/2016
TOP 5 Außerordentlicher Missiosonntag - Termin
TOP 6 Misereorsonntag, 22. März - Fastenessen
TOP 7 Winterdienst Kirche Kochertürn
TOP 8 Geburtstagsbesuche 1. Quartal Geburtstagsbesuche

- **Urlaub von Pfarrer Renny**

Von Samstag, 24. Januar bis einschließlich Dienstag, 17. Februar 2015 ist Pfr. Renny in Indien im Urlaub. In dieser Zeit ist Pfr. Dr. Gluszak allein in der Seelsorgeeinheit JaKoBuS. In dringenden Fällen wenden Sie sich bitte an Pfr. Dr. Gluszak in Möckmühl. Die Pfarrbüros in Kochertürn und Möckmühl sind zu den gewohnten Zeiten geöffnet. Die Gottesdienste am Dienstag finden in dieser Zeit abwechselnd in Stein und Brambacher Hof statt.

- **Ökumenische Bibelwoche 2015: Wissen, was zählt - Zugänge zum Galaterbrief**

So. 25. Januar 2015: Ökumenische Eröffnungsgottesdienste
9.00 Uhr Katholische Kirche Heilig Kreuz, Stein
10.30 Uhr Katholische Kirche Zum Guten Hirten, Neuenstadt
Mo. 26. Januar 2015: 19.30 Uhr, kath. Gemeindezentrum, Öhringer Str.
Erster Bibelabend mit Gemeindereferentin Claudia Wahl
Di. 27. Januar 2015: 19.30 Uhr, ev. Gemeindehaus, Pfarrgasse
Zweiter Bibelabend mit Dekan Traugott Mack
Mi. 28. Januar 2015: 19.30 Uhr, ev. Versöhnungsgemeindehaus, Hermann-Lang-Straße, Stein: Vortrag und Musik „Wie die paulinische Freiheitsgeschichte weiterging“ mit Pfr. Philipp Dietrich und dem Ensemble „C3llo Neuenstadt“

- **Jahresgedächtnis im Monat Januar 2015**

Gerhard Matras aus Brettach	3.1.2012
Gertrud Rink aus Neuenstadt	5.1.2010
Rudolf Schneider aus Neuenstadt	9.1.2012
Eva Hirschläger aus Gochsen	12.1.2012
Johannes Butsch aus Neuenstadt	13.1.2010
Prof. Dr. Winfried Buschulte aus Neuenstadt	17.1.2010
Hildegard Wollensack aus Kochertürn	18.1.2010
Emil Oberle aus Gochsen	18.1.2011
Liselotte Baumgart aus Kochertürn	23.1.2013
Luzia Bamberger aus Kochertürn	24.1.2013
Hilda Hiller aus Gochsen	27.1.2013
Karl Klaffl aus Cleversulzbach	28.1.2010
Erna Sehr aus Neuenstadt	28.1.2013
Anna Kronika aus Langenbeutingen	31.1.2010

- **Gemeindebrief zu Ostern - Redaktionsschluss am 8. Februar**

Wir würden uns freuen, wenn von Gruppen oder Einzelpersonen Beiträge eingebracht werden, die über Veranstaltungen berichten oder auf etwas Zukünftiges aufmerksam machen.
Bitte schicken Sie bis spätestens 8. Februar Ihren Artikel per E-Mail ans Pfarrbüro (MH.Neuenstadt-Kochertuern@drs.de). Sie erleichtern uns die Arbeit, wenn Sie bei Ihrem Text keine Formatierungen vornehmen (kein fett, kursiv, Einzug, Schriftenvielfalt, Textfelder, mehrspaltige Formatierung ...) und Bilder separat schicken. Bitte achten Sie auf Beschränkung der Datenmenge von 5 MB, die bei Bildern schnell erreicht werden kann.

- **Einreichung von Wahlvorschlägen bis 31. Januar für die Kirchengemeinderatswahlen Neuenstadt-Kochertürn und Stein**

Wir suchen...
Menschen, die ein Gespür haben für das Heute und für das Christliche, für Kommunikation und Organisation, für Not und für Entwicklung. Nicht alle müssen alles können, der eine dies und die andere jenes.
Die Kirchengemeinderatswahl 2015 ist der Auftakt zu einem Entwicklungsprozess der Kirche am Ort.
Deshalb kommt es auf diese Wahl an. Die Kirche will sich verändern, offener, zeitgemäßer und spiritueller werden und Sie und wir können mitgestalten. Es gibt Spielraum und es wäre schön, wenn Sie dabei wären!
Ab sofort können Wahlvorschläge eingereicht werden. Ein Wahlvorschlag darf maximal 5 Personen enthalten und muss von mindestens 5 wahlberechtigten Gemeindemitgliedern unterschrieben werden. Jeder Wahlberechtigte darf nur einen Wahlvorschlag unterschreiben. Der Kandidat muss dem Wahlvorschlag schriftlich zustimmen. Der Wahlvorschlag kann formlos eingereicht werden bzw. können im Pfarrbüro in Kochertürn entsprechende Formulare abgeholt werden.

- **„Welcher Gott lebt in meiner Seele“ - Einkehrtag der Frauen am Donnerstag, 26. Februar**

Herzliche Einladung zum Einkehrtag der Frauen am Donnerstag, 26. Februar 2015 nach Oberkirch.
Abfahrt ist in Kochertürn um 6.55 Uhr an der Bushaltestelle. In Stein ist die Abfahrt um 7 Uhr an der Turnhalle. Anmeldungen bei Frau Rita Belz unter Telefon 06264/321.

- **Weltgebetstag von den Bahamas am 6. März 2015 - Vorbereitungstreffen am 31. Januar**

Der Weltgebetstag 2015 wird gefeiert am Freitag, 6. März 2015. Dieses Mal treffen wir uns in Cleversulzbach um 19.00 Uhr in der Kirche zum Gottesdienst und wie immer zum anschließenden Treffen im Gemeindehaus Cleversulzbach zu guten Gesprächen mit karibischem Flair.
Zum Vorbereitungsabend für den März-Gottesdienst treffen wir uns am Montag, 23. Februar 2015 im Gemeindehaus in Cleversulzbach um 19.30 Uhr. Herzlich eingeladen sind alle, die gern etwas zum Gottesdienst beitragen möchten.
Die Vorbereitungsveranstaltung für den Kirchenbezirk ist am Samstag, 31. Januar 2015, ab 9.00 Uhr im Evangelischen Gemeindehaus in Neuenstadt, bitte melden Sie sich zu dieser Tagesveranstaltung im Dekanat an. Und worum geht es beim Weltgebetstag 2015: Begreift ihr meine Liebe?
Sonnen- und Schattenseiten ihrer Heimat - beides greifen Frauen der Bahamas in ihrem Gottesdienst zum Weltgebetstag 2015 auf.

In dessen Zentrum steht die Lesung aus dem Johannesevangelium (13,1-17), in der Jesus seinen Jüngern die Füße wäscht. Hier wird für die Frauen der Bahamas Gottes Liebe erfahrbar, denn gerade in einem Alltag, der von Armut und Gewalt geprägt ist, braucht es tatkräftige Nächstenliebe auf den Spuren Jesu Christi. Traumstrände, Korallenriffe, glasklares Wasser: das bieten die 700 Inseln der Bahamas. Sie machen den Inselstaat zwischen den USA, Kuba und Haiti zu einem touristischen Sehnsuchtsziel. Die Bahamas sind das reichste karibische Land und haben eine lebendige Vielfalt christlicher Konfessionen. Aber das Paradies hat mit Problemen zu kämpfen: extreme Abhängigkeit vom Ausland, Arbeitslosigkeit und erschreckend verbreitete häusliche und sexuelle Gewalt gegen Frauen und Kinder. Und nicht zu vergessen, die Naturgewalten sind ein Gefahrenpotenzial. Neben den vielen Krisengebieten, die weltweit viel Leid und Elend bringen, erscheint ein Leben auf den Bahamas geradezu „erholsam". Doch wir laden Sie ein, etwas näher hinzuschauen und sich auf die Anliegen unserer Schwestern aus der Karibik einzulassen. Hannelore Jessen

Jehovas Zeugen Versammlung Neuenstadt

Liststraße 2, 74196 Neuenstadt, Tel. 07139/3878
Freitag, 23.1.

19.00 Uhr Versammlungsbibelstudium - Thema: „Gottes Weisheit in einem heiligen Geheimnis"
19.35 Uhr Theokratische Predigtdienstschule - Besprechung der Bibelbücher Richter Kap. 1-4 - Themen: „Wie erfährt man etwas über Gott?" und „Ahithophel: Jehova vereitelt die Pläne von Verrätern"
20.10 Uhr Dienstzusammenkunft mit den Themen: „Die christliche Ansicht über gemischte Sauna und FKK" und „Mit Ausdauer und Initiative wie ein Sklave für den Herrn dienen"

Sonntag, 25.1.

10.00 Uhr Biblischer Vortrag - Thema: „Mache Jehova zu deiner Zuversicht"
10.40 Uhr Wachtturmstudium - Thema: „Das Volk, dessen Gott Jehova ist" gestützt auf Psalm Kap. 144 Verse 15

Alle Zusammenkünfte sind öffentlich. Interessierte Personen sind jederzeit willkommen.
Internet: www.jw.org

Vereinsmitteilungen

SGM Jugendfußball

Hallenturnier in Obereisesheim
Ergebnisse

Spvgg Oedheim - SGM Langenbrettach	0:1
VfL Obereisesheim 2 - SGM Langenbrettach	1:0
SGM Langenbrettach - TSG Heilbronn	0:2
SGM Langenbrettach - TSV Nordheim	0:1
SGM Langenbrettach - SV Sülzbach	0:0

Beim ersten Hallenturnier 2015 konnte unsere F-Jugend beim stark besetzten Turnier in Obereisesheim defensiv und kämpferisch vollstens überzeugen, auch wenn sich das nicht in den Ergebnissen wiederspiegelte. Im ersten Spiel bestimmten wir klar die Begegnung, konnten jedoch nach dem Führungstreffer nicht nachlegen. Hier waren wir bei unseren Torchancen die es jede Menge gab nicht konzentriert genug. So mussten wir bis zum Schluss zittern um den Sieg. Im zweiten Spiel ging es dann gegen die Gastgeber, bei denen wir sehr gut dagegenhielten. Hier bekamen wir jedoch ein unglückliches Gegentor und mussten somit die knappe Niederlage verdauen. In den beiden folgenden Partien erwarteten uns die spielerisch besten Mannschaften des Turniers. Hier konnten wir uns jedoch taktisch und kämpferisch sehr gut verkaufen. Gegen Heilbronn verschliefen wir jedoch die ersten 2 Minuten. Dies hatte somit die Niederlage zur Folge. In der Partie gegen Nordheim hätten wir sogar in Führung gehen können, vergaben aber diese Chance. Somit auch hier eine knappe Niederlage. Im letzten Spiel des Tages für uns wollten wir nochmals alles zeigen. Hier sprang dann für die Jungs wenigstens ein Unentscheiden heraus. Somit erhielten die Jungs am Ende des Tages ihren hochverdienten Pokal und viel Lob der Trainer und der Fans für ihr Auftreten. Fazit: Wenn wir weiter so hart an uns arbeiten und noch im Vorwärtsgang spielerisch weiter zulegen werden wir auch ergebnistechnisch bessere Erfolge verwirklichen. Macht weiter so. Es spielten und kämpften: Leon Dörr, Sören Bürk, Nils Weiß (1Tor), Nico Schneider, Simon Kasak, Colin Schwab, Luan Demiri und Artur Hert. Training ist ab sofort wieder dienstags 17.00 bis 18.00 Uhr in der Talhalle.
Das Trainerteam

F-Junioren

TSV Brettach

Abteilung Turnen

Übungszeiten der Turnabteilung

Montag	Uhrzeit	Übungsleiter/-in
Sport-Spiel-Spaß 1. + 2. Klasse	16.00-17.00	Nicole Reustlen, Steffi Schönbeck
Sport-Spiel-Spaß 3. - 5. Klasse	17.00-18.00	Sina Keinert
Streetdance ab 10 Jahren	18.00-19.00	Carina Lierheimer
Streetdance/JustDance ab 14 Jahren	19.00-20.00	Carina Lierheimer
Dienstag		
Fit und gesund	19.30-20.30	Claudia Wendt-Bösch
Steppaerobic, BBP ab 18 Jahren	20.30-21.30	Silke Schieferdecker
Mittwoch		
Vorschulturnen in der **Gemeindehalle**	16.15-17.15	Marion Seebold, Daniela Geist
KiTu ab 4 Jahren in der **Schulsporthalle**	17.00-18.00	Patricia Strobel, Nadine Lierheimer, Madleine Strobel
Donnerstag		
Streetdance ab 6 Jahren	17.30-18.30	Carina Lierheimer, Elena Seebach, Vanessa Böttcher

Streetdance/x-Dream ab 18 Jahren	18.30-19.30	Carina Lierheimer
Männerturnen	19.30-20.30	Michael Potocean
Zumba-Fitness ab 18 Jahren in der **Schulsporthalle**	20.30-21.30	Christine Thier

Die Turnabteilung freut sich über alle Neuzugänge. Selbstverständlich ist ein „Reinschnuppern“ in allen Gruppen bis zu 3-mal möglich, ehe man sich für eine Mitgliedschaft beim TSV Brettach entscheidet. Sollten Sie noch Fragen haben oder Infos zu unseren Turnstunden benötigen, können Sie jederzeit gerne die Übungsleiterinnen vor Beginn/Ende der Turnstunde ansprechen.
Aktuelle Infos zur Turnabteilung bekommen Sie auch über unsere Homepage des TSV Brettach www.tsv-brettach.net oder per E-Mail: tsvbrettach-turnabteilung@t-online.de

Zumba neuer Start am Donnerstag, 15.1.2015
Immer **donnerstags** um **19.30 bis 20.30 Uhr** in der **Schulsporthalle in Brettach** trainieren und feiern wir gemeinsam zu lateinamerikanischer und internationaler Musik.
Schreibt mir eure Fragen, Anliegen, Anregungen hier: E-Mail: tsvbrettach-turnabteilung@t-online.de
Eure Tine

Kleintierzuchtverein Z538 Langenbrettach e.V.

Einladung Jahreshauptversammlung
Am Samstag, den 7.2.2015 um 20.00 Uhr findet unsere diesjährige Jahreshauptversammlung im Züchterheim in Langenbeutigen statt. Beginnen wollen wir um 19.00 Uhr mit einem gemeinsamen Vesper. Anträge müssen bis zum 31.1.2015 schriftlich beim 1. Vorstand Horst Schlund, Schulstraße 28, 74243 Langenbeutingen eingegangen sein.

Tagesordnung
1. Begrüßung
2. Totenehrung
3. Protokoll der Jahreshauptversammlung 2014
4. Jahresbericht 1. Vorsitzender
5. Bericht des Kassiers
6. Bericht der Kassenprüfer
7. Entlastung des Kassiers
8. Bericht Zuchtwart Kaninchen
9. Bericht Zuchtwart Geflügel
10. Aussprache über die Berichte
11. Entlastung der Vorstandschaft
12. Wahlen
13. Anträge
14. Vorschau 2015
15. Verschiedenes

Wir möchten daran erinnern, dass dieses Jahr der 2-tägige Ausflug stattfindet. Darum bitten wir um detaillierte Vorschläge an der Jahreshauptversammlung.

Vorstandschaft

Im Auftrag Bildungs- u. Sozialwerk Württemberg-Baden e.V.

LandFrauenverein Brettach

Wir treffen uns am **28.1.2015 um 20.00 Uhr** in der alten Schule.
Zu uns kommt Herr Kistner aus Igersheim. In einer Diaschau nimmt er uns mit auf eine Reise ins Taubertal.

Herzliche Einladung an alle interessierten Frauen.

MännerchorBrettach

traditionell · gegenwärtig · zukunftsorientiert

Einladung zur Jahreshauptversammlung
Die Jahreshauptversammlung findet am **Freitag, den 6. Februar 2015 um 20.00 Uhr im Übungsraum statt.**
Bereits um 19.00 Uhr trifft sich der Ausschuss dort zur Vorberatung.
Agenda
- Jahresberichte
- Bericht des Vorstandes
- Bericht des Schriftführers
- Bericht des Kassiers
- Bericht der Kassenprüfer
- Entlastung Vorstandschaft und Kassier
- Bericht des Dirigenten
- Wahlen
- Termine 2015
- Satzungsänderung
- Änderung Rechtsform des Vereins
- Verschiedenes
- Anregungen/Aussprache

Anträge zur Hauptversammlung bitte ich **spätestens bis 31. Januar 2015** schriftlich bei mir abzugeben.
Zu unserer Hauptversammlung lade ich alle Mitglieder freundlich ein.
Jürgen Wirth, 1. Vorsitzender

Shotokan Karate Dojo Langenbrettach e.V.

Aktuelles
Anfängerkurs
Seit Mittwoch, 14. Januar läuft ein Anfänger-/Wiedereinsteigerkurs für Erwachsene.
Wo: In der Gemeindehalle in Brettach von 20.00 bis 21.30 Uhr.
Einsteigen ist natürlich noch möglich.
Achtung
Am Mittwoch, 28.1. ist Marijan Glad wieder als Gasttrainer bei uns in Brettach.
Gäste sind herzlich eingeladen.
Training
Montag
20.00 - 21.30 Uhr für Erwachsene in der Bewegungshalle
Mittwoch
17.30 - 18.30 Uhr Anfängerkurs-Kinder in der Gemeindehalle
18.45 - 19.45 Uhr Jugendgruppe in der Gemeindehalle
20.00 - 21.30 Uhr Erwachsene und Anfänger in der Gemeindehalle
Freitag
17.30 - 19.00 Uhr Kindergruppe in der Bewegungshalle
19.00 - 20.30 Uhr Erwachsene und Jugendgruppe in der Bewegungshalle
ab 20.30 Uhr offenes Training
Homepage: www.shotokan-karate-dojo-langenbrettach.de
OSS R.G.

Ortsverband Brettach

SOZIALVERBAND VdK

Liebe VdK-Mitglieder,
der nächste Termin zur Rentenberatung in der VdK-Kreisgeschäftsstelle Heilbronn, Frankfurter Straße 15 ist am Donnerstag, den 22.1. von 16.00 bis 18.30 Uhr.
Wir weisen darauf hin, dass es sich um eine Rentenberatung und um keine Berechnung ihrer Rentenansprüche handelt. Dafür ist eine telefonische Terminvereinbarung unter 07131/678633 erwünscht.
Witwerrente steigt, Witwenrente sinkt
Immer mehr Männer erhalten eine Hinterbliebenenrente. Allein im Südwesten bekamen 2013 etwa 53.000 Witwer nach dem Tod ihrer Frau oder ihres eingetragenen Lebenspartners eine finanzielle

Absicherung von der Deutschen Rentenversicherung (DRV). Damit habe sich ihre Zahl von 1998 bis 2013 von 32.000 auf 63.000 Renten nahezu verdoppelt, teilte unlängst die DRV Baden-Württemberg mit. Männer haben erst seit 1986 den gleichen Anspruch auf eine Hinterbliebenenrente wie ihre Ehefrauen. Seitdem steige die Zahl der Witwerrentner stetig - auch, weil immer mehr Frauen ein eigenes Einkommen haben und mit ihren Beiträgen in die gesetzliche Rentenversicherung ihre Angehörigen absichern, betont die DRV. Bei den Witwenrenten verlaufe der Trend aber in die andere Richtung: Die Zahl der Frauen mit einer Hinterbliebenenrente sei laut DRV seit 1998 in Baden-Württemberg um rund acht Prozent gesunken. So erhielten 2013 rund 503.000 Witwen eine Rente nach dem Tod ihres Ehepartners, 1998 seien es noch 544.000 gewesen. Die Hinterbliebenenrente muss ebenfalls beantragt werden, betont der Rentenversicherungsträger. Dann erhalten Witwe oder Witwer in den ersten drei Monaten nach dem Tod die volle Höhe der Rente des verstorbenen Ehepartners. Erst danach werde geprüft, wie weit eigenes Einkommen angerechnet wird. Kostenlose Infonummer: 0800/100048024 sowie über www.deutsche-rentenversicherung-bw.de Informationen im Internet.
Peter Schumacher, Vorsitzender

Chorgemeinschaft Langenbeutingen

Einladung zur Jahreshauptversammlung
Am **Mittwoch, 11.2.2015, 19.30 Uhr,** findet im Proberaum in der **alten Schule** unsere Jahreshauptversammlung statt. Dazu sind alle aktiven und passiven Mitglieder herzlich eingeladen.
Folgende **Tagesordnungspunkte** sind vorgesehen:
1. Begrüßung
2. Berichte
   - 1. Vorsitzender
   - Abteilungsleiter Liederkranz
   - Abteilungsleiter Grenzenlos
   - Schriftführerin
   - Kassiererin
   - Kassenprüfer
   - Dirigentin Liederkranz
   - Dirigentin Grenzenlos
3. Aussprache zu den Berichten
4. Entlastung der Vorstandschaft
5. Anträge (sind bis spätestens 8.2.2015 schriftlich an den Vorstand einzureichen)
6. Termine
7. Sonstiges

Über zahlreiche Teilnehmer würden wir uns freuen.
Vorstandschaft
e.r.

Im Auftrag Bildungs- u. Sozialwerk Württemberg-Baden e.V.

LandFrauenverein Langenbeutingen

Liebe LandFrauen,
am **29.1.2015** um 15.00 Uhr ist unser nächstes LandFrauen-Stammtisch-Cafè.
Am **4.2.2015** um 14.00 Uhr in der Talhalle unser Nachbarschaftstreffen.
Zu beiden Terminen herzlichste Einladung an alle LandFrauen unserer Gemeinde.
Beschützt werden
Fast die Hälfte aller Deutschen glaubt, dass sie einen persönlichen Schutzengel haben. Also ein Wesen, das immer über sie wacht. Dieser Glaube gibt Kraft, weil man sich behütet und geborgen fühlt, die Aufgaben des Alltags besser meistern kann.
db

Beste Infos: Ihr Mitteilungsblatt

Schwäbischer Albverein e.V.
OG Neuenstadt

Liebe Wanderfreunde,
wir waren am 11. Januar 12 wind- und sturmerprobte Teilnehmer bei der etwa 9 km weiten Wanderung von Brettach nach Cleversulzbach und zurück. In „Cleverich“, wie die Einheimischen sagen, gabs zwischendurch ein leckeres Mittagessen.
Vielen Dank an die Wanderführer Irmgard und Hermann Öttinger sowie an Doris Ehnle, die unterwegs mit klaren und anderen Spirituosen für die innere Wärme sorgte. Bis zum nächsten Mal in alter Frische.
Bitte vormerken: am Freitag, 30. Januar, ab 15.00 Uhr Stammtisch im Stadtcafé.
GeWa

KKS Schützenverein Stein

Trainingszeiten
Mittwoch ab 18.30 Uhr
Sonntag ab 9.30 Uhr
Jugendtraining
Für Jugendliche ab 12 Jahren. Jetzt auch mit hochmoderner SCATT-Anlage für Jungschützen ab 10 Jahren.
Es ist jederzeit ein Neueinstieg möglich.
Freitag ab 19.00 Uhr
www.kks-stein.de

TTC Gochsen

Vorschau
Freitag, 23.1.2015
20.00 Uhr Spfr Affaltrach - Herren I
Samstag, 24.1.2015
15.00 Uhr Jungen I - Spfr. Neckarwestheim
15.00 Uhr Jungen III - SC Amorbach III
15.00 Uhr Damen I - SC Oberes Zabergäu
18.00 Uhr Herren II - Spvgg Heinriet

VfL Brackenheim II - Jungen U18 III	6:0
Es spielten: Mareen Marmein, Tim Reinsch und Kai Reinsch	
SV Heilbronn am Leinbach - Damen I	3:8
Es spielten: Waltraud Grosch, Gabi Köpl, Hannah Holl und Sarah Grosch	
Spvgg Oedheim III - Damen III	3:8
Es spielten: Doris Prinz, Carola Wollensack, Susanne Eil-Schmitz und Susanne Volkmann	
Spvgg Oedheim III - Herren III	6:9
Es spielten: Tim Allgaier, Daniel Geist, Manuel Munz, Ingo Helbrich, Felix Hoffmann und Albrecht Blankenhorn	

Naturschutzbund Deutschland
OG Unteres Kochertal e.V.

Einladung zur Jahreshauptversammlung 2015 am Freitag, 27.2.2015 um 19.30 Uhr in der Gaststätte Stern, Neuenstadt
Alle Mitglieder und interessierte Freunde der NABU-Gruppe Unteres Kochertal sind hiermit zur Jahreshauptversammlung am Freitag, 27.2.2015, um 19.30 Uhr in die Gaststätte „Stern“ in Neuenstadt herzlich und offiziell eingeladen.
Tagesordnung
1. Begrüßung und Bericht des Vorstandes
2. Kassenbericht

3. Bericht der Kassenprüfer
4. Berichte einzelner Aktiver/Diskussion
5. Entlastung
6. Wahl des Kassierers
7. Satzungsänderung
8. Anträge
9. Verschiedenes

Wegen der Beteiligung an der Steinkauz GbR soll eine Änderung bei der Verwendung des Vereinsvermögens nach evtl. Vereinsauflösung erfolgen.
Anschließend gemütliches Beisammensein.
Anträge zur Jahreshauptversammlung bitte bis zum 22.2.2015 beim Vorstandssprecher Harald Schmitt, Römerstr. 7/1, 74196 Neuenstadt-Stein a. K. schriftlich einreichen.
Weitere Termine
Auf unseren Obstwiesenpflegeeinsatz am **Samstag, 24.1.2015, 9.00 Uhr** (je nach Wetterlage Ersatztermin am 31.1.2015) machen wir nochmals aufmerksam.
Treffpunkt: NABU-Tafel gegenüber Helmbundkirchle, Neuenstadt
Eine mitgliederoffene Vorstandssitzung findet am 5.2.2015, 20.00 Uhr in der Gaststätte Post in Lampoldshausen (Achtung Änderung!) statt.
H.S.

Technisches Hilfswerk Ortsverband Widdern

Kiesstraße 8, 74259 Widdern
Telefon 06298/95040, Telefax 06298/95047
info@thwwiddern.de
Mittwoch, 28.1., 19.00 Uhr: Bergungsgruppen, Zugtrupp, Elektroversorgungsgruppe: Basisausbildung II
Freitag, 30.1., 19.00 Uhr: Jugend
Samstag, 31.1., 18.30 Uhr: Jahreshauptversammlung der THW-Helfervereinigung Widdern e.V. und Winterfeier des THW-Ortsverbandes Widdern
Jahreshauptversammlung
Am 31.1.2015 findet die diesjährige Jahreshauptversammlung der THW-Helfervereinigung Widdern e.V. statt.
Tagesordnungspunkte
- Begrüßung/Ehrengedenken
- Tätigkeitsbericht 2014
- Kassenbericht
- Bericht des Kassenprüfers
- Entlastung des Vorstandes
- Aktivitäten 2015
- Satzungsänderungen
- Sonstiges

Anschließend findet die Winterfeier des Ortsverbandes statt.
Weitere Informationen über das THW unter: www.THW.de oder www.thwwiddern.de

Diabetiker-Treff Öhringen

Abnehmkurs für Diabetiker
Typ-2-Diabetes geht oftmals mit Übergewicht einher. Durch eine konsequente und dauerhafte Gewichtsreduktion können die Behandlung des Diabetes erleichtert und das Entstehen von schwer wiegenden Folgeerkrankungen verhindert werden. Dies haben sich zwei im Februar beginnende Abnehmkurse zum Ziel gestellt. Ablauf und Inhalt der Kurse werden beim Diabetiker-Treff am Mittwoch, den 28. Januar im Vortragsraum Kastell des Krankenhauses Öhringen vorgestellt. Dies ist zugleich die letzte Möglichkeit zur Anmeldung.
Beginn ist um 19.30 Uhr. Eingeladen sind Diabetiker, deren Angehörige und Gäste. Der Eintritt ist frei.

Schützt unsere Umwelt!
Haltet die Gemeinde sauber!

Sonstige Bekanntmachungen

Dorfladen Langenbeutingen

Liebe Mitglieder,
wir überlegen aktuell, ob wir in Zukunft unser eigenes, maßgeschneidertes Werbeprospekt erstellen wollen und können. Falls wir das machen, benötigen wir Unterstützung bei verschiedenen Tätigkeiten wie z.B.
- Produkte abfotografieren
- Bilder am PC bearbeiten
- Angebotsware in eine vorhandene Vorlage einpflegen

Wer also gerne am PC arbeitet und sich vorstellen kann, hier mitzuwirken, darf sich gerne per E-Mail oder bei einem der Vorstände melden.
Zudem suchen wir noch zwei Austräger, die Spaß daran hätten, die Dorfladenwerbung zu verteilen. Der Zeitaufwand beträgt ca. 30 bis 40 Minuten in der Woche. Wir suchen hauptsächlich für die untere Hohenlohestraße und für Neudeck noch Unterstützung. Für Urlaubs- und Krankheitsfälle suchen wir noch Austräger, die ab und zu einmal aushelfen könnten. Wer mithelfen möchte, kann sich direkt bei Herrn Dörfler unter Telefon 8379 melden.
Vielen Dank - Ihr Dorfladenteam

Ausstellung im Museum im Schafstall noch bis zum 25.1.2015 geöffnet

Klaus Süß - Die ewige Geschichte
Nutzen Sie die letzte Gelegenheit, diese interessante Ausstellung zu besuchen. Nur noch am Mittwoch, 21. Januar und Sonntag, 25. Januar ist die Ausstellung geöffnet.
Öffnungszeiten
Mittwoch und Sonntag: 11.00 bis 17.00 Uhr und nach telefonischer Absprache unter 07139/3924.
Eintrittspreise
4,00 €, ermäßigt 2,00 € - www.museum-im-schafstall.de

62. württembergische Weinbautagung am 11. Februar 2015

Am Mittwoch, 11. Februar 2015 findet ab 9.00 Uhr in der Hildthalle in Weinsberg die 62. württembergische Weinbautagung statt.
Organisiert wird die Veranstaltung vom Regierungspräsidium Stuttgart (RP) und von der Staatlichen Lehr- und Versuchsanstalt für Wein- und Obstbau Weinsberg (LVWO).
Abteilungspräsident Dr. Kurt Mezger vom RP Stuttgart und Stefan Thoma, Bürgermeister der Stadt Weinsberg werden zu Beginn Grußworte an die Teilnehmer richten.
2015 wird wohl als Jahr der Neuerungen in die Geschichte des baden-württembergischen Weinbaus eingehen. Neben der Einführung des Förderprogramms „Agrarumwelt, Klimaschutz und Tierwohl“ (FAKT), können nun auch für Rebflächen die Betriebsprämie beantragt werden. Die Pflanzrechtsregelung läuft zum 31.12.2015 aus und soll dann durch ein Pflanzgenehmigungsverfahren ersetzt werden. Ministerialdirektor Wolfgang Reimer vom baden-württembergischen Ministerium für Ländlichen Raum und Verbraucherschutz wird auf die aktuellen Entwicklungen im Anbau- und Förderrecht eingehen.
Investitionen in Kellerwirtschaft und Vermarktung können mit EU-Mitteln gefördert werden. Weinbaureferent Patrick Schreieck vom RP Stuttgart gibt einen Überblick über das Investitionsförderprogramm Weinbau.
Gerade in schwierigen Jahren ist die Bewertung der Traubenqualität im Weinberg und an der Traubenannahme von besonderer Bedeutung. Hanns-Christoph Schiefer und Dr. Martin Pour-Nikfardjam von der LVWO Weinsberg werden zu diesem Thema referieren.
Ab 14.00 Uhr steht der Weinbautag im Zeichen des Reb-schutzes. Karl Bleyer von der LVWO Weinsberg wird aktuelle Themen aufgreifen. Durch Änderungen im Pflanzenschutzrecht sind für Anwender künftig der Pflanzenschutzsachkundenachweis und darüber hinaus der regelmäßige Besuch von Fortbildungsveranstaltungen obligatorisch. Der Teil „Rebschutz“ des Weinbautags wird als zweistündige Fortbildungsveranstaltung anerkannt.
Schwerpunktthema am Nachmittag ist die Kirschessigfliege. In der

zurückliegenden Saison hat die aus Ostasien eingeschleppte Fruchtfliege in Württemberg erstmals ernsthafte Schäden verursacht. In Italien trat dieser Schädling bereits 2011 auf. Mit Dr. Gerd Innerebner wird ein Experte aus Südtirol nach Weinsberg kommen. Da auch Beerenobst und Früchte befallen werden können, wird Dr. Thomas Diehl vom RP Stuttgart über die Erfahrungen aus dem hiesigen Obstbau berichten. Dr. Michael Breuer vom Staatlichen Weinbauinstitut Freiburg wird über Erfahrungen aus Baden berichten und Manuel Becker als neuer Referatsleiter für Weinbau u. Rebschutz an der LVWO Weinsberg über die Versuche und Ergebnisse in Württemberg.
Das Programm zur württembergischen Weinbautagung ist auch auf der Homepage des RP Stuttgart (http://www.rp.baden-wuerttemberg.de/servlet/PB/menu/1341170/index.html) abrufbar.
Alle Interessenten sind herzlich eingeladen.
gez. Patrick Schreieck, Weinbaureferent, RP Stuttgart

IHK Heilbronn-Franken

26. Januar: IHK-Existenzgründungsseminar in Heilbronn
Wie mache ich mich selbstständig?
Eine kostenfreie Informationsveranstaltung für Existenzgründer organisiert die Industrie- und Handelskammer Heilbronn-Franken.
Termin: Montag, 26. Januar, 18.00 Uhr
Ort: IHK Heilbronn-Franken, Saal Franken
Diplom-Betriebswirt (FH) Martin Neuberger und Syndikus Stefan Widder von der IHK Heilbronn-Franken geben Unternehmensgründern eine praxisorientierte Hilfestellung und Anleitung für die Gründungsvorbereitung. Programmpunkte sind u.a. persönliche und fachliche Voraussetzungen zur Existenzgründung, Gründungsformen, Businessplan, öffentliche Förderprogramme, Gewerberecht, Rechtsformen, Unternehmensbezeichnung und das Serviceangebot der IHK.
Interessenten werden gebeten, sich bei der IHK Heilbronn-Franken, Sabrina Hohl, Telefon 07131/9677-118, Fax 07131/9677-119, E-Mail: sabrina.hohl@heilbronn.ihk.de, www.heilbronn.ihk.de/termine-eu, anzumelden.

Ländliche Heimvolkshochschule Hohebuch

Seminar Hofübergabe
Das Seminar richtet sich an zukünftige Übergeber oder Übernehmer, weichende Erben und sonstige Interessenten. Ratschläge für eine menschlich und wirtschaftlich befriedigende Hofübergabe erhalten alle Interessierten beim Seminar in der Ländl. Heimvolkshochschule Hohebuch. Dort ist auch das überarbeitete Materialheft zur Hofübergabe erhältlich.
Termin: Samstag, 31. Januar/Sonntag, 1. Februar 2015
Kosten: ab 70 Euro inkl. ÜN + Fr.
Anmeldung unter Tel. 07942/107-0, Fax 107-20

Neues Online-Portal führt zu den Zentren für Psychiatrie in Baden-Württemberg

Die sieben Zentren für Psychiatrie (ZfP) in Baden-Württemberg haben seit Langem einen gemeinsamen Internetauftritt. Und diesen haben sie jüngst neu entwickelt. Sowohl inhaltlich als auch in punkto Design und Funktionalität richtet sich die neue Portal-Website an den heutigen Erwartungen der Nutzer aus.
Informationen unter: www.psychiatrie-bw.de

Bienenzuchtverein Hohenlohe-Öhringen

Tagesseminar: Bienenwachs - seine vielseitigen Verwendungsmöglichkeiten
In Zusammenarbeit mit dem Imkerverein Öhringen
Termin: 14.3.2015, Uhrzeit: 9.00 bis 16.00 Uhr
Ort: Sporthotel, An der Lehmgrube 17, 74613 Öhringen
Vorkenntnisse sind nicht erforderlich. Material wird gestellt.
Seminargebühr inklusiv Material
75,- € pro Person
10,- € Frühbucherrabatt bei Bezahlung bis 15.2.2015
Pausengetränke sind im Seminarpreis enthalten. Die Teilnehmerzahl ist begrenzt, bitte frühzeitig anmelden. Mittagessen ist auf eigene Rechnung in der Gaststätte möglich.
Anmeldung telefonisch oder per E-Mail bei: mediapis®-Netzwerk Bienenheilkunde, info@mediapis.net oder Rosemarie Bort, Tel. 07948/941930

Landschaftserhaltungsverband für den Landkreis Heilbronn e.V.

Streuobstschnittkurse
Der Landschaftserhaltungsverband für den Landkreis Heilbronn e.V. bietet Streuobstschnittkurse an:
Am 31. Januar in Möckmühl, am 7. Februar in Schwaigern, am 14. Februar in Langenbrettach und am 21. Februar in Löwenstein - jeweils von 9.00 bis 16.00 Uhr.
Erfahrene Fachwarte für Obst und Garten vermitteln die Praxis des Obstbaumschnitts. Es besteht auch Gelegenheit, das Gelernte praktisch umzusetzen.
Die Kursgebühr beläuft sich auf 20 Euro, es können pro Kurs maximal 15 Personen teilnehmen. Über Details zum Ablauf werden die Teilnehmenden nach Anmeldung informiert. Anmeldung und Infos: Telefon 07131/994-299, Fax 07131/994-83299.
E-Mail: LEV@landratsamt-heilbronn.de
Pflanzenschutz Sachkunde-Grundlehrgang
In der Fachschule für Landwirtschaft Heilbronn, Frankfurter Straße 67, wird ein Sachkunde-Grundlehrgang für Pflanzenschutz angeboten. Am 2., 3. und 4. März wird jeweils von 17.00 bis 20.00 Uhr unterrichtet. Am Samstag, 7. März schließt sich der praktische Teil an. Die schriftliche und mündliche Prüfung ist für Dienstag, 10. März vorgesehen.
Anmeldungen sind erforderlich bis zum 11. Februar unter Tel. 07131/994-7341.

Schutzgemeinschaft Harthäuser Wald e. V.

Die Schutzgemeinschaft Harthäuser Wald e.V. lädt zum **Gesprächsforum am Donnerstag, den 22. Januar 2015 um 19.30 Uhr in der Gaststätte Post, Lampoldshausen**, Kochersteinsfelder Str. 28.
Thema: Aktuelle Entwicklungen, außerdem ein Vortrag von Annette Schwarz von Specht: Bannwälder - Reservoire des Lebens. Reiseimpressionen von den Serrahner Urwäldern in Mecklenburg.
Wolfram v. Specht, Schriftführer

Haller Akademie der Künste

Veranstaltungsort: Haller Akademie der Künste, Im Haal 14, 74523 Schwäbisch Hall
Termin: Montag, 2.2.2015, 18 Uhr
Referent: Michael Klenk
Vortrag: Einführung in die Themen der Kunstgeschichtsvorträge des Sommersemesters, gleichzeitig eine Ausstellungsvorschau der großen Museen.

Jugendwerk der AWO Württemberg e.V.

Action, Fun und Meer - Das Sommerprogramm des Jugendwerks der AWO Württemberg e.V. ist erschienen Ein umfangreiches Programm mit mehr als 50 Freizeiten im In- und Ausland bietet das Jugendwerk der AWO Württemberg e.V. in den diesjährigen Sommerferien an.
Für Kinder und Jugendliche gibt es viele Angebote wie Zeltlager und Strandfreizeiten, bei denen Baden und Relaxen im Mittelpunkt stehen. Aber auch Abenteuer- und Sportfreizeiten wie Surfcamps, Actioncamps, Kanutouren und ein Segeltörn. Das außergewöhnlichste Angebot ist das Delfincamp auf den Azoren. Hier können die Teilnehmenden zu frei lebenden Delfinen ins Wasser und diese hautnah erleben.

Darüber hinaus beinhaltet das Programm auch Sprachreisen nach England und Freizeiten für junge Familien.
Alle Freizeiten werden von pädagogisch geschulten Betreuerinnen und Betreuer begleitet, die mit einem abwechslungsreichen Programm und einer altersgerechten Betreuung dafür sorgen, dass die Freizeiten zu unvergesslichen Erlebnissen werden.
Wer in den Faschingsferien in den Schnee möchte, hat außerdem noch die Möglichkeit sich für Ski- und Snowboardfreizeiten anzumelden.

Die Programmbroschüre kann ab sofort telefonisch unter 0711/945729111 oder auf www.jugendwerk24.de bestellt werden. Auf der Homepage gibt es zudem weitere Informationen zu allen Freizeiten. Finanziell schwächer gestellte Haushalte können Zuschüsse erhalten. Weitere Auskünfte hierzu erteilt die Geschäftsstelle des Jugendwerks gerne.

Landratsamt Heilbronn

Informationsabend zur Aufnahme von Pflegekindern
Die Pflegekinderfachdienste der Jugendämter des Landkreises und der Stadt Heilbronn suchen Pflegeeltern für Kinder aus belasteten Familien. Wer sich für diese Aufgabe interessiert, ist zu einer Informationsveranstaltung eingeladen am Donnerstag, 22. Januar, 19.30 Uhr im Landratsamt, Raum E 43 (Erdgeschoss).

Tagesmütter/Tagesväter gesucht
Der Fachdienst Kindertagesbetreuung des Landratsamtes sucht engagierte Tagesmütter oder Tagesväter, die Freude an der Arbeit mit Kindern haben, zuverlässig und belastbar sind, in der Tätigkeit als Tagesmutter/-vater eine langfristige Aufgabe sehen und sich vorstellen können, auf selbstständiger Basis zu arbeiten. Die Bereitschaft, sich durch Fortbildungen weiterzuqualifizieren und zur Zusammenarbeit mit verschiedenen Kooperationspartnern sollte ebenfalls mitgebracht werden.
Wer sich für diese Aufgabe interessiert, ist zu einer Informationsveranstaltung zum Thema Kindertagesbetreuung eingeladen am Dienstag, den 3. Februar, von 10 bis 12 Uhr im Landratsamt Heilbronn, Lerchenstraße 40, Raum U 22.
Anmeldung unter der Telefon 07131/994-7373 oder per Mail an s.grossmann@landratsamt-heilbronn.de

Streuobstschnittkurse
Weil der wirtschaftliche Nutzen von Streuobst nicht mehr im Vordergrund steht, sind diese Bestände stark gefährdet. Auch das Wissen um die angemessene Pflege der hochstämmigen Obstbäume dieser heimischen alten Sorten geht verloren. Viele „Stücklesbesitzer“ würden ihre Bäume gerne selber schneiden. Für sie bietet der Landschaftserhaltungsverband Heilbronn Streuobstschnittkurse an:
Am 31. Januar in Möckmühl, am 7. Februar in Schwaigern, am 14. Februar in Langenbrettach und am 21. Februar in Löwenstein - jeweils von 9.00 bis 16.00 Uhr.
Erfahrene Fachwarte für Obst und Garten vermitteln die Praxis des Obstbaumschnitts. Es besteht auch Gelegenheit, das Gelernte praktisch umzusetzen.
Die Kursgebühr beläuft sich auf 20 Euro, es können pro Kurs maximal 15 Personen teilnehmen. Über Details zum Ablauf werden die Teilnehmenden nach Anmeldung informiert. Anmeldung und Infos: Landschaftserhaltungsverband für den Landkreis Heilbronn e.V. - Telefon 07131/994-299, Fax 07131/994-83299.
E-Mail: LEV@landratsamt-heilbronn.de

Information des Verlags zu möglichen Verspätungen bei der Verteilung Ihres Mitteilungsblattes

Aufgrund der aktuellen Produktionsumstellungen auf die neue Vierfarbdruckmaschine kann es in den nächsten Wochen teilweise zu Verzögerungen in unserer Druckerei kommen. Wir bitten um Ihr Verständnis dafür, dass bei technischen Problemen Zeitverluste oftmals nicht mehr aufgeholt werden können und Ihr Mitteilungsblatt in diesem Fall eventuell etwas später zugestellt wird.

Wir arbeiten sehr intensiv daran, die technischen Umstellungen schnellstmöglich und reibungslos in die bestehenden Arbeitsprozesse zu integrieren, um Ihnen Ihre Lokalzeitung wieder wie gewohnt zuverlässig und pünktlich zuzustellen.

Ihr Verlag

Ist Ihre Hausnummer gut erkennbar?

Im Notfall kann diese entscheidend für rasche Hilfe durch den Arzt oder den Rettungsdienst sein!

LOKALMATADOR.DE
OPTIMAL LOKAL.
E-Paper

Auf ***Lokalmatador.de/lokalzeitungen*** finden Sie **alle Anzeigenteile der umliegende Orte** zum digitalen Durchblättern. Außerdem erwarten Sie Auszüge aus den Amtsblättern und weitere, interessante Regional-Seiten mit Wissenswertem aus Ihrem Umfeld.

Verpassen Sie so keine **Stellenausschreibung, Immobiliensuche oder aktuellen Angebote** der Unternehmen Ihrer Region!

www.lokalmatador.de
Das Online-Portal für die Region

NUSSBAUM MEDIEN
Chiffre-Anzeigen

Sie möchten auf eine Chiffre-Anzeige antworten?

Wenn Sie an einer Chiffre-Anzeige Interesse haben, bitten wir Sie um Ihre schriftliche Nachricht.
Bitte vermerken Sie auf dem Briefumschlag deutlich die Chiffre-Nummer. Ihre Post wird umgehend an den Inserenten weitergeleitet.

Bitte haben Sie Verständnis dafür, dass wir auf Anfragen über den Inserenten keine Auskunft geben dürfen.

Das Online-Portal für Ihre Region: www.lokalmatador.de

Nussbaum Medien Bad Friedrichshall GmbH & Co. KG · Seelachstraße 2 · 74177 Bad Friedrichshall
Tel. 07136 9503-0 · Fax -99 · friedrichshall@nussbaum-medien.de · www.nussbaum-bfh.de

Foto: iStock/Thinkstock

Trauer

Bei wahrem Leid schlägt kein Worttrost an, aber das Kommen, das Nichtverlassensein erhebt, und ein einziger Blick, aus dem Liebe spricht, gibt der Seele Kraft.

Jeremias Gotthelf

Es ist schwer, einen geliebten Menschen zu verlieren, es ist wohltuend, so viel Anteilnahme zu erfahren.

Herzlichen Dank
allen, die ihr im Leben Freundschaft und Wertschätzung schenkten und sie auf ihrem letzten Weg begleiteten.

Hedwig Götzinger

*24.4.1928 †21.12.2014

Besonderen Dank sagen wir:

Herrn Pfarrer Heinritz für seine einfühlsamen und tröstenden Worte

Dem Begräbnischor für die musikalische Umrahmung der Trauerfeier

Den Schwestern der Diakoniestation Neuenstadt sowie der Nachbarschaftshilfe für die lange und liebevolle Unterstützung, damit unsere Mutter bis zum Schluss zu Hause sein konnte.

Wir danken all denen, die sie immer wieder mit einem Besuch erfreuten.

Erhard und Armin Götzinger mit Familien

Langenbrettach, im Januar 2015

Bernd Siegel
Steingestaltung
Steinbildhauermeister • Steinmetzmeister • Staatl. gepr. Steintechniker
Grabmale • Restauration • Alles aus Stein
Bahnhofstraße 13 • 74861 Neudenau
Telefon 06264 926444 • Fax 926445
Grabmalbeschriftung auf dem Friedhof
Mobil
01 70/2 83 31 70

Hier profitieren Sie mit der NUSSBAUM*CARD*

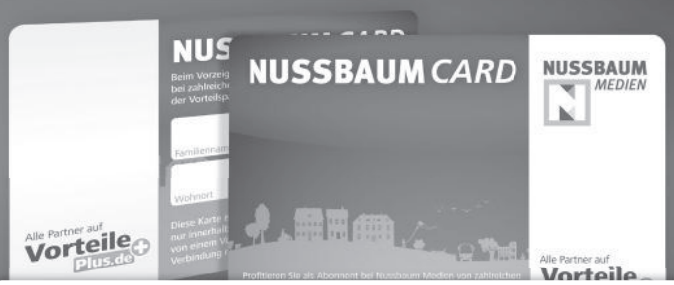

✓ Karte vorzeigen und profitieren
✓ Woche für Woche neue Partner
✓ Kostenlos für Abonnenten

SIMSALABIM – das Familien-Spiel-Paradies
Eine Freifahrt mit dem Elektro-Car gratis*
Im Unterwasser 17, 74235 Erlenbach
*Pro Person einmalig einlösbar

Cineplex Neckarsulm
1 Euro Rabatt auf den Kino-Eintrittspreis*
Heiner-Fleischmann-Str. 10, 74172 Neckarsulm
*Von Montag bis Donnerstag; pro Person einmalig einlösbar

RappSoDie Sole- und Saunaparadies
Sie erhalten den Tageseintritt für das Solebad zum 3-Stunden-Tarif für 8,50 €
Salinenstr. 37, 74906 Bad Rappenau

InternetShop – Faschingsmichel.de
11 % Rabatt auf das gesamte Sortiment
www.faschingsmichel.de

Römermuseum Osterburken
1 € Nachlass auf den Erwachsenen-Eintrittspreis
Römerstr. 4, 74706 Osterburken

Burgfestspiele Jagsthausen
10 % Nachlass auf ausgewählte Burgfestspiele*
Schloßstr. 12, 74249 Jagsthausen
*im Jahr 2015; pro Person nur einmalig gültig

Eberstadter Tropfsteinhöhle
Sie erhalten 0,50 Euro Nachlass auf den Eintritt
Wimpinaplatz 3, 74722 Buchen (Odenwald)

Sportcenter Oedheim
10 Euro Nachlass auf den 1. Monat bei Abschluss einer Fitness-Kurse-Flatrate
Am Willenbach 3, 74229 Oedheim

Mrs. Sporty Neckarsulm-Neuberg
Sie erhalten einen 7-Tagespass gratis
Stuttgarter Str. 3, 74172 Neckarsulm

Pflegedienst Kieser e.K.
Sie erhalten eine Woche lang 50 % Rabatt auf das Mittagsmenü
Wilhelmstraße 42, 74172 Neckarsulm

Auto & Technik Museum Sinsheim
1-3 € Nachlass auf den Gruppenpreis*
Museumsplatz, 74889 Sinsheim
*Der Vorteil gilt für Kombikarte, das Museum oder das IMAX

Theater Heilbronn
10% Rabatt auf Schauspielinszenierungen im Haus-Berliner Platz 1, 74072 Heilbronn

Segway Touranbieter ene-konzepte
5% Rabatt auf das ganzjährige Tourangebot
Lerchenstraße 28, 74177 Bad Friedrichshall

Happy Fitness
20 € Rabatt auf das Startpaket & 10 € Verzehrgutschein
Gottlieb-Daimler-Str. 50, 74831 Gundelsheim

NeckART Kunstkalender 2015
2 € Rabatt auf den NeckART Kunstkalender 2015
In allen bekannten Verkaufsstellen

Naturheilpraxis Sonja Maderholz
Vitametik-Erstanwendung für zwei Personen zum Preis von einem
Neckarstraße 5, 74831 Gundelsheim

Tourist-Information Bad Wimpfen
50 % Nachlass auf die öffentliche Stadtführung
Carl-Ulrichstr. 1, 74206 Bad Wimpfen

Und so funktioniert's:

Durch das Vorzeigen der NUSSBAUM-*CARD* bei den teilnehmenden Partnern kann bei Anlässen aller Art gespart werden: von Freizeit- und Wellness-Einrichtungen über die lokale Gastronomie bis hin zu Optikern, Blumengeschäften und vielem mehr!

Als Abonnent eines Amts- oder privaten Mitteilungsblattes von Nussbaum Medien Bad Friedrichshall erhalten Sie die NUSSBAUM*CARD* kostenlos. Aber auch wenn Sie kein Abonnent sind, können Sie die Karte bestellen!

Mehr dazu erfahren Sie auf
www.VorteilePlus.de

Verlosungen

2x2 Karten für SG Leutershausen vs. TSV Friedberg
Heinrich-Beck-Halle, Hirschberg
Teilnahmeschluss: Montag, 19.01.2015

Jetzt teilnehmen unter
www.VorteilePlus.de/Verlosungen

Bitte beachten Sie eventuelle weitere Einschränkungen für die aufgeführten Vorteile auf www.VorteilePlus.de. Sofern nicht anders angegeben gilt der Vorteil nur für den Karteninhaber und nicht für Begleitpersonen.

NUSSBAUM MEDIEN

Dies ist ein Angebot der Nussbaum Medien Bad Friedrichshall GmbH & Co. KG.
Fragen beantwortet Ihnen gerne die G.S. Vertriebs GmbH unter
Tel. 06227 35828-30 · info@gsvertrieb.de

Sie sind Unternehmer und haben Interesse an einer Partnerschaft?
Schreiben Sie uns doch eine E-Mail an card@nussbaum-medien.de

Viele weitere Vorteile und Partner finden Sie auf www.VorteilePlus.de

Vorteile Plus.de

Ausstellung im Wasserschloss Bad Rappenau

Skulpturen von Klaus Horstmann-Czech und Bilder von Helen Lauff

(egs). In Zusammenarbeit mit dem Kunstverein Wasserschloss Bad Rappenau werden ab Sonntag, 25. Januar, im 1. Stock des Wasserschlosses Skulpturen des Bildhauers Prof. Klaus Horstmann-Czech und Bilder in Papierrelieftechnik von Helen Lauff gezeigt.

Die Ausstellung wird am 25. Januar um 16.00 Uhr eröffnet. Beide Künstler werden bei der Vernissage anwesend sein. Die Ausstellung ist anschließend bis 22. Februar jeweils sonntags von 13.00 bis 18.00 Uhr und nach Vereinbarung mit Kurator Michael Steiner, Tel. 0175/4406095, zu sehen. Als Eintritt wird ein Unkostenbeitrag von 2 Euro erhoben.

Helen Lauff

Die Bilder in Papierrelieftechnik von Helen Lauff sind einzigartig. Es sind Assemblagen mit objets trouves - Papier, Pappe, Farben, Formen, gerissen, geschnitten, gewässert, gebrannt. Ein heftiger Vorgang der Zerstörung, der Wandlung und Erneuerung. Wie

H. Lauff, „pastedgraphic“ Foto: hl

im wirklichen Leben. Helen Lauff ist Archäologin der Seele. Über ihre Kunst sagt sie: „Die Seele altert nicht, in diesem Sinn sind meine Gestalten alle jung. Das verbindet sie mit dem Märchen, seinem Geheimnis und seiner Unergründlichkeit. Bei der Arbeit befinde ich mich im hochkonzentrierten Zustand des Findens. Um mich herum ein Chaos von Papieren und Materialien verschiedenster Art. Auf dem entstehenden Bild ordnet sich das Chaos in eine bestimmte Form hinein. Ursprung dieser Form war eine Seelenbewegung, die mir im Entstehungsprozess des Bildes immer deutlicher vors Auge tritt. Bis das Bild mich anschaut! Wie ein Spiegel.“

Klaus Horstmann-Czech

Der Bildhauer Prof. Klaus Horstmann-Czech begann in Heidelberg mit seiner graphischen Ausbildung, die er von 1965 bis 1968 in Berlin fortsetzte.
Von 1969 bis 1963 leitete Horstmann-Czech die Moderne Galerie und war Mitgründer der Berliner Kunstmesse. 1974 ging Klaus Horstmann-Czech zur Ausbildung an die Accademia di Belle Arti di Perugia nach Perugia in Italien.
1975 kehrte er zurück nach Berlin und studierte bei Bernhard Heiliger an der Hochschule der Künste Berlin bis 1978. Anschließend war Horstmann-Czech von 1979 bis 1984 Dozent an der Freien Universität Berlin. Horstmann-Czech erhielt den Kunstpreis der Stadt Salzburg. Seine

Professor Klaus Horstmann-Czech, Luna II, Foto: khc

Arbeiten sind vornehmlich aus Stahl, Bronze und Marmor, oft in Materialkombinationen geschaffen. Horstmann-Czech nahm an verschiedenen Bildhauersymposien in Italien teil.
Klaus Horstmann-Czech lebt und arbeitet seit 1985 auf dem Heidelberger Kohlhof und in Marina di Carrara in Italien. Seine Werke sind in verschiedenen Museums-Sammlungen und in öffentlichen Räumen u.a. in Salzburg, Mannheim, Heidelberg, Berlin Ústí nad Labem, Weimar zu sehen.

Kulturinitiative Blacksheep stellt ihr Jahresprogramm vor

2. Blacksheep-Festival wird noch schöner und noch gemütlicher

(agp). Am Dreikönigstag hat die Kulturinitiative Blacksheep ihr Jahresprogramm mit dem 2. blacksheep-Festival präsentiert.

The Hooters, Bob Geldof und Bruce Guthro gibt es beim zweiten Blacksheep-Festival vom 25. bis 27. Juni auf den drei Bühnen in Schlosspark und -hof. Kreativteam-Chef Franz Koroknay rechnet mit rund 8000 Besuchern bei 14 Veranstaltungen.
Anregungen von Besuchern und aus den eigenen Reihen bezüglich Organisation, Gastro- und Programmangebot würden 2015 umgesetzt. „Noch gemütlicher, noch schöner“ soll das Festival werden. Mit Skerryvore aus Schottland, Carlos Núnez aus Spanien und Runrig-Frontmann Guthro treffen Fans in Bonfeld alte Bekannte. Aufhorchen ließen schon im monumental angelegten Trailer bei der Programmpräsentation die Iren The Young Folks, die temperamentvolle Toby aus Australien, die angesagten We Banjo 3 aus Irland oder Amanda Rheaume.

Nachwuchsförderpreis

Weil der erste Band-Contest am Festival-Donnerstag 2014 wenig Publikum anzog, findet der „Förch Nachwuchsförderpreis powered by Canton“ bei seiner zweiten Auflage am Samstag, 25. April, in der Bislandhalle statt.
Außer einer Atempause im Juli weist der Blacksheep-Kalender in diesem Jahr keinen veranstaltungsfreien Monat auf.
Ein Jahresbudget von rund 400 000 Euro ist vorgesehen. Am 6. Februar 2015 liest die Heilbronner Autorin Henrike Spohr in der Krone aus ihrem Krimi „Heilbronn 37°“.

St. Patrick's Night

Zur St. Patrick's Night am 14. März gibt es im Kursaal Bad Wimpfen Irish Folk im Dreierpack: Firkin bringt punkigen Celtic Rock aus Ungarn mit, Weissdorn kommen aus der Region und mit The Cannons treffen Folkfans den Sänger Séan Cannon, wieder.

Bluesnight

Im Mai ist Bluesnight „New Orleans“: Bluesexperte Rolf Schubert spricht in der Krone über die Jazz-Stadt New Orleans, Musik machen Ignaz Netzer und der Blues-Harp-Könner Klaus „Mojo“ Kilian. Wer beim 1. Blacksheep-Festival von Ray Wilson begeistert war, kann den Ex-Genesis-Sänger am 12. September im Wimpfener Kursaal erleben.

Kulturbesen

Im Oktober ist Kulturbesen. Dieses Jahr sind Gitze & Band mit Songs von Wolle Kriwanek Gäste in der Bonfelder Bislandhalle.
Bei „Kürbis, Kürbis – Kultur für Kinder“ am 18. Oktober arbeitet Blacksheep mit dem Grundschul-Förderverein zusammen. Und einmal im Jahr steht Comedy auf dem Plan - am 23. Oktober mit Mundstuhl im Kursaal in Bad Wimpfen.

Pasión de Buena Vista

Heiß wird's ebenda am 14. November: Pasión de Buena Vista entführen in eine Kubanische Nacht. Geliebte Pflicht ist den Kulturschaffenden ihre Gospelnacht. Am Vorabend des 2. Advents haben sie Big Mama & The Golden Six in die evangelische Kirche nach Bonfeld eingeladen.

Informationen

www.blacksheep-kultur.de

LOKALMATADOR.DE OPTIMAL LOKAL.
Viele weitere Berichte aus dem Bereich „Kultur Regional“
finden Sie unter www.lokalmatador.de Rubrik Nachrichten/Kultur

K·NUSSBAUM VERTRIEBS GMBH

Lust auf eine neue Herausforderung?

Nussbaum Medien St. Leon-Rot ist ein **medienübergreifender Anbieter lokaler und regionaler Informationen** für das Gebiet Nordbaden. Das Medienhaus verlegt 50 Amts- und private Mitteilungsblätter (wöchentliche Auflage von 220.000 Exemplaren), elf Branchen-/Telefonbücher DAS LOKALE (jährliche Auflage von 460.000 Exemplaren) und entwickelt seit Ende 2009 das Online-Portal www.lokalmatador.de.

Nussbaum Medien St. Leon-Rot GmbH & Co. KG, als mittelständisches Medienunternehmen, sucht ab sofort befristet für 24 Monate für unsere Druckerei eine/-n

Mechatroniker (m/w) als Produktionsmitarbeiter/in

in Vollzeit (40 Stunden/Woche)

Aufgabenbereich:
- Instandhaltung von technisch anspruchsvollen, komplexen Teilsystemen und Anlagen
- Produktionsbegleitung
- Bedienung und Wartung der Maschinen
- Einrichten der Druckmaschinen/Druckweiterverarbeitung
- Überwachung der Produktion

Kenntnisse:
- Elektrische/elektronische Basis, evtl. Interesse an Mechanik
- Kenntnisse Antriebstechnik, Netzwerke, ideal SPS-Steuerung und/oder Beckhoff-Steuerung
- Gute PC-Kenntnisse
- Erfahrungen in der Druckbranche wünschenswert

Sind Sie verantwortungsbewusst, zuverlässig, belastbar, flexibel und haben wir Ihr Interesse geweckt?
Dann senden Sie Ihre aussagefähigen Bewerbungsunterlagen unter Angabe der Nummer NM 181 und falls vorhanden Ihre E-Mail-Adresse an unsere Personalabteilung.

Wir freuen uns auf Ihre Bewerbung!

NUSSBAUM MEDIEN

LOKALMATADOR.DE OPTIMAL LOKAL.

NUSSBAUM MEDIEN St. Leon-Rot GmbH & Co. KG
Personalabteilung, Opelstr. 29, 68789 St. Leon-Rot
personal@nussbaum-medien.de

Für Vorwerk- und Electrolux-Besitzer !
Staubbeutel, Zubehör, Reparaturen
mistervac®, Heilbronner Str. 13, Gundelsheim
06269 428860 oder 0172 6488581
Montag - Freitag 9.00 bis 16.00 Uhr - keine Werksvertretung -
NEU !!!! Filtertüten für Miele, Bosch, Siemens, Privileg und viele andere Staubsauger !!!

RECHTSANWÄLTE
RÜDELE & FISCHBACH
Albrecht Rüdele · Lutz Fischbach

Albrecht Rüdele
- Verkehrsrecht
- Familienrecht
- Fachanwalt für Bau- und Architektenrecht

Lutz Fischbach
- Arztrecht
- Mietrecht
- Arbeitsrecht
- Strafrecht

Hauptstraße 19 74196 Neuenstadt
Postfach 1141 74194 Neuenstadt
☎ Sekr. Rüdele 07139 8025
☎ Sekr. Fischbach 07139 8026
Telefax 07139 8027

E-Mail: neuenstadt@advocat24.de

seit 25 Jahren

Eine Anzeige in Ihrem Mitteilungsblatt ist die ideale Art „Danke" zu sagen

Sie können uns Ihre Anzeigen auch FAXen 0 71 36 / 95 03-99

Wie wär's...
... mal mit einer Anzeige!

NUSSBAUM MEDIEN

Planen Sie Ihre Kommunikation für Februar 2015
Themenkollektive und Vollverteilungstermine

Mit folgender Übersicht der Themenkollektive und Vollverteilungstermine, die im Februar 2015 in den Amts- und privaten Mitteilungsblättern erscheinen, möchten wir Ihnen Ihre Werbeplanung erleichtern!

Wir beraten Sie gerne in allen Fragen rund um Ihre Werbemaßnahmen und freuen uns auf Ihre Kontaktaufnahme:

Tel. 07136 9503-0 · E-Mail friedrichshall@nussbaum-medien.de

Feb 2015	Mo 2.	Di 3.	Mi 4.	Do 5.	Fr 6.	Sa 7.	So 8.	Mo 9.	Di 10.	Mi 11.	Do 12.	Fr 13.	Sa 14.	So 15.	Mo 16.	Di 17.	Mi 18.	Do 19.	Fr 20.	Sa 21.	So 22.	Mo 23.	Di 24.	Mi 25.	Do 26.	Fr 27.	Sa 28.	So 1.

Kalenderwoche 6
2. - 8. Februar 2015
- Bauen-Renovieren-Einrichten
- Ausbildung, Studium, Weiterbildung
- Valentinstag
- Fasching feiern

Kalenderwoche 7
9. - 15. Februar 2015
- Fit, schön und gesund
- Gesunder Rücken
- Haustiere
- Wir heiraten
- Valentinstag
- Fasching feiern

Vollverteilung in Gundelsheim, Hüffenhardt, Ravenstein

Kalenderwoche 8
16. - 22. Februar 2015
- Energieratgeber
- Energieversorger in der Region
- Motorwelt

Vollverteilung in Neuenstein

Kalenderwoche 9
23. - 1. März 2015
- Ihr gutes Recht
- Steuerberater – Geld sparen mit der richtigen Beratung
- Aktiv in die Zukunft / Senioren heute
- Pflegeheime in der Region

Vollverteilung in Langenbrettach, Weinsberg

NUSSBAUM *MEDIEN* Bad Friedrichshall GmbH & Co. KG · Seelachstraße 2 · 74177 · Bad Friedrichshall · Tel. 07136 9503-0 · friedrichshall@nussbaum-medien.de · www.nussbaum-bfh.de

Handball: Badischer Bundesligist erhält „Jugendzertifikat mit Stern“

Rhein-Neckar Löwen für Jugendarbeit ausgezeichnet

Mannheim. (pm). Zum achten Mal in Folge hat die DKB-Handball-Bundesliga das Jugendzertifikat vergeben und erneut waren die Rhein-Neckar Löwen unter den Vereinen, die diese Auszeichnung erhielten.

Zum ersten Mal hat die HBL das „Jugendzertifikat mit Stern“ ausgeschrieben und es dann an sieben Erstligisten vergeben. Unter den Ausgezeichneten befand sich auch der badische Bundesligist. Neben dem deutschen Vizemeister erhielten die Füchse Berlin, VfL Gummersbach, SC Magdeburg, SG Flensburg-Handewitt, TBV Lemgo und die TSV Hannover-Burgdorf die Auszeichnung „mit Stern“.

Lamadé: „Wir sind stolz“

Im Jahre 2007 führte die HBL das „Jugendzertifikat“ als Gütesiegel für die Nachwuchsarbeit bei den Bundesligisten ein. Ziel dieses Zertifikates ist „die qualitative Fort- und Weiterentwicklung der Jugendarbeit der Bundesligisten und damit letztlich die Entwicklung der deutschen Topspieler“. Der Geschäftsführer der Rhein-Neckar Löwen, Lars Lamadé, sieht in dieser Auszeichnung einen Beweis dafür, dass am Handballförderzentrum Kronau hervorragende Arbeit geleistet wird. Weiter führte er aus: „Wir sind stolz, als einer von wenigen Erstligisten, das Jugendzertifikat mit Stern erhalten zu haben. Es ist die Belohnung und Anerkennung für die tägliche Arbeit in unserer Nachwuchsabteilung. Die Rhein-Neckar Löwen haben schon immer einen besonderen Schwerpunkt auf die Nachwuchsförderung gesetzt, immerhin investieren wir auch einen beachtlichen Betrag in die Unterstützung und Förderung unserer Nachwuchsarbeit.“

Das HFZ Kronau, das einen Baustein der SG Kronau/Östringen GbR darstellt, leistet schon seit 2007 die Jugendarbeit für den Bundesligisten.

Seit 2003 bei den Rhein-Neckar Löwen: Deutschlands Handballnationalmannschaftskapitän Uwe Gensheimer *Foto: seo - Archivbild*

Regio- und SAP-Cup am 24./25. Januar in Rauenberg

Hier spielt die Frauen-Fußball-Elite

Rauenberg. (ka). Am 24. und 25. Januar steht die Mannaberg-Halle in Rauenberg zum 7. Mal voll im Zeichen des Frauenfußballs.

Beim SAP-Frauen-Fußball-Cup am Sonntag gehen zehn Mannschaften an den Start, darunter fünf Bundesligisten und drei Zweitligisten. Zwei Qualifikanten aus dem Regio-Frauen-Cup, der am Samstag ausgespielt wird, komplettieren das hochkarätige Teilnehmerfeld. Das badische Aushängeschild in Sachen Frauenfußball, Erstligist TSG 1899 Hoffenheim, landete in Gruppe B zusammen mit dem SC Sand (ebenfalls 1. Liga), den Zweitligisten TSV Crailsheim und 1. FFC Niderkirchen sowie dem Sieger des vorgeschalteten Regio-Cups. Gruppe A hat es mit den drei Bundesligisten Bayer 04 Leverkusen, SGS Essen und SC Freiburg, SV 67 Weinberg aus Liga 2 und dem Zweiplatzierten des Regio-Cups in sich. Jeweils die beiden Erstplatzierten der Gruppenphase ziehen ins Halbfinale ein. Im vergangenen Jahr holte sich Essen im Finale gegen Leverkusen den Titel, Platz 3 und 4 belegten die erste und zweite Mannschaft aus Hoffenheim. Die TSG II hatte sich über den Regio-Cup qualifiziert.

Foto: ksp - Archivbild

Spannung schon am Samstag

Dieses Ziel haben auch bei der diesjährigen Auflage wieder 16 Teams aus der Region. Sie kämpfen am Samstag zwischen 11 und 19 Uhr um die beiden begehrten Startplätze für den SAP-Cup. TSG 1899 Hoffenheim II als Zweitligist und der TSV Schott Mainz aus der Regionalliga gehen als Favoriten ins Rennen.

Trollinger-Marathon

Jetzt anmelden

Heilbronn. (pm). Die beliebte und größte Breitensportveranstaltung der Region feiert dieses Jahr ein kleines Jubiläum.

Seit 15 Jahren laufen Teilnehmerinnen und Teilnehmer beim Trollinger-Marathon und Halbmarathon durch Deutschlands größte Rotweinregion. Für das Laufevent am Sonntag, 17. Mai, erwarten die Veranstalter wieder über 7.000 Läuferinnen und Läufer aus ganz Deutschland und dem europäischen Ausland. Bereits Ende letzten Jahres hat die Anmeldung für die beiden Distanzen begonnen. Wer sich bis Samstag, 31. Januar, anmeldet, profitiert noch von einer deutlich vergünstigten Anmeldegebühr. Für die Teilnahme am Halbmarathon werden 27 Euro fällig, für den Marathon 37 Euro. Bis Ende April werden noch Anmeldungen entgegengenommen, dann allerdings zu höheren Gebühren. Auch Walker/Nordic Walker können sich wieder offiziell für den Halbmarathon anmelden. Zudem gibt es die Möglichkeit, im Staffelwettbewerb mit drei Läufern die Marathonstrecke kennenzulernen. Für Nachwuchsläufer wird ein Mini-Marathon sowie ein Kinder- und Jugendlauf angeboten. Weitere Infos: www.trollinger-marathon.de.

Ergebnisse

Eishockey (DEL 2)

Heilbronner Falken	8
ESV Kaufbeuren	2

Vorschau

Handball (2. Bundesliga)
24.01., 18 Uhr: Neckarsulmer Sportunion - TV Nellingen

Eishockey (DEL 2)
25.01., 18.30 Uhr: Heilbronner Falken - Ravensburg Towerstars

LOKALMATADOR.DE OPTIMAL LOKAL.
Viele weitere Berichte aus dem Bereich „Sport Regional“ finden Sie unter www.lokalmatador.de Rubrik Nachrichten/Sport

Foto: iStock/Thinkstock

Motorwelt

Foto: CC/Meisterhaft/akz-o

Eine Angelegenheit für den Profi

(akz-o) Seit 2010 gilt die Winterreifenpflicht. Nach der müssen bei Schnee, Glatteis oder Reifglätte Reifen mit der M+S-Kennzeichnung (Matsch und Schnee) aufgezogen sein. Für eine Behinderung des Straßenverkehrs durch falsche Bereifung drohen 80 Euro Bußgeld und ein Punkt in Flensburg. Die Experten des Werkstattnetzes Meisterhaft empfehlen, von Oktober bis nach Ostern mit Winterreifen zu fahren. Von einem Radwechsel in Eigenregie raten die Experten ab. Denn schon mit einer geringen Unwucht läuft das Rad nicht mehr rund, das Fahrzeug vibriert, das Lenkrad flattert. Auch der Kontakt zur Fahrbahn verschlechtert sich und der Verschleiß von Reifen sowie Stoßdämpfern steigt.

Beim Reifenwechsel in Eigenregie passieren häufig Fehler, die die Fahrzeugsicherheit beeinträchtigen können. So werden Radschrauben unregelmäßig oder nicht in der richtigen Reihenfolge angezogen. Gerade bei den empfindlichen Alufelgen ist zudem die Endfixierung mit einem Drehmomentschlüssel erforderlich. Beim Reifenwechsel bei Meisterhaft nehmen die Autoprofis die Räder, Reifen und auch die Fahrzeugaufhängung samt Bremse genau unter die Lupe. Mit dem ab 1. November gesetzlich vorgeschriebenen Reifendruckkontrollsystem in allen Neuwagen ist eine intensive Beratung rund um den richtigen Winterreifen nur zu empfehlen.

RS Autoservice Schulz
Inh. Rainer Schulz

Meisterhaft auto reparatur

Kfz-Meisterbetrieb

Auto RS Service

- Reparaturen aller Fabrikate
- Inspektion
- Rad und Reifen
- Klimaservice
- Autoglasservice
- HU/AU im Hause

Im Kampfrad 1
74196 Neuenstadt
am Kocher
Telefon 07139 7229
Telefax 07139 936358
rsautoservice@t-online.de

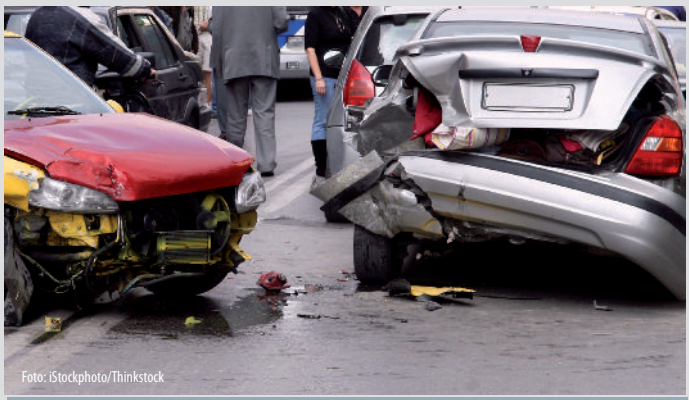

Foto: iStockphoto/Thinkstock

Sekundenschlaf im Auto

(KKH/red). Eine aktuelle Studie europäischer Schlafforscher schockiert: Laut ihrer Online-Umfrage haben 42 Prozent der Auto-, Bus- und Lastwagenfahrer in Deutschland Schlafattacken hinter dem Lenkrad. Das bedeutet, dass die Fahrer ungewollt und plötzlich für mehrere Sekunden einnicken. Wer auf der Autobahn mit einer Geschwindigkeit von 120 km/h fährt und nur für drei Sekunden einnickt, legt in dieser kurzen Zeit eine Strecke von 100 Metern zurück. Nach Schätzung der Deutschen Gesellschaft für Schlafforschung und Schlafmedizin (DGSM) wird jeder fünfte Unfall durch Übermüdung verursacht. „Bei Übermüdung helfen weder Kaffee, noch frische Luft“, sagt Markus Kuhn vom KKH-Serviceteam in Heilbronn. „Das einzig wahre Mittel dagegen ist ausreichend Schlaf.“

IHK bilanziert Dienstleistungen für Exportgeschäfte

Robuster Außenhandel im Neckar-Odenwald-Kreis

Neckar-Odenwald. (pm/red). Erneut hohe Zahlen meldet die Industrie- und Handelskammer (IHK) Rhein-Neckar in Mosbach in ihrer Jahresbilanz der Dienstleistungen für ihre außenhandelsorientierten Mitgliedsunternehmen.

Im Jahr 2014 wurden 6.477 Exportpapiere, wie z. B. Ursprungszeugnisse oder Handelsrechnungen, von der IHK gecheckt und beglaubigt. Nach dem Allzeithoch des Jahres 2013 ist das der höchste je erreichte Jahreswert. Für IHK-Geschäftsführer Bernhard Kraft ist dies ein starkes Indiz für die erfolgreichen Anstrengungen der regionalen Unternehmen, Waren ins Ausland zu verkaufen. Die Vorlage eines Ursprungszeugnisses ist für die Einfuhr von Waren in zahlreichen Staaten in Asien, Afrika, Lateinamerika und im arabischen Raum Voraussetzung.

Nachfrage

„Produkte und Spitzentechnologien made in Neckar-Odenwald sind weltweit gefragt", freut sich der Mosbacher IHK-Geschäftsführer. Die Exportumsätze der heimischen Industrie belegen das. Sie sind in 2014 (von Januar bis November) gegenüber dem Vergleichszeitraum des Vorjahres um knapp 7 Prozent auf jetzt rund 807 Millionen Euro gewachsen. „Der Export ist ein wichtiger Treiber des regionalen Konjunkturmotors. Durch ihn werden hier Arbeitsplätze gesichert", unterstreicht Kraft die große Bedeutung florierender Exportgeschäfte für die Wirtschaft im Kreis. Allein 43 Prozent ihrer Umsätze erzielen die Unternehmen im Ausland.

IHK in Mosbach

Mit ihren kompetenten Dienstleistungen ist die IHK in Mosbach zentrale Anlaufstelle für ihre international agierenden Mitgliedsunternehmen im Neckar-Odenwald-Kreis sowie den angrenzenden Räumen Eberbach und Sinsheim.

Für ihre weltweiten Geschäfte außerhalb der EU brauchen die Unternehmen die unterschiedlichsten Zolldokumente. Viele von ihnen werden bei der IHK in Mosbach rasch und unbürokratisch ausgestellt. Ferner informiert die IHK ihre Mitgliedsunternehmen über ausländische Zoll- und Einfuhrbestimmungen und gibt praxisnahe Tipps zum Ausfüllen der notwendigen Warenbegleitpapiere. Auch Zollformulare können bei der IHK bezogen werden.

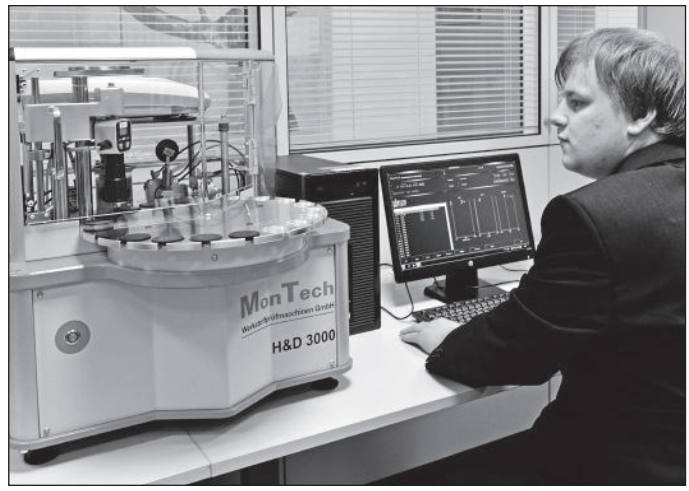

MonTech Werkstoffprüfmaschinen GmbH stellt Prüfmaschinen für Kautschuk, Gummi und Elastomer her

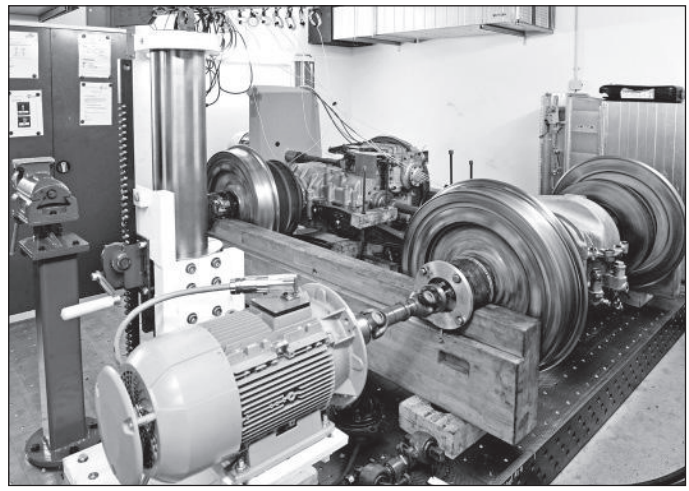

Getriebe für Schienenfahrzeuge sind die Spezialität der Gmeinder Getriebe- und Maschinenfabrik GmbH in Mosbach *Fotos: Rinderspacher*

AUDI AG mit neuem Rekordjahr

Weltweite Verkäufe steigen um 10,5 Prozent

(pi/red). Die AUDI AG hat 2014 ihr Ziel von 1,7 Millionen Auslieferungen klar übertroffen: Bis Jahresende übergab das Unternehmen rund 1.741.100 Automobile, das sind 10,5 Prozent mehr als 2013.

Damit konnte das Unternehmen sein Wachstumstempo erneut beschleunigen und mit rund 165.600 zusätzlichen Kunden den zweitgrößten Zuwachs seiner Geschichte einfahren. Vor allem die begehrten SUV-Modelle (+15,8%) und die 2014 erstmals weltweit verfügbare A3-Familie (+53,2%) trugen zur starken Absatzbilanz bei. Über alle Modelle legte Audi auch im Dezember weiter zweistellig zu und schloss das Jahr mit plus 14,7 Prozent auf rund 150.000 Verkäufe im Monat ab.

Bedingungen

„2014 ist ein eindrucksvoller Beleg für die Strahlkraft der Marke Audi", sagt Rupert Stadler, Vorsitzender des Vorstands der AUDI AG. „Noch vor der zweiten Stufe unserer Modelloffensive haben wir ein sehr erfolgreiches Rekordjahr geschrieben. Dabei sind die Bedingungen in vielen Märkten anhaltend schwierig."

Vertriebschef Luca de Meo unterstreicht die fortgesetzte Internationalisierung des Geschäfts der AUDI AG als wichtigen Erfolgsfaktor: „Wir haben im vergangenen Jahr in allen Weltregionen weiter zugelegt und Marktanteile gewonnen.

In China haben wir unseren Vorsprung im Premiumsegment weiter ausgebaut und liegen in Europa heute deutlich über dem Vor-Krisen-Level von 2007. Auf dem US-Markt wächst Audi fast drei Mal so schnell wie der gesamte Automobilabsatz." Insgesamt erreichte Audi 2014 in 50 Ländern neue Absatzbestwerte. Weltweit stiegen die Auslieferungen des Unternehmens im fünften Jahr in Folge um mehr als 100.000 Einheiten. Gegenüber 949.729 Verkäufen in 2009 entschieden sich damit im vergangenen Jahr knapp 800.000 Kunden mehr für die Marke.

Der Audi RS Q3 *Foto: Audi AG*

LOKALMATADOR.DE OPTIMAL LOKAL.
Viele weitere Berichte aus dem Bereich „Wirtschaft Regional" finden Sie unter www.lokalmatador.de Rubrik Nachrichten/Wirtschaft

Foto: Alexander Raths/iStock/Thinkstock

Immobilienguide

Brettacher Familie sucht

Haus

in Brettach zum Kauf

Telefon 0163 6786779

Foto: Archiv

Energetische Modernisierung spart über 600 Euro im Jahr

(pm/red). Mit Erfolg: Die Mehrheit der Modernisierer stellte laut Studie bereits nach kurzer Zeit eine Reduzierung der Energiekosten fest. Im Schnitt sparen sie rund 620 Euro pro Jahr, das ist etwa ein Drittel der gesamten Energiekosten.

Je höher die Kosten der Modernisierung sind, desto häufiger wird bei der Finanzierung auf Fremdkapital zurückgegriffen. Inzwischen entfallen bei der LBS Baden-Württemberg über die Hälfte aller Darlehensbewilligungen auf Modernisierungs-, Umbau- oder Energiesparmaßnahmen. Der GfK-Studie zufolge besitzen 76 Prozent der Baden-Württemberger, die ihr Eigenheim in den nächsten drei Jahren modernisieren wollen, einen Bausparvertrag – ein Drittel von ihnen bei der Landesbausparkasse.

Wer zehn Euro pro Quadratmeter Wohnfläche im Jahr in einen Bausparvertrag einzahlt, schafft gezielt die finanziellen Voraussetzungen für spätere Modernisierungs- und Energiesparmaßnahmen. Mit dem Classic N bietet die LBS einen speziellen Tarif für Modernisierer, der sich durch seinen günstigen Darlehenszins und eine rasche Tilgung auszeichnet. So ist der Eigentümer schnell wieder schuldenfrei.

Evelin's Haarstudio

Hauptstraße 41, 74243 Langenbrettach
Tel. 07139 - 93 66 60 0

Liebe Kunden,
nun jährt sich meine Saloneröffnung bereits das 1. Mal.
Für das entgegengebrachte Vertrauen und die Kundentreue möchte ich mich auf diesem Weg herzlich bedanken und freue mich auf viele weitere Jahre.
Ihre Evelin

Wo's prima schmeckt!

Hofmetzgerei MEISTER

Seehof 1 · 74626 WALDBACH

ANGEBOT
für Samstag, 24.1. und Mittwoch, 28.1.2015

Schweinerücken	kg	**7,50 €**
Gemischtes Gulasch	kg	**8,00 €**
Rostbraten	kg	**19,50 €**
Maultaschen eigene Herstellung	kg	**8,00 €**
Weißwurst	kg	**7,50 €**
Geräucherte Schinkenwurst	kg	**7,50 €**
Lachsschinken	kg	**11,50 €**

Mittwochs von 14 bis 18 Uhr und samstags von 8 bis 12 Uhr
Fleisch- und Wurstwaren aus eigener Schlachtung und Produktion

Telefon 0177 4974470

Immer aktuell ...
Ihr Amtsblatt!

Friedrich Hack
Lindelberg
Gutes vom Bauernhof mit eigener Schlachtung

Angebot vom 19.1. bis 24.1.2015

mag. **Siedfleisch** vom Hohenloher Angusrind	100 g	**0,90 €**
saftiger **Schweinebraten**	100 g	**0,85 €**
frische, grobe **Bratwurst**	100 g	**0,85 €**
bunte **Paprikalyoner**	100 g	**0,98 €**
würziger **Bio-Bergkäse**	100 g	**1,65 €**

Fertig gefüllte Rouladen vom Hohenloher Weiderind

Kommen Sie auf den Lindelberg-Geschmack!

Hofmetzgerei Hack 74243 Langenbeutingen
Bössingerstraße 1 · Tel. 07946 9486778
Fax 9486779

Hofmetzgerei Hack Lindelberg
74629 Windischenbach · Tel. 07946 1639
Fax 3322 · **Mi 9-13, Fr 9-18, Sa 8-14 Uhr**

www.hofmetzgerei-hack.de

PRUNK- und FREMDEN-SITZUNG

mit dem Talheimer Carnevalsverein

Der Talheimer Carnevalsverein präsentiert auf seiner Prunk- und Fremdensitzung ein buntes Programm mit Tanz, Musik, Gesang und Sprache (Büttenreden) und vielen Highlights – ein Erlebnis nicht nur für eingefleischte Karneval-Fans!

PROGRAMM-HIGHLIGHTS

Partyband Players · Die Roten Funken · Theo Pfeffinger · Luiggi · Lohkäs-Trampler · Männer-ballett · Tanzmariechen Jessica · Prinzenpaar · Tanzmarie-chen Celina · Siegfried Grasi · Die Küken Garde · Prinzengarde · Karl Schäufele · Showtanz

Sa 31. Jan. 2015

Einlass: 18:30 Uhr | Beginn: 19:59 Uhr | Eintritt: VVK 12,50 € | AK 15,00 €

KÜFFNERHOF
GASTRO | EVENTS | CATERING
74243 Langenbrettach
Neudeck 21
www.kueffner-hof.de

Anzeigen helfen verkaufen!

GROSSE NEUERÖFFNUNG

Rabauken Eck
Qualität aus 2. Hand

Am 2. Februar 2015 eröffnen wir unseren

Kinder-Secondhand-Laden

im schönen Neuenstadt.
Damit wir auch unseren Laden mit viel Ware bestücken können, brauchen wir eure Hilfe.
Sucht eure nicht mehr gebrauchte Kinderkleidung, Spielzeug, Kindersitze, Literatur usw. zusammen und bringt sie uns diens-tags von 10 - 12 Uhr und donnerstags von 14 - 16 Uhr vorbei.
Bitte achtet darauf, dass die Kleidung schmutz- und knitterfrei ist und sie keine Beschädigungen aufweist.

Jenny Bayer und Mirjam Rost · Hauptstraße 41 · 74196 Neuenstadt
www.rabaukeneck.de

Wer wirbt, gewinnt immer!

Ab Freitag, 23.1. bis einschl. Sonntag, 1.2.2015 ist unsere

Besenwirtschaft

täglich ab 11 Uhr wieder geöffnet

Spezialitäten: Siedfleisch, Winzer-toast, hausgemachte **Maultaschen in 6 Variationen**

Auf Ihren Besuch freut sich
Familie Schmetzer
Hardthausen-Kochersteinsfeld
Birkenweg 1, Telefon 07139 2287

Aus ALT ..... mach NEU !

Mit dem 01.01.2015 wird aus der **Firma Rudolf Schuster** die **Firma Schuster Haustechnik** mit dem neuen Inhaber Jochen Schuster.
Wir bedanken uns für das entgegengebrachte Vertrauen in den letzten 30 Jahren und hoffen, wir dürfen auch in Zukunft für sie da sein.

SCHUSTER HAUSTECHNIK

74196 Neuenstadt | Planie 11
Tel. 07139.6869 | Fax 07139.2254
info@schuster-haustechnik.de | www.schuster-haustechnik.de

- **Heizungstechnik**
- **erneuerbare Energien**
- **Kundendienst**
- **Sanitär**
- **Badsanierung**
- **Wasseraufbereitung**