Mitteilungsblatt
der Gemeinde

Langenbrettach

7

www.langenbrettach.de

Donnerstag, 15. Februar 2018

Vorschau Theateraufführung Die Leiche im Schrank

am 24.2. und 25.2.2018
in der Gemeindehalle TSV Brettach - Theatergruppe **Lampenfieber**
Weitere Informationen auf Seite 2

Vorschau Gemeinderatssitzung

Die nächste öffentliche Gemeinderatssitzung ist am 26.2.2018. Weitere Infos im amtlichen Teil.

Öffnungszeiten

Montag - Freitag von 8.00 bis 12.00 Uhr
Donnerstag zusätzlich von 16.00 bis 18.30 Uhr
Terminvereinbarung auch außerhalb der Öffnungszeiten möglich

Kontakt

Telefonisch unter 07139/9306-0 oder per E-Mail: info@langenbrettach.de

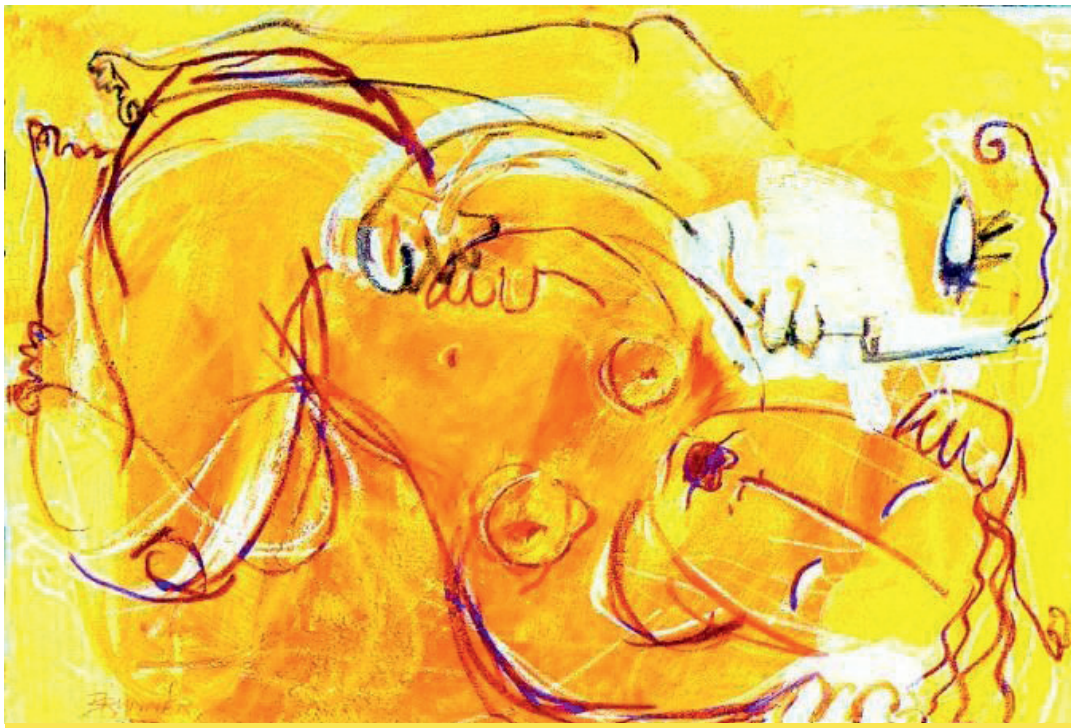

Dich suche ich, Du meine Liebe

Bibelabende zum Hohen Lied der Liebe

Der Macht der Liebe nachspüren im Hören und Lesen,
mit Musik und Tanz, im Gespräch und mit Anregungen für die Sinne

22. Februar 2018, 20 Uhr Gemeindehaus Langenbeutingen
08. März 2018, 20 Uhr, Gemeindehaus Langenbeutingen
15. März 2018, 20 Uhr, Gemeindehaus Langenbeutingen

Veranstalter: Ev. Kirchengemeinde Langenbeutingen,
Hintergrundbild © Alina Atlantis, mit freundlicher Genehmigung

DIE LEICHE IM SCHRANK

von Walter G. Pfaus

Die Theatergruppe **LAMPENFIEBER** des TSV Brettach präsentiert eine packende, mitreissende Kriminalkomödie

Aufführungstermine:

Sa. 24.02.2018
Gemeindehalle Brettach
Einlass: 18:30 Uhr
Beginn: 20:00 Uhr

So. 25.02.2018
Gemeindehalle Brettach
Einlass: 15:00 Uhr
Beginn: 16:00 Uhr

* * * * * * * * * Bewirtung durch den TSV Brettach * * * * * * * * *

Fr. 23.03.2018
Kelter Gochsen
Einlass: 18:30 Uhr
Beginn: 20:00 Uhr

Sa. 24.03.2018
Kelter Gochsen
Einlass: 18:30 Uhr
Beginn: 20:00 Uhr

* * * * * Bewirtung durch den TSV Hardthausen/Fußball * * * * *

EINTRITT 7,00 € an den Vorverkaufstellen

EINTRITT 8,00 € an der Abendkasse

VORVERKAUF ab dem 20.12.17

VOLKSBANK / Geschäftsstellen:

- Brettach
- Gochsen
- Kochersteinsfeld
- Neuenstadt

Volksbank Möckmühl-Neuenstadt eG

Amtliche Bekanntmachungen

Ärztlicher Notfalldienst 116 117

Bad Friedrichshall, Am Plattenwald 7
Samstag, Sonntag und Feiertag 7.00 bis 7.00 Uhr
SLK Klinikum Möckmühl, Hahnenäcker 1,
Samstag, Sonntag und Feiertag 8.00 bis 20.00 Uhr
SLK-Kliniken Heilbronn - Klinikum am Gesundbrunnen, Am Gesundbrunnen 20-26
Montag bis Freitag 18.00 bis 22.00 Uhr
Samstag, Sonntag und Feiertag 9.00 bis 22.00 Uhr

Rettungsdienst 112

Krankentransport 07131/19222

Kinderärztlicher Notdienst

Rufnummer für den Landkreis Heilbronn 0180/6071310
SLK-Kliniken Heilbronn - Klinikum am Gesundbrunnen, Am Gesundbrunnen 20
Montag bis Freitag 19.00 bis 22.00 Uhr
Samstag, Sonntag und Feiertag 8.00 bis 22.00 Uhr

Augenärztlicher Notdienst

Rufnummer für den Landkreis Heilbronn 0180/3112005

Hals-, Nasen-, Ohrenärztlicher Notdienst

Rufnummer für den Landkreis Heilbronn 0180/5120112
SLK-Kliniken Heilbronn - Klinikum am Gesundbrunnen, Am Gesundbrunnen 20 - 26
Samstag, Sonntag und Feiertag 10.00 bis 20.00 Uhr

Zahnärztlicher Notdienst an Wochenenden und Feiertagen

zu erreichen unter http://www.kzvbw.de **0711/7877712**

Impressum

Herausgeber:
Gemeinde Langenbrettach, Rathausstr. 1, 74243 Langenbrettach, Tel. 07139 9306-0
Internet: www.langenbrettach.de
E-Mail: info@langenbrettach.de

Verantwortlich für den amtlichen Teil, alle sonstigen Verlautbarungen und Mitteilungen der Gemeinde:
Bürgermeister Timo Natter oder sein Vertreter im Amt.

Verantwortlich für den übrigen Inhalt und Anzeigen:
Timo Bechtold, Kirchenstraße 10
74906 Bad Rappenau

Druck und Verlag:
Nussbaum Medien Bad Rappenau GmbH & Co. KG, Kirchenstraße 10
74906 Bad Rappenau, Tel. 07136 9503-0
Internet: www.nussbaum-medien.de

Anzeigenberatung:
Kirchenstraße 10, 74906 Bad Rappenau
Telefon 07136 9503-0
friedrichshall@nussbaum-medien.de
Internet: www.nussbaum-medien.de

Zuständig für die Zustellung:
G.S. Vertriebs GmbH, Josef-Beyerle-Str. 2, 71263 Weil der Stadt,
Tel. 07033 6924-0, E-Mail: abonnenten@wdspressevertrieb.de
Bürozeiten: Mo. - Fr. von 8 bis 17 Uhr
Abonnement: www.nussbaum-lesen.de
Zusteller: www.gsvertrieb.de
Kündigung des Abonnements nur 6 Wochen zum Halbjahresende möglich.

Bezugspreis: halbjährlich 20,50 € inkl. Zustellung.

Bildnachweise:
© Fotos Rubrikenbalken: Thinkstock

Die Auflage dieses Mitteilungsblattes ist zertifiziert und geprüft durch die Steinbeis-Hochschule Berlin.

Nachhaltigkeit

Papier
Das eingesetzte Papier ist aus deutscher Produktion (Augsburg/Bayern).
Es besteht zu 50 % aus Altpapier.
Der verwendete Holzschliff wird aus Durchforstungsholz von nachhaltig bewirtschafteten Wäldern gewonnen.

Energie
Wir verwenden zu 100 % zertifizierten Strom aus Wasserkraft und vermeiden damit Umweltauswirkungen – keine CO_2-Emission, kein radioaktiver Abfall.

Mehr Informationen:
http://www.nussbaum-medien.de/ueber-uns/oekologische-verantwortung

Apothekenbereitschaftsdienst

Do. 15.2.	Engel-Apotheke, Marktstr. 37, Neckarsulm, Tel. 07132/6182 Schiller-Apotheke, Schillerstr. 65, Öhringen, Tel. 07941/39404
Fr. 16.2.	Post-Apotheke, Einsteinstr. 5, Bretzfeld, Tel. 07946/91660 Apotheke, Neudenau, Neue Anlage 1, Neudenau, Tel. 06264/92240
Sa. 17.2.	Rats-Apotheke am Marktplatz, Marktplatz 1, Neckarsulm, Tel. 07132/2211
So. 18.2.	Hirsch-Apotheke, Marktplatz 3, Öhringen, Tel. 07941/2404
Mo. 19.2.	Kosmas-Apotheke, Hauptstr. 42, Pfedelbach, Tel. 07941/3180 Einhorn-Apotheke, Neckarstr. 5, Neckarsulm, Tel. 07132/2023
Di. 20.2.	Salinen-Apotheke, Friedrichshaller Str., Bad Friedrichshall-Mitte, Tel. 07136/98110 Rats-Apotheke, Am Bahnhof 1, Forchtenberg, Tel. 07947/2203
Mi. 21.2.	Rats-Apotheke, Karlsvorstadt 8, Öhringen, Tel. 07941/8264 Apotheke im Kaufland, Rötelstr. 35, Neckarsulm, Tel. 07132/922194

Weitere Dienstbereitschaften unter Tel. 0800 00 22833 kostenfrei aus dem Festnetz Tel. 22833 (Kosten max. 69 ct/Min) oder unter www.aponet.de oder unter www.langenbrettach.de

Telefonseelsorge Heilbronn 0800/1110111

Tag und Nacht für Sie zu sprechen

Suchtberatung im Landkreis Heilbronn

Die Suchtberatung im Landkreis Heilbronn bietet jeweils donnerstags von 14.00 bis 17.00 Uhr Sprechzeiten in der Diakonischen Bezirksstelle in Neuenstadt an.
Terminvereinbarung und Info unter Tel. 07131/898690

Polizeiposten Neuenstadt

Hauptstr. 10, 74196 Neuenstadt, Tel. 07139/4710-0, Fax 4710-20
E-Mail: neuenstadt.pw@polizei.bwl.de

Polizeirevier Neckarsulm 07132/9371-0

Notruf 110

Feuer 112

Gasversorgung Unterland - Störungen

Störungen bitte melden unter Tel. 07131/610-1503

Öffnungszeiten Häckselplatz Brettach

Juni bis September
Samstags von 12.00 bis 16.00 Uhr
Oktober bis Mai
Freitags von 15.00 bis 17.00 Uhr
Samstags von 12.00 bis 16.00 Uhr

BLUT SPENDEN RETTET LEBEN!

Stellenausschreibung

Bundesfreiwilligendienst
Die Gemeinde Langenbrettach bietet ab September 2018 für 12 Monate in unserer Kindertagesstätte Brennofenstraße und der Kindertagesstätte Helmbundweg jeweils eine Stelle für den Bundesfreiwilligendienst an.
Gesucht werden engagierte, interessierte Menschen unter 25 Jahren, die Spaß am Umgang mit Kindern haben, Teamgeist besitzen und offen im Umgang mit Menschen sind.
Wir freuen uns auf Ihre Bewerbung an die Gemeindeverwaltung Langenbrettach, Rathausstr. 1, 74243 Langenbrettach.
Bei Fragen steht Ihnen Sabine Sander unter 07139/9306-22 oder sabine.sander@langenbrettach.de gerne zur Verfügung.

Vermietungsangebot der Gemeinde Langenbrettach

Die Gemeinde Langenbrettach bietet einen Teil des folgenden Gebäudes zur Vermietung an:
Scheunenteilfläche links, Flurstück Nr. 42/1, Rathausstraße in Langenbrettach

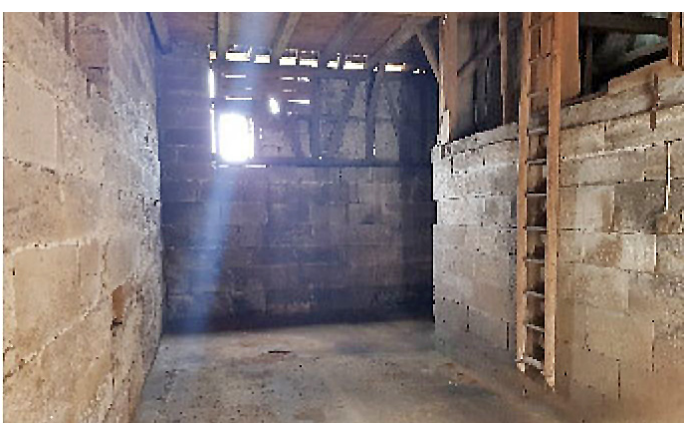

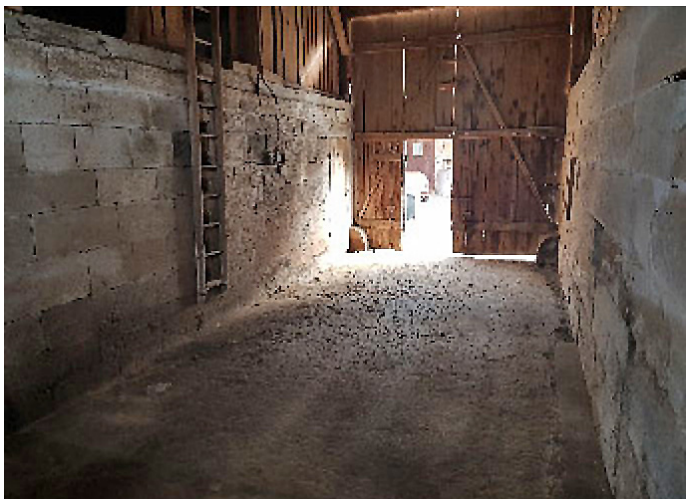

Die Scheunenfläche hat folgende Maße:

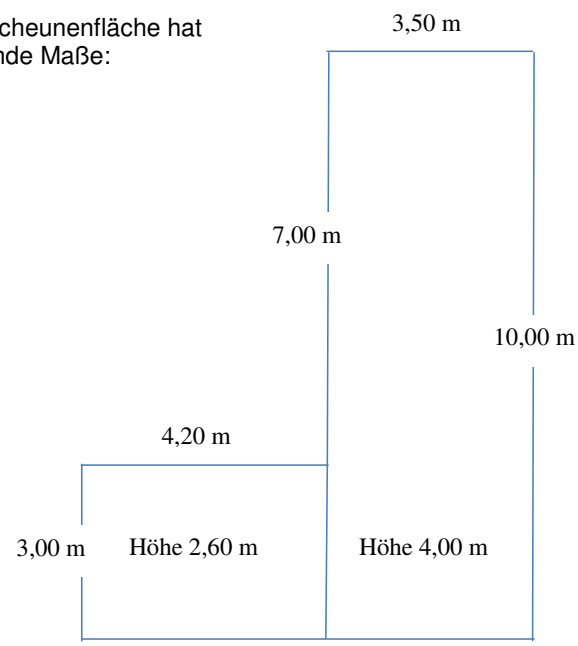

Die Scheune hat Lehm- und Sandsteinböden, die Hochlagen werden nicht vermietet.
Der Pachtvertrag wird auf ein Jahr geschlossen, verlängert sich jedoch jährlich um ein weiteres Jahr, sofern keine der Vertragsparteien fristgerecht kündigt.
Bitte wenden Sie sich bei Interesse bis zum **1.3.2018** mit einem schriftlichen Pachtangebot per Post oder E-Mail an barbara.roos@langenbrettach.de.
Bei Fragen steht Ihnen Frau Roos telefonisch unter 07139/930633 zur Verfügung.
Ihre Gemeindeverwaltung

Einladung zur Gemeinderatssitzung

Zur 3. öffentlichen Gemeinderatssitzung am Montag, 26. Februar 2018, um 19.00 Uhr in der Brettacher Mühle, Mühlstraße 15 lade ich die interessierte Bevölkerung herzlich ein.

Tagesordnung

Öffentlicher Teil

1. Protokollbekanntgaben
2. Blutspenderehrungen
3. Freibad - gutachterliche Stellungnahme - Information
4. Ortsdurchfahrt Brettach - Vorplanung - Beschluss
5. Ortsdurchfahrt Brettach - Lichtplanung - Vergabe
6. Baugesuche
   a) Neubau eines Wohnhauses mit Garage, Flst. 6035, Im Stegle 26
   b) Neubau eines Wohnhauses mit Doppelgarage, Flst. 999/1, Ilgenstraße 9
7. Verschiedenes

Im Anschluss findet eine nicht öffentliche Sitzung statt.

gez. **Timo Natter,** Bürgermeister

Geburtstage

16.2. Frida Scherer, Hohenloher Str. 127 95 Jahre

Die Gemeindeverwaltung gratuliert recht herzlich und wünscht Ihnen alles Gute.

- Ende der amtlichen Bekanntmachungen -

Freiwillige Feuerwehr Langenbrettach

Nicht nur Feuerwehrautos für „kleine Helden“

Die Kameraden der Freiwilligen Feuerwehr Langenbrettach sind treue Förderer der „kleinen Helden“. Mit ausgesuchten Spielsachen kamen sie in die SLK- Kinderklinik, um die Stationen mit tollen Spielen, Bauklötzen und Buntstiften auszustatten - was nicht fehlen durfte, waren viele Feuerwehrautos aus Plastik für die „kleinen Helden“. Bereits seit 2014 haben die Kameraden mit der Tradition gebrochen, sich bei ihren Partnerinnen und Partnern für ihr Verständnis und den Verzicht auf viele gemeinsame Stunden Freizeit mit einem kleinen Weihnachtspräsent zu bedanken. Nach wie vor sind alle Beteiligten gerne bereit, für den guten Zweck zurückzustehen und freuen sich, die Stiftung „Große Hilfe für kleine Helden“ zu unterstützen. „Es ist sehr beeindruckend, wo und wie die Stiftung in der Klinik und bei den Patienten wirkt - das hätte ich nicht erwartet“, erklärte Bürgermeister Timo Natter bei der Klinikführung. Die Feuerwehrmänner übergaben die Geschenke an Assistenzärztin Chansu Thangaratnarajah und Kinderkrankenschwester Linda Jaegle der Station C 62.

v.l.: Timo Natter, Jürgen Streeb, Chansu Thangaratnarajah, Benjamin Steeb, Christoph Niemann, Volker Lumpp und Linda Jaegle

Abwasserzweckverband „Unteres Kochertal“

Für den Abwasserzweckverband „Unteres Kochertal“, Kläranlage Stein (32.000 Einwohnerwerte), bieten wir zum 1.9.2018 einen

Ausbildungsplatz zur Fachkraft für Abwassertechnik an.

In der 3-jährigen Berufsausbildung lernen Sie auf der Kläranlage Stein, dem dazugehörigen Abwassernetz sowie den Sonderbauwerken das Handwerk für die Ausübung des vielseitigen Ausbildungsberufes kennen.

Ihr Profil

- eine abgeschlossene Schulausbildung der Haupt-/Werkreal-/Realschule
- gute Noten in den naturwissenschaftlichen Fächern
- handwerkliches Geschick
- Teamfähigkeit und Verlässlichkeit
- Einsatzbereitschaft und Flexibilität

Wir bieten

- einen interessanten und abwechslungsreichen Ausbildungsplatz
- eine modernisierte Kläranlage mit neuester Technik
- die Möglichkeit für ein einwöchiges Praktikum in diesem Beruf

Wir freuen uns auf Ihre aussagekräftige Bewerbung, die Sie bitte bis **11.3.2018** an die Stadtverwaltung Neuenstadt, Hauptstraße 50, 74196 Neuenstadt a. K. richten.

Für Auskünfte zum Ausbildungsberuf steht Ihnen der technische Leiter der Kläranlage, Herr Waldner, unter der Telefonnummer 06264/1071 oder per E-Mail unter kastein@azvuntereskochertal.de gerne zur Verfügung.

Bürgerenergiegenossenschaft Raum Neuenstadt eG

1.868.500 kWh Windstrom

kann sich die BERN aus ihren bislang 4 Beteiligungen an verschiedenen regionalen Windparks für das Jahr 2017 zurechnen. Das ist eine Verdoppelung zum Vorjahr, nicht nur, weil nun alle Anlagen fast ganzjährig in Betrieb waren, sondern auch, weil 2017 ein sehr gutes Windjahr war. In wirtschaftlicher Hinsicht dürfte damit ein weit besseres Ergebnis als 2016 zu erwarten sein. Mit rund 2.600 to CO_2-Vermeidung ist das zudem ein schöner und dringend nötiger Beitrag zum Klimaschutz.

Mit den 1.103.300 kWh Solarstrom zusammen wurden insgesamt 2.971.800 kWh Ökostrom erzeugt. **Damit könnte die BERN rechnerisch jedes Jahr rund 1.000 örtliche Haushalte versorgen.**

Blitzstart beim Bürgerstrom

Die BERN hat ihren Newsletter zu Weihnachten versandt und bis zum Jahresende schon 5 Kunden zu den bereits vorhandenen 3 hinzu gewonnen. Sechs weitere Kunden sind im Januar hinzugekommen und mehrere Angebote laufen noch. Die BERN wertet dies als einen schönen Vertrauensbeweis. Neben dem **Haushaltsstrom** stößt auch das **Wärmestrom**angebot auf Interesse und für den **Gewerbe**strom liegen Anfragen örtlicher Betriebe vor. Das Konzept der Bürgerwerke, auf Selbstkostenbasis und **nicht gewinnorientiert** zu arbeiten und die Wertschöpfung dort entstehen zu lassen, wo die erneuerbaren Energien erzeugt werden (also auch hier bei uns), überzeugt so manches Mitglied. Es dürfen gerne noch mehr sein - also **wechseln Sie**: zu Bürgerstrom von der BERN.

„Stromfasten“ - geht das?

Die närrische Zeit ist zu Ende. Ein wenig närrisch kommt dafür aktuell die Filmkomödie „Downsizing“ daher mit der Idee, alle 7,5 Milliarden Menschen auf Zwergengröße zu schrumpfen, um das Überleben der Menschheit im Klimawandel zu sichern. Regisseur A. Payne beruft sich auf Wissenschaftler, nach deren Meinung alles, was wir real jetzt noch tun, „ungefähr so wirkungsvoll sein wird, wie das Herumrücken der Stühle auf dem Deck der Titanic.“ Es gibt Filme, die vielleicht weniger witzig sind, aber mehr Mut zum Handeln machen (Power to Change oder, Tomorrow- Die Welt ist voller Lösungen oder Al Gore‘s Immer noch eine unbequeme Nachricht - die Zeit läuft). Und sie läuft auch ab, weswegen wir - jeder von uns - schon zum Handeln kommen müssen. Zum Beispiel auf Ökostrom umstellen und jetzt, in der Fastenzeit besonders: das Stromsparen einüben. „Jede eingesparte

Kilowattstunde hilft, die Umwelt weniger zu belasten“, meint Prof. Dr. M. Faulstich von der TU Clausthal. Nützliche Tipps finden Sie bei www.vzbv.de, www.die-stromsparinititative.de, www.co2online.de, www.energiesparkonto.de, www.dena.de.
Wenn er dabei leichter wird, unser mittlerweile im Schnitt fast 11 to schwerer europäischer CO_2-Fußabdruck, dann hat sich das Stromfasten gelohnt - für die Umwelt und für Sie selbst: mit einem guten Gewissen.

Stellausschreibung der Gemeinde Hardthausen

Kindergarten Gochsen
Für unseren 3-zügigen Kindergarten in Gochsen suchen wir ab sofort einen/eine

Erzieher/-in in Vollzeit

Die Anstellung erfolgt unbefristet. Die Bezahlung erfolgt nach dem Tarifvertrag für den öffentlichen Dienst (TVöD) in S 8a.
Wenn Sie in unserem Kindergartenteam mitarbeiten wollen, senden Sie bitte Ihre schriftliche Bewerbung mit den üblichen Unterlagen **bis 23.2.2018** an die Gemeinde Hardthausen, Lampoldshauser Str. 8, 74239 Hardthausen per E-Mail an j.hanslik@hardthausen.de.
Sollten Sie noch Fragen haben oder nähere Auskünfte wünschen, wenden Sie sich bitte an unser Personalamt, Tel. 07139/4709-20.

Landratsamt Heilbronn

LANDKREIS HEILBRONN

Beratungsstelle für Familie und Jugend
Wir bieten psychologische Beratung und Begleitung bei Problemen im Familienalltag und bei Fragen zur Entwicklung, Erziehung und Förderung von Kindern an.
Sie können sich vorbeugend informieren oder sich in einer aktuellen Situation unterstützen lassen.
Die Vor-Ort-Beratung kann von Eltern, von Kindern und von Jugendlichen aus den Kommunen Langenbrettach, Hardthausen und Neuenstadt aufgesucht werden. Sie ist kostenlos und vertraulich.
Vor-Ort-Sprechstunden finden jeweils dienstags im Rathaus in Neuenstadt, in Räumen der Kindertageseinrichtung Kitteläcker in Bürg und der Kindertageseinrichtung Kochersteinsfeld in Hardthausen statt. Ebenso können Termine in der Hauptstelle im Landratsamt Heilbronn vereinbart werden.
Es berät Sie Frau Dipl.-Psychologin Katrin Labs.
Terminvereinbarung unter der Telefonnummer 07131/994-338
E-Mail: Katrin.labs@landratsamt-heilbronn.de

Direktvermarktung auf neuen Wegen: Ideen - Trends - Entwicklungen
Das Landwirtschaftsamt des Landratsamtes Heilbronn lädt landwirtschaftliche Direktvermarkter ein zur Fachtagung „Direktvermarktung auf neuen Wegen: Ideen - Trends - Entwicklungen“. Zielgruppe sind landwirtschaftliche Betriebe mit Hofläden, Verkaufsstände oder eine Bauernhofgastronomie. Der Fachtag bietet Anregungen zur Weiterentwicklung der landwirtschaftlichen Direktvermarktung. In Workshops werden erfolgreiche, aber sehr unterschiedliche Beispiele zu den Themen Verkauf über Automaten, Onlinehandel, Vermarktung an den Lebensmitteleinzelhandel und Kooperationen und Vernetzung diskutiert. Der Vortragsteil befasst sich mit Innovationsmanagement und Servicequalität sowie der professionellen Außendarstellung des Betriebs.
Die Veranstaltung erfolgt in Kooperation mit dem Landratsamt Karlsruhe. Sie findet am 28. Februar 2018, von 9.00 bis 16.30 Uhr im Bildungszentrum Schloss Flehingen, Gochsheimer Str. 19, Oberderdingen statt. Für Verpflegung und Tagungsunterlagen werden 40 Euro berechnet. Anmeldung per Fax 07131/994-7369 oder per Mail landwirtschaftsamt@landratsamt-heilbronn.de bis zum 19. Februar. Weitere Auskünfte unter Tel. 07131/994-7341.

Artenschutz: Kosten und Zeitverlust vermeiden
Zum Schutz verschiedener Tierarten kann es sehr lange dauern, bis bestehende Strukturen auf Grundstücken im Innen- und Außenbereich beseitigt werden dürfen. Vor allem während der Brut- und Überwinterungszeit können geschützte Tierarten einen Zeitplan weit hinauszögern, was oftmals mit hohen Kosten verbunden ist. Deshalb: frühzeitig planen und rechtzeitig nachfragen.
Befinden sich auf einem Grundstück zum Beispiel Bäume, Hecken, ein Teich, Mauern/Trockenmauern, Raine, eine alte Scheune, ein altes Gebäude mit Dachstuhl oder ein Lagerplatz ist der Artenschutz zu beachten. Es ist verboten, besonders geschützte Tiere zu stören, sie zu fangen, zu verletzen oder zu töten und ihre Fortpflanzungs- und Ruhestätten zu beschädigen oder zu zerstören. Verstöße können das Wiederherstellen des Urzustands, Bußgelder und/oder Ausgleichsforderungen nach sich ziehen.

Seminarprogramm 2018 am Forstlichen Hauptstützpunkt Stollenhof
Das Forstamt des Landratsamtes Heilbronn bietet 2018 folgende Lehrgänge am Forstlichen Hauptstützpunkt Stollenhof in Wüstenrot an. Das Lehrgangsangebot richtet sich an Privatwaldbesitzer, aber auch an andere Interessenten wie z.B. Feuerwehren, Bauhöfe, Flächenlos-Selbstwerber, Jäger oder den Garten- und Landschaftsbau.

Termin	Lehrgang	Dauer	Zielgruppe	Kosten	Bemerkungen
6.3.	Forstpflanzen/ Pflanzverfahren	1 Tag	Privatwald	70 €	
7.3.	Pflege von Jungbeständen	1 Tag	Privatwald	70 €	
13.3.	Holz in Spannung, Sturmholzaufarbeitung	1 Tag	Feuerwehr	90 €	MS-L Modul A Voraussetzung
14.3.	Holz in Spannung, Sturmholzaufarbeitung	1 Tag	Feuerwehr	90 €	MS-L Modul A Voraussetzung
15.3.	Holz in Spannung, Sturmholzaufarbeitung	1 Tag	Feuerwehr	90 €	MS-L Modul A Voraussetzung
29.5.	Anschuss Seminar für Jäger	1 Tag	Jägerinnen und Jäger	70 €	
10.7.	Holz in Spannung, Sturmholzaufarbeitung	1 Tag	Feuerwehr	90 €	MS-L Modul A Voraussetzung
11.7.	Holz in Spannung, Sturmholzaufarbeitung	1 Tag	Feuerwehr	90 €	MS-L Modul A Voraussetzung
12.7.	Trainingskurs Sturmholzaufarbeitung	1 Tag	erfahrene PW-Bes., Untern.	90 €	MS-L Modul A Voraussetzung
20.7.	Sicherer Bau jagdlicher Einrichtungen	1 Tag	Jägerinnen und Jäger	70 €	
20.9.	Durchforstung im Privatwald	1 Tag	Privatwald	70 €	
12.10.	Grundlagen der Seilwindenbedienung	1 Tag	Privatwald	70 €	
23. bis 25.10.	Motorsägenlehrgang Modul B	3 Tage	Privatwald	270 €	MS-L Modul A Voraussetzung
4.12.	Gehölzpflege an Gewässern	1 Tag	Bauhöfe, Gewässerverwaltung	90 €	MS-L Modul A Voraussetzung
11.- bis 13.12.	Motorsägenlehrgang Modul B	3 Tage	Privatwald	270 €	MS-L Modul A Voraussetzung
nach Bedarf	Vorbeugung und Bekämpfung von Borkenkäfern	1 Tag	Privatwald	70 €	auf Anfrage
	MS-Lehrgänge Modul A	2 Tage	versch. Interessenten	180 €	Termine auf der Homepage des LRA HN

Nähere Auskünfte zu den einzelnen Lehrgängen erhalten Sie auf der Homepage des Landratsamts Heilbronn
(www.landkreis-heilbronn.de) oder telefonisch beim Forstlichen Hauptstützpunkt Stollenhof, Tel. 07945 2328,

E-Mail: hsp.stollenhof@landratsamt-heilbronn.de. Weitere Informationen gibt es auch auf den Seiten von ForstBW (www.forstbw.de). Anmeldungen zu den Lehrgängen nimmt das Landratsamt Heilbronn - Forstamt unter der Telefonnummer 07131/994153 oder unter E-Mail: forstamt@landratsamt-heilbronn.de entgegen.

Gemeinsamer Antrag
Das Landwirtschaftsamt des Landratsamtes Heilbronn informiert zum Gemeinsamen Antrag 2018 an folgenden Terminen:
20. Februar, 18.30 Uhr, WG Cleebronn-Güglingen
22. Februar, 14.30 Uhr, Südzuckerkantine Offenau
27. Februar, 13.30 Uhr, Stadthalle Möckmühl
1. März, 18.00 Uhr, Fachschule für Landwirtschaft, Frankfurter Str. 67, Heilbronn
Eine Anmeldung ist nicht erforderlich.

Fiona
Das Landwirtschaftsamt des Landratsamtes Heilbronn bietet an folgenden Terminen Hilfestellung zum Fiona-Online-Echtantrag 2018 an:
12. und 19. März, 9., 16. und 23. April jeweils von 17.30 bis 21.00 Uhr in der Christiane-Herzog-Schule Heilbronn, Längelterstraße 106. Außerdem informiert das Landwirtschaftsamt am 9. März von 9.30 bis 12.00 Uhr im Landratsamt Heilbronn, Lerchenstr. 40, generell zu Fiona. Zu allen Terminen ist eine telefonische Anmeldung unter 07131/994-7343 erforderlich.

Fortbildungsangebote von ForstBW für Privatwaldbesitzer und alle Interessierte im ersten Halbjahr 2018
Forstliches Bildungszentrum Königsbronn
26.-28.3.: WF18-11. Holzrücken mit dem Pferd (Lg.-Gebühr 375 €) *%*
1.-3.8.: WF18-3. Holzernte-Grundlehrgang = Modul B (Lg.-Ge bühr 270 €) *%*
26.7.: WF18-7. Grundlagen der Seilwindenbedienung
1.8.: WF18-8. Sachkunde-Nachweis „wiederkehrende Seilwinden-Prüfung“ *%*
2.8.: WF18-9. Sachkunde-Nachweis „wiederkehrende Forstkran-Prüfung“ *%*,
Forstliches Bildungszentrum Karlsruhe
22.3.: WB18-3. Walderneuerung durch Pflanzung
18.5.: WL18-2. Welcher Baum ist das?
8.6.: WL18-4. Was blüht denn da? (Bodenpflanzen im Wald)
12.6.: WB18-4. Pflege von Jungbeständen: Laubholz
13.6.: WB18-4. Pflege von Jungbeständen: Fi-Ta-Bu
14.6.: WB18-4. Pflege von Jungbeständen: Douglasie
13.7.: WL18-3. Seltene Baumarten - ihre Bedeutung für die Forstwirtschaft
Hauptstützpunkt Stollenhof
30.5.: WL18-5. Anschluss-Seminar
Hauptstützpunkt Schwarzach
5.6.: BM18-2. Produktion von Weihnachtsbäumen
Das gesamte Lehrgangsangebot des Landesbetriebs ForstBW finden Sie auch unter www.wald-online-bw.de
Nähere Informationen und Anmeldung bei
Forstliches Bildungszentrum Königsbronn, Stürzelweg 22, 89551 Königsbronn, Tel. 07328/9603-13, Fax 07328/9603-44
E-Mail: fbz.koenigsbronn@forst.bwl.de
Forstliches Bildungszentrum Karlsruhe, Richard-Willstätter-Allee 2, 76131 Karlsruhe, Tel. 0721/926-33 91, Fax 0721/926-6297
E-Mail: fbz.karlsruhe@forst.bwl.de
Forstlicher Hauptstützpunkt Stollenhof, Bernbach 25, 71543 Wüstenrot, Tel. 07945/2328, Fax 07945/950676
E-Mail: hsp.stollenhof@landratsamt-heilbronn.de
Forstlicher Hauptstützpunkt Schwarzach, Schlossweg 1, 74869 Schwarzach, Tel. 06261/841060, Fax 06261/844705
E-Mail: forst.schwarzach@neckar-odenwald-kreis.de

Schulnachrichten

Volkshochschule Unterland Außenstelle Langenbrettach

Außenstellenleitung in Langenbrettach Marion Ortale, Telefon/Fax 07139/18457, E-Mail: langenbrettach@vhs-unterland.de
Sprechzeiten
Montag: 10.00 - 11.00 Uhr
Dienstag: 16.00 - 17.00 Uhr
Donnerstag: 10.00 - 11.00 Uhr
Ansonsten ist der Anrufbeantworter geschaltet und ich rufe Sie zeitnah zurück.
Ab 19.2.2018 beginnt das neue Frühjahrssemester.
Hier beginnen auch gleich in den ersten Wochen interessante Kurse. Schauen Sie doch gerne im neuen VHS-Heft nach oder im Internet unter www.vhs-unterland.de. Persönliche Infos und Beratung gerne auch telefonisch unter den oben stehenden Öffnungszeiten.
Harmonische Babymassage für ein Elternteil mit Baby ab der 6. Woche bis zum 6. Monat
Harmonische Babymassage ist eine sanfte und streichelnde Berührung für das Baby, die die Beziehung zwischen Eltern und Kind stärkt und festigt. Diese Zuwendung hilft dem Baby, ein gesundes Körpergefühl zu entwickeln und fördert die Verknüpfungen im Gehirn. Die Anregung der Sinnesreize fördert Entwicklung und Persönlichkeitsentfaltung. Durch die regelmäßige Wiederholung mit gleichem Ablauf entsteht ein rhythmisches und wohltuendes Ritual, das dem Baby Geborgenheit und Sicherheit gibt.
Bitte mitbringen: Decke, Kissen, bequeme Kleidung, Handtuch, Isomatte
Dozentin: Monika Schwab
Dienstag, ab 27.2.2018, 9.30-10.30 Uhr, 4 Termine
Brettach, Alte Schule, Schillerstraße 1, VHS-Raum
31 € je Erwachsenen mit Kind(ern) bei 5 bis 6 Erwachsenen
Anmeldenummer: 10510.lb
Natürlich schön - mit wenig Aufwand zum perfekten Auftritt
An diesem Abend lernen Sie, wie Sie mit wenig Aufwand Ihre Weiblichkeit betonen, Störendes kaschieren oder einfach Ihren Typ dezent unterstreichen können. In einzelnen Schritten üben Sie unter fachlicher Anleitung Ihre eigenen, schon vorhandenen Make-up-Produkte richtig einzusetzen, um natürlich schön auszusehen.
Bitte mitbringen: Handtuch, Hand- bzw. Standspiegel, eigene Make-up-Produkte und eventl. vorhandene Schminkutensilien (wie Pinsel usw.), Make-up-Grundierung, Wimperntusche, Kajal, Rouge, eventl. Lippenstift
Kursnummer 181.30410.lb
Manuela Funke
Dienstag, 13.3.2018, 19.00-21.00 Uhr
Brettach, Alte Schule, Schillerstraße 1, VHS-Raum
17,00 €, 5-6 TN (Minigruppe)

Musikschule Neuenstadt

Ballettaufführung
Glanzlichter - Impressionen aus der Welt des Tanzes - eine Aufführung der Ballettklasse Rita Kopp am 4. März 2018 um 16.30 Uhr in der Stadthalle Neuenstadt
Zum Tanzabend „Glanzlichter” - Beginn: 16.30 Uhr, Einlass: 16.00 Uhr - tanzen aus allen Stadtorten der Musikschulen Neuenstadt und Möckmühl und der Traumwerke durchschnittlich 60 Schülerinnen und Schüler. Sie sehen Ausschnitte aus dem Ballett „Der Nussknacker“, „Schwanensee“ und „Cinderella“. Darüber hinaus erhalten Sie Einblicke in die Zusatzfächer Charaktertanz, moderner Tanz und Stepptanz.
Karten gibt es bei der Volksbank in Neuenstadt.
Erwachsene 10,00 Euro
Schüler/Studenten 6,00 Euro
Abendkasse: Erwachsene 12,00 Euro
Schüler/Studenten 8,00 Euro
Kinder bis 4 Jahren zahlen keinen Eintritt, benötigen aber eine Platzkarte.

Alle Mitwirkenden auf, vor und hinter Bühne freuen sich auf Ihren Besuch.
www.musikschule-neuenstadt.de

Christian-Schmidt-Schule Neckarsulm

Technisches Gymnasium: Anmeldung und persönliches Kennenlernen
Für das Schuljahr 2018/19 gibt es im Bereich des Regierungspräsidiums Stuttgart ein neues internetgestütztes Bewerberverfahren namens BewO.
Mit BewO können Sie sich auf Schulplätze an beruflichen Gymnasien und Berufskollegs bewerben. In BewO werden alle gewünschten Bewerbungsziele in einem Online-Aufnahmeantrag zusammengefasst. Der Aufnahmeantrag muss ausgedruckt und mit den Bewerbungsunterlagen bis zum 1. März 2018 an der Erstwunsch-Schule abgegeben werden. Unter folgendem Link erreichen Sie das Bewerberportal: https://bewo.kultus-bw.de/BewO
Um den Übergang zu erleichtern, bietet die Christian-Schmidt-Schule Neckarsulm ihren Bewerbern die persönliche Anmeldung vor Ort an. Eltern und Bewerber/-innen lernen so die Schule und die Verantwortlichen kennen, knüpfen erste persönliche Kontakte und können ungeklärte Fragen und Probleme schon im Vorfeld erörtern. Lehrer des technischen Gymnasiums besprechen die Bewerbung, geben Tipps für einen erfolgreichen Start ins TG und erläutern Hilfestellungen und Unterstützungsmöglichkeiten der Schule auf dem Weg zum Abitur.
Termine
Donnerstag, 22.2.2018, 14.00 - 20.00 Uhr
Freitag, 23.2.2018, 14.00 - 18.00 Uhr
Raum C010, Gebäude Odenwaldstraße 5
Wir freuen uns auf Ihren Besuch.
Christian-Schmidt-Schule, Odenwaldstr. 5, 74172 Neckarsulm, Tel. 07132/9756-0, E-Mail: info@css-nsu.de, www.css-nsu.de

Kirchliche Nachrichten

Evangelische Kirchengemeinde Brettach

Evangelisches Pfarramt Brettach
Pfarrer Christoph Heinritz
Pfarrgasse 1, Tel. 07139/1342
E-Mail: Pfarramt.Brettach@elkw.de
Sekretariat: Sabine.Korb@elkw.de
Bürozeiten
Freitag: 8.30 bis 12.00 Uhr, Dienstag: 14.00 bis 15.30 Uhr
Nächste Taufsonntage: 29. April und 10. Juni und 1. Juli
Unsere Kirchengemeinde lädt ein
Donnerstag, 15.2.
10.00 Uhr Spielkreis im Gemeindehaus
Ansprechpartner: Frau Manuela Maichle,
Tel. 0152/54037415
18.00 Uhr Filmabend der Jugendkirche im Gemeindehaus
20.00 Uhr Posaunenchorprobe im Gemeindehaus
Samstag, 17.2.
19.00 Uhr fishermans friends - Treff für junge Erwachsene
Weitere Infos: Christine Weiß, Tel. 07139/936909, E-Mail: lilientine@gmx.de
Sonntag, 18.2. - Judika
Wochenspruch
Dazu ist erschienen der Sohn Gottes, dass er die Werke des Teufels zerstöre. 1. Johannes 3, 8b
10.00 Uhr Gottesdienst (Prädikantin Manuela Böhle)
10.00 Uhr Kinderkirche im Gemeindehaus
10.00 Uhr Jugendkirche mit Frühstück im Gemeindehaus
18.00 Uhr Bibeltreff im Vereinshaus
Montag, 19.2.
14.00 Uhr Demenzgruppe im Gemeindehaus
Kontakt: Frau Wißmann (IAV-Stelle), Tel. 07139/90323
17.30 Uhr Mädchenjungschar (Mädchen 3. bis 6. Klasse)
Mitarbeiterinnen: Lea Traub und Dorothea Weiland
18.00 Uhr Jugendkreis im Gemeindehaus
Mitarbeiter: Markus Lederer, Tel. 0176/77332209, Katrin und Lisa
Dienstag, 20.2.
14.30 Uhr Informationsnachmittag zum Weltgebetstag 2018 aus Surinam im Gemeindehaus
19.30 Uhr Jugendarbeit-Mitarbeitersitzung im Gemeindehaus (Jugendräume)
Mittwoch, 21.2.
15.00 Uhr „Hauptkurs Konfirmation“ im Gemeindehaus
19.30 Uhr 1. Passionsandacht im Chorraum der Kirche
20.00 Uhr Sitzung des Kirchengemeindrates im Gemeindehaus
20.00 Uhr Paulus Pub - gemütlicher Treff für junge Leute ab 16 J.
Mitarbeiter: Jan Endreß, Raphael Weber, Katharina Schoch, Philipp Schwan, Oscar Nebe und Nils Müller
Donnerstag, 22.2.
10.00 Uhr Spielkreis im Gemeindehaus
Ansprechpartner: Frau Manuela Maichle (0152/54037415)
14.30 Uhr Seniorentreff im Gemeindehaus
20.00 Uhr Posaunenchorprobe im Gemeindehaus
Freitag, 23.2.
14.30 Uhr Kindertreff für Kinder von 4 bis 8 J. im Vereinshaus
Mitarbeiterin: Manuela Braun, Tel. 0175/2746107
17.30 Uhr Bubenjungschar (ab der 1. Klasse) im Vereinshaus
Mitarbeiter: Lukas Körner, Tobias und Johann Kuttruff, Rudi Böhringer, Matthias Böhringer und Oskar Nebe
19.00 Uhr „MännerVesper“ im Gasthaus Lamm
Weitere Gottesdienste
25.2.- Reminiscere
10.00 Uhr Gottesdienst mit Konfirmandenabendmahl (Pfarrer Heinritz)
10.00 Uhr Kinderkirche im Gemeindehaus
4.3. - Okuli
10.30 Uhr Mitarbeiter-Gottesdienst mit Mittagessen (Pfarrer Heinritz)
10.00 Uhr Kinderkirche im Gemeindehaus
10.00 Uhr Jugendkirche im Gemeindehaus
11.3. - Lätare
10.00 Uhr Gottesdienst (Pfarrer i.R. Günter Kempka)
10.00 Uhr Kinderkirche im Gemeindehaus
►Konfifahrt mit Pfarrer Heinritz
Pfarrer Heinritz ist vom 16. bis 18.2.mit den Konfirmanden auf Konfifahrt. Die Kasualvertretung hat in dieser Zeit Pfr. Philipp Dietrich aus Neuenstadt, Tel. 1278.
Das Pfarrbüro ist am Freitag, 16.2. geschlossen.
►Weltgebetstag 2018 aus Surinam
Herzliche Einladung **an alle Frauen** zum Informationsnachmittag bei den Landfrauen am Dienstag, 20.2.um 14.30 Uhr im evangelischen Gemeindehaus.
Aus Südamerika kommt das weltumspannende Gebet der Frauen 2018. Surinam ist das kleinste Land des Subkontinents und doch eines seiner buntesten. Über 90 Prozent des Landes sind von Regenwald aus 1000 verschiedenen Baumarten bewachsen. Um diese Vielfalt geht es auch beim Weltgebetstag. Die Surinamerinnen bezeichnen sich selbst als „moksi“, als einen „Mischmasch“ aus vielen verschieden Ethnien, die aus vier Kontinenten zusammengewürfelt wurden. Moksi heißt aber auch gemeinsam, denn mit der Vielfalt haben sie auch ein buntes Miteinander gestaltet.
►Seniorentreff am Donnerstag, 22.2.
„Blumen der Heimat“ ist das Thema beim Seniorentreff am Donnerstag, 22.2. im Gemeindehaus. Dr. Manfred Hessel vom Heimatgeschichtlichen Verein zeigt Bilder. Anschließend gibt es Kaffee und Kuchen. Beginn 14.30 Uhr
►Männervesper am Freitag, 23.2.
Alle Männer sind zum **MännerVesper** ab 19.00 Uhr ins Gasthaus Lamm herzlich eingeladen.
Über Geld spricht Mann nicht - oder doch!
Über Geld spricht man und Mann nicht sagt der Volksmund. Aber genau das wollen wir einmal versuchen.
Hans Leitlein wird das Thema mit drei Fragen entfalten:
- Was macht den Umgang mit Geld so schwer?
- Was macht unsere Landeskirche mit unseren Kirchensteuern?
- Gibt es in der Bibel eine persönliche Orientierung?

Ihre Fragen und Meinungen sind willkommen.
Zur Person:
Hans Leitlein hat in unterschiedlichen Sachgebieten viele Jahre bei der Kreissparkasse Heilbronn gearbeitet. Seit 22 Jahren ist er gewähltes Mitglied unserer Landessynode und auch über diese Zeit Mitglied im Finanzausschuss. Mit den finanziellen Rahmenbedingungen unserer Kirche also bestens vertraut.

►Lust auf eine Runde Indiaka?
Wir treffen uns am Sonntag, 25.2.2018 um 17.15 Uhr in der Talhalle in Langenbeutingen. Hier kannst du bei einer Runde Sport dich ganz nach Belieben auspowern und Gemeinschaft erleben. Bitte bringe dazu Hallenschuhe und etwas zu trinken mit. Mitfarhgelegenheiten gibt es um 17.00 Uhr an der Bushaltestelle Discher in Brettach.
Weitere Termine zum Vormerken: Sonntag, 25.3.2018 - Hockey; Sonntag, 15.4.2018 - Badminton
Herzlich eingeladen sind alle - Alt und Jung - ab 14 Jahren.
►Passionsandachten
Herzlich laden wir ein zu den Passionsandachten im Chorraum der Kirche. Wöchentlich treffen wir uns **mittwochs um 19.30 Uhr**. Im Wechsel zwischen Lied und Bibeltext gedenken wir in einer halbstündigen Andacht an das Leiden Jesu und gehen den Leidensweg von Jesus nach dem Lukasevangelium entlang. Dabei hören wir jeweil kurze Ansprachen zum Thema „Kreuze im Alltag“. Die Passionsandachten laden uns ein, in aller Hektik des Alltags zur Ruhe zu kommen und uns bewusst zu machen, was Jesus Christus in seiner Liebe für uns Menschen auf sich nimmt, damit wir den Zugang zu Gott finden.

Evangelische Kirchengemeinde Langenbeutingen

Wochenspruch für die kommende Woche
Dazu ist erschienen der Sohn Gottes, dass er die Werke des Teufels zerstöre. (1. Joh 3, 8b)
Die nächsten Gottesdienste in unserer Gemeinde
Sonntag, 18.2. - Invokavit
10.00 Uhr Gottesdienst im Gemeindehaus, Distriktpredigtreihe (Pfr. Wilhelm)
Vorschau:
Sonntag, 25.2. - Reminiscere
10.00 Uhr Gottesdienst im Gemeindehaus, Distriktpredigtreihe (Pfr. Laidig)
Regelmäßige Termine in unserer Gemeinde
Dienstag
20.00 Uhr Nähkreis
Mittwoch
9.30 Uhr Spielkreis
15.00 Uhr Konfirmandenunterricht
Donnerstag
15.30 Uhr Winterbibelstunde (14-täglich)
Freitag
17.00 Uhr Mädchenjungschar im Gemeindehaus Pluspunkt
19.00 Uhr Abendgebet (monatlich, i.d.R. am 2. Freitag im Monat)
Sonntag
10.00 Uhr Gottesdienst
10.00 Uhr Kinderkirche (14-täglich um 10.00 Uhr im Pluspunkt) nächster Termin: 18.2. im Gemeindehaus
11.00 Uhr Kirchkaffee im Anschluss an den Gottesdienst
Aktuelle Informationen aus unserer Kirchengemeinde
► Distriktspredigtreihe
Ohne Wasser ist Leben nicht möglich. Darum spielen Brunnen eine besondere Rolle - auch in der Bibel. In unserer diesjährigen Distriktspredigtreihe greifen wir Brunnengeschichten der Bibel auf und fragen unter diesem besonderen Blickwinkel danach, wie wir das Lebenswasser finden, das Gott uns geben will - in Anlehung an die Jahreslosung für das Jahr 2018: „Gott spricht: Ich will dem Durstigen geben von der Quelle des lebendigen Wassers umsonst“ (Offbg. 21,6). Die Distriktspredigtreihe dauert vom 11.2. bis zum 11. März. In dieser Zeit predigen die PfarrerInnen des Distrikts reihum in den Gemeinden mit ihren Predigten über Brunnengeschichten der Bibel. Dazu laden wir herzlich ein!
► Vorankündigung: Bethel-Sammlung 2018
Seit 1891 gibt es die Brockensammlung Bethel. Das Motto, ein Zitat aus dem Johannes-Evangelium, steht noch heute über dem Eingang in Bethel: „Sammelt die übrigen Brocken, auf dass nichts umkomme!“ Heute werden über evangelische Kirchengemeinden in ganz Deutschland rund 11.000 Tonnen Kleidung und Schuhe im Jahr gesammelt. Die Vermarktung der Kleidung trägt dazu bei, die vielfältigen Aufgaben der von Bodelschwinghschen Stiftungen Bethel zu finanzieren. Ein Teil der Sach- und Kleiderspenden wird direkt in Bethel verwendet. Im Laden Pangilo können Bewohner Bethels und Menschen, die Hilfe zum Lebensunterhalt beziehen, zu sehr günstigen Preisen einkaufen. In den weiteren Shops kann jeder stöbern und kaufen. Alles, was nicht in Bethel verwertet werden kann, wird an Vertragshändler weiterveräußert. Das geschieht gemäß den vertraglichen Kriterien des Dachverbandes FairWertung e.V.“ Der Dachverband „FairWertung e.V.“ ist ein bundesweiter Zusammenschluss gemeinnütziger und kirchennaher Organisationen. Gemeinsames Ziel ist das transparente und umweltverträgliche Sammeln und Verwerten von gebrauchter Kleidung. FairWertung möchte für einen verantwortungsvollen Umgang mit gebrauchter Kleidung sensibilisieren und über die Zusammenhänge des Textilrecyclings informieren. Nähere Informationen dazu finden Sie unter www.fairwertung.de. Säcke und Informationsblätter für die Sammlung werden Ihnen zugestellt und liegen auch in der Kirche und im Gemeindehaus zum Mitnehmen bereit. Bitte geben Sie die Säcke nur in dem angegebenen Zeitraum vom 20.-26.2.und nicht schon vorher und nicht später ab!
► Dich suche ich, du meine Liebe - Bibelabende zum Hohenlied der Liebe
Am Donnerstag, 22.2. um 20.00 Uhr (Gemeindehaus) laden wir zum ersten von drei Bibelabenden zum Hohenlied der Liebe ein. Sinnlich und verführerisch, verlangend und erfüllt von der Liebe - so lesen sich die Texte dieses so besonderen Buches der Bibel und sie führen uns zu den wunderbaren Dimensionen, die der Liebe innewohnen – in diesem Buch insbesondere der Liebe zwischen Mann und Frau mit all ihren Facetten, in denen sich die Liebe Gottes widerspiegelt. Bauchtanz und Musik, verführerische Speisen und die wunderbaren Texte des Hohenliedes warten auf Sie. Gemeinsam wollen wir erfahren und danach fragen, was wir aus diesen Texten für die Liebe mitnehmen können, die wir erfahren. Wer mag, darf auch gerne ein besonderes Liebesgedicht oder Liebeslied mitbringen. Schön, wenn Sie mit dabei sind!
Evang. Pfarramt in Langenbeutingen
Pfarrer Tilman Just-Deus, Hohenloher Straße 11, 74243 Langenbrettach-Langenbeutingen, Tel. 07946/8783, Fax 07946/940631
E-Mail: pfarramt.langenbeutingen@elkw.de
www.kirchenbezirk-oehringen.de/kirchengemeinden/langenbeutingen/
Sekretariat: Elisabeth Panje, E-Mail: elisabeth.panje@elkw.de
Dienstzeiten
donnerstags 9.00 - 12.00 Uhr, freitags 14.00 - 16.00 Uhr

Katholische Seelsorgeeinheit JaKoBuS

Mariä Himmelfahrt ▪ Neuenstadt Kochertürn
Heilig Kreuz ▪ Stein
St. Kilian ▪ Möckmühl

Pfr. Renny Mundenkurian, Kirchstr. 2, 74196 Kochertürn
Tel. 07139/931519-4, E-Mail: rennyachan@hotmail.com
Pfr. Dr. Henryk Gluszak, Kilianstr. 6, 74219 Möckmühl
Tel. 06298/7130, E-Mail: Henryk.Gluszak@drs.de
Gemeindereferentin Claudia Wahl, Kirchstr. 2, 74196 Kochertürn
Tel. 07139/931519-3 oder 0176/47283534
E-Mail: Claudia.Wahl@drs.de
Kath. Pfarrbüro Neuenstadt-Kochertürn und Stein
Kirchstraße 2, 74196 Neuenstadt, Tel. 07139/931519-1
E-Mail: MH.Neuenstadt-Kochertuern@drs.de
Öffnungszeiten in Kochertürn
Mo. 10.00-11.30 Uhr, Mi. 9.30-11.30 Uhr, Do. 16.30-18.30 Uhr

Donnerstag, 15.2.		
Kochertürn		kein Rosenkranzgebet, keine Eucharistiefeier
Freitag, 16.2.		
Stein Kapelle	18.00 Uhr	Rosenkranzgebet
	18.30 Uhr	Eucharistiefeier + August Tückmantel
Möckmühl	18.00 Uhr	Rosenkranzgebet
	18.30 Uhr	Eucharistiefeier
Samstag, 17.2.		
Roigheim	18.30 Uhr	Eucharistiefeier zum Sonntag
Sonntag, 18.2. - 1. Fastensonntag		
Kochertürn	9.00 Uhr	Eucharistiefeier
Züttlingen	9.00 Uhr	Eucharistiefeier
Stein	9.00 Uhr	ewige Anbetung
	10.30 Uhr	Familiengottesdienst + Berthold Ohrnberger; Hildegard und Albert Rischert, Annemarie und Franz Peter
Neuenstadt	10.30 Uhr	Wort-Gottes-Feier
Möckmühl	10.30 Uhr	Eucharistiefeier
Buchhofkapelle	13.30 Uhr	Rosenkranzgebet
Möckmühl	18.00 Uhr	Fastenandacht

Dienstag, 20.2. - Gedenktag hl. Petrus Damiani

Bramb. Hof	18.00 Uhr	Rosenkranzgebet
	18.30 Uhr	Eucharistiefeier + Hermann Volkert, Elfriede Reis, Alois und Maria Volkert

Mittwoch, 21.2.

Stein Kapelle	17.00 Uhr	Rosenkranzgebet
Neuenstadt	18.00 Uhr	Rosenkranzgebet
	18.30 Uhr	Eucharistiefeier

Donnerstag, 22.2. - Gedenktag hl. Kathedra Petri

Kochertürn	18.00 Uhr	Rosenkranzgebet
	18.30 Uhr	Eucharistiefeier + Jahresgedächtnis

Freitag, 23.2. - Gedenktag hl. Polykarp (Bischof von Smyrna, Märtyrer)

Buchhofkapelle	18.00 Uhr	Rosenkranzgebet
	18.30 Uhr	Eucharistiefeier + Hermann Belz; Franz, Eugenie, Otto und Hilde Götz; Günter Englert sowie alle verstorbenen Angehörigen
Möckmühl	18.00 Uhr	Rosenkranzgebet
	18.30 Uhr	Eucharistiefeier

Samstag, 24.2. - Gedenktag hl. Matthias (Apostel)

Kochertürn	7.00 Uhr	Morgenlob, anschl. gemeinsames Frühstück im Pfarrhaus
Züttlingen	18.30 Uhr	Eucharistiefeier zum Sonntag

Sonntag, 25.2. - 2. Fastensonntag, Caritas-Kollekte

Neuenstadt	9.00 Uhr	Eucharistiefeier, anschl. Eine-Welt-Waren-Verkauf
Roigheim	9.00 Uhr	Eucharistiefeier
Kochertürn	10.30 Uhr	Eucharistiefeier, mitgestaltet vom Dekan-Dieterich-Kindergarten, anschl. Eine-Welt-Waren-Verkauf
Stein	10.30 Uhr	Wort-Gottes-Feier mit Kinderkirche
Buchhofkapelle	13.30 Uhr	Rosenkranzgebet
Möckmühl	18.00 Uhr	Kreuzwegandacht
Kochertürn	18.30 Uhr	Kreuzwegandacht

Öffentliche Sitzung des Kirchengemeinderates Mariä Himmelfahrt, Neuenstadt-Kochertürn

Herzliche Einladung zur öffentlichen Sitzung des Kirchengemeinderates Mariä Himmelfahrt, Neuenstadt-Kochertürn am Dienstag, 20. Februar um 19.30 Uhr im Pfarrhaus in Kochertürn mit folgender **Tagesordnung:**

TOP 1	Bericht aus den Ausschüssen Bau- und Verwaltungsausschuss Jugendausschuss Kindergartenausschuss
TOP 2	Anliegen der Kirchenpflege
TOP 3	Fastenessen
TOP 4	Fotograf in Neuenstadt
TOP 5	Gemeinsame ökumenische Kirchengemeinderatssitzung

Café Parla im Pfarrhaus in Kochertürn am Donnerstag, 22. Februar

Herzliche Einladung zum Café Parla, am Donnerstag, 22. Februar von 15.00 bis 17.00 Uhr ins Pfarrhaus nach Kochertürn.

Jahresgedächtnis Februar

Agnes Schoppa aus Neuenstadt	3.2.2017
Stefanie Schraut aus Neuenstadt/Bürg	7.2.2014
Lotte Brunner aus Neuenstadt	7.2.2017
Josefa Baena Barrios aus Brettach	9.2.2013
Annetraud Feuchter aus Neuenstadt	10.2.2016
Bärbel Dierer aus Brettach	14.2.2017
Emil Walter aus Kochertürn	15.2.2016
Mathilde Sommerfeld aus Kochertürn	18.2.2017
Rudolf Enchelmaier aus Brettach	20.2.2013
Luca Weiß aus Kochersteinsfeld	22.2.2014
Maria Walter aus Brettach	26.2.2017
Maria Ramthun aus Brettach	28.2.2014

Leben schmecken - Kirche auf der Buga Heilbronn 2019

Ehrensache! Zeit verschenken! Wir suchen Sie! Ökumenisches Kirchenprojekt zur Bundesgartenschau Heilbronn 2019.

Möchten Sie über die Bundesgartenschau Buga 2019 in Heilbronn nicht nur als Besucher bummeln, sondern diese an mehreren Tagen aktiv mitgestalten? Dann freuen wir uns, wenn Sie bei dem ökumenischen Kirchenprojekt unter dem Motto „Leben schmecken“ ehrenamtlich mitarbeiten. Während der 173 Buga-Tage vom 17. April 2019 bis zum 6. Oktober 2019 werden wir auf einer rund 1000 Quadratmeter großen Fläche mit Gottesdiensten, Andachten, Musik- und Kulturveranstaltungen sowie weiteren Beiträgen die Themen Schöpfung und Ernährung für alle Altersgruppen in vielfältiger Form zum Ausdruck bringen. Auf einer Bühne finden täglich spirituelle Impulse und andere Veranstaltungen statt. Unter Apfelbäumen, an einem langen Tisch oder an einer großen Wasserschale können Menschen Spuren Gottes entdecken.

Leben. Atmen - Firmung für junge Erwachsene

Zwei Dinge, die ich ständig tue. Leben und atmen. Wir alle tun das, jedoch auf unsere ganz eigene Art. Was ist deine Art zu leben? Herzliche Einladung für junge Erwachsene zwischen 18 und 35 Jahren von Donnerstag, 10. Mai bis Sonntag, 13. Mai 2018 gemeinsam mit anderen jungen Erwachsenen im jugendspirituellen Zentrum auf dem Michaelsberg Antworten auf die eigenen Lebensfragen zu suchen, über den Glauben zu diskutieren und sich eine eigene Meinung zu bilden. Am Ende dieser vier Tage besteht die Möglichkeit, das Sakrament der Firmung zu empfangen. Eine Infoveranstaltung hierzu findet am Mittwoch, 28. Februar 2018, um 19.30 Uhr im Jugendreferat in Ludwigsburg (Solitudestr. 5) statt. Anmeldung unter www.der-berg-online.de bis spätestens 10. April

Jehovas Zeugen - Versammlung Neuenstadt a.K.

Liststraße 2, 74196 Neuenstadt, Tel. 07139/3878

Freitag, 16.2.

19.00 Uhr	Schätze aus Gottes Wort - Themen: „Einige wenige ernähren viele“; „Nach geistigen Schätzen graben - Matthäus Kap. 15 Verse 7-9+26“ sowie Bibellesung: Matthäus Kap. 15 Verse 1-20
19.30 Uhr	Uns im Dienst verbessern - Schulung für das weltweite Predigtwerk mit Demonstrationen (Video)
19.45 Uhr	Unser Leben als Christ - Besprechung der Themen: „Werde Jehovas Freund: Echte Freunde (Video)“ und „Ehre deinen Vater und deine Mutter“ sowie Versammlungsbibelstudium anhand des Buches: „Jesus - Der Weg, die Wahrheit, das Leben“ - Teil 1 - Bis zum Beginn von Jesu Dienst - Thema: „Sie entkommen einem grausamen Herrscher“

Sonntag, 18.2.

10.00 Uhr	Biblischer Vortrag - Thema: „Ist der Gebrauch von Bildnissen in der Anbetung Gott wohlgefällig?“
10.40 Uhr	Wachtturmstudium - Thema: „Ihr Eltern, helft euren Kindern, Weisheit zu erlangen, damit sie gerettet werden“ gestützt auf 2. Timotheus Kap. 3 Vers 15

Alle Zusammenkünfte sind öffentlich. Interessierte Personen sind jederzeit willkommen.
Internet: www.jw.org

Evangelisches Jugendwerk Bezirk Neuenstadt

Freizeiten 2018 des Evangelischen Jugendwerkes Neuenstadt

Für Jugendliche

Vom 7. bis 19.8. 2018 an der Ardèche in Südfrankreich
Hin- und Rückfahrt mit Reisebus ab Neuenstadt.
Alter: Jugendliche zwischen 14 und 17 Jahren
Kosten: 499,99 Euro

Für Kinder

Auf unserem Freizeitgelände in Hollerbach bei Buchen im Odenwald

Schnupperlager vom 22.6. bis 24.6.2018

Alter: 7-11 Jahre, Jungen und Mädchen
Kosten: 59 Euro, mit Geschwisterermäßigung 53 Euro

Gemischtes Lager II vom 6.8. bis 11.8.2018

Alter: 9-13 Jahre
Kosten 140 Euro, mit Geschwisterermäßigung 126 Euro

Für alle Freizeiten sind bei Bedarf weitergehende Zuschüsse möglichen. Sprechen Sie uns an, wir helfen Ihnen gerne weiter.
Mehr Informationen und Anmeldemöglichkeiten finden Sie auf unserer Homepage unter www.ejn-online.de, kontakt@ejn-online.de, Tel. 07139/1412

Respektiere bitte die Stille auf dem Friedhof!

Vereinsmitteilungen

SGM Jugendfußball

Bambini
In aller Frühe am Samstagmorgen (8.00 Uhr) machten sich sechs Bambinispieler mit ihren Eltern (+Opa) nach Oedheim auf den Weg, um am dortigen Turnier teilzunehmen.
Der jüngere Jahrgang mit Nils Gärtner, Milo Geist und Lasse Niemann verlor sein erstes Spiel gegen den TSV Heinsheim mit 1:2. Der ältere Jahrgang, vertreten durch: Felix Bechle, Leon Pfisterer und Nilson Kubach, unterlag auch dem TSV Heinsheim allerdings mit 4:0. Das zweite Spiel gegen Türkspor NSU war heiß umkämpft und in letzter Sekunde verlor der ältere Jahrgang mit 3:4. Der jüngere Jahrgang erkämpfte sich einen 3:2-Sieg gegen Türkspor NSU.
Im dritten Spiel standen wir unserem Gastgeber aus Oedheim gegenüber. Der jüngere Jahrgang ließ nix anbrennen und gewann klar mit 8:0. Der ältere setzte sich in einem hart umkämpften Spiel mit 3:2 durch.
Unser vorletztes Spiel bestritten wir gegen den TSV Biberach. Hier erspielte sich der jüngere Jahrgang ein 3:2.
Der ältere Jahrgang schickte den TSV Biberach mit 5:0 vom Platz.
Unser letztes Spiel bestritten wir gegen unsere Nachbargemeinde aus Neuenstadt. Hier zeigten alle Spieler noch mal was sie können.
Der ältere Jahrgang gewann auch unter neuem Trainer für dieses Spiel (Frank Bechle) mit 2:4.
Der jüngere Jahrgang spielte sich in einen richtigen Torrausch und siegte mit 8:0.
Macht weiter so, Jungs!

TSV Brettach

Abteilung Turnen

Eine Reise um die Welt - Winterfeier 2018
Vergangenen Samstag begrüßten wir das Publikum an Bord der Brädich Airline und bereisten gemeinsam einige Länder. Unter dem Motto „Eine Reise um die Welt“ bereiteten die Kinder und Jugendlichen der Turnabteilung ein buntes Programm vor. Das Moderationsteam Svea, Carina und Timo begleitete die Zuschauer durch die Winterfeier.

Das Flugzeug startete in Deutschland. Mit einem Jumping-Auftritt eröffneten vier Kinder unser Programm. Unser erstes Reiseziel war China. Die kleinsten Turner balancierten auf einer schmalen Wippe auf das bekannte Kinderlied „Drei Chinesen mit dem Kontrabass“. Danach ging unsere Reise weiter auf die Paradiesinsel Hawaii. Die Streetdance-Gruppe ab der 1. Klasse hat einen sommerlichen Tanz vorbereitet und gab so ein Einblick in die wunderschöne Insel. Mit einem Reggae-Song von Bob Marley repräsentierten die Kinderturner ab 5 Jahren mit einem tollen Auftritt die Karibikinsel Jamaika. Hola gente! In Spanien tanzt man gerne! Auch unsere Streetdance-Gruppe ab der 3. Klasse. Nach der Pause und nach einem langen Flug sind wir in Afrika gelandet. Eine tolle Show mit Trommeln hat die Sport-Spiel-Spaß-Gruppe aufgeführt. Welcome to America!
Die Streetdancer ab der 7. Klasse stellten ihr tänzerisches Können unter Beweis. Dann waren die größten Tänzer in Indien an der Reihe und zeigten dem Publikum Ausschnitte aus Bollywood-Filmen.
Unser letzter Flug brachte uns wieder zurück nach Deutschland. Die Jumping-Fitness-Showgruppe zeigte eine energiegeladene Show auf deutsche Schlager und Popmusik. Unsere Reise um die Welt wurde mit einem grandiosen Finale beendet und mit einem kräftigen Applaus belohnt.
Herzlichen Dank
- allen Helfern, die in der Küche für das leibliche Wohl sorgten
- den Bäckern und Bäckerinnen, die Kuchen, Torten und Waffelteige spendeten
- den Eltern für den Einsatz beim Kuchenverkauf
- allen Helfern, die im Hintergrund zu dieser gelungenen Veranstaltung beigetragen haben.

Ein großer Dank geht auch an unsere Sponsoren für die schönen Sach- und Geldgeschenke, die für unsere Tombola jedes Jahr eine tolle Bereicherung sind:
Apparatebau Waffenschmid, Autotechnik Bertleff, Bauunternehmung Reinmann, Bäckerei Discher, Blumen Kronmüller, Braun Jürgen Heizung Sanitär Flaschnerei, Brettacher Obst- und Gemüsehäusle, Familie Rolf Böhringer, Foto by Nicole Öhringen, Flugsportgruppe Öhringen, Donald Sieber Isoliertechnik, Eckstein Heizungsbau Schwabbach, Friseur Bente Wehrbach, Fuhrunternehmen Dietmar Braun, Getränke Wörbach, Go Sports Oberndörfer, Gussmann Neuenstadt Optik Uhren Schmuck, Haarwerk Waltraud Bechle, Hofmetzgerei Hack, Immobilien Thomas Seebold, Kirchbrunnen-Apotheke Inh. Maria Dannert, Kosmetik- und Fußpflegestudio Petra Schimmele-Dautel, Malerbetrieb Walter Sattelberger, Praxis für Physiotherapie Kristine Kachelmus, Schäffner Feuerschutz Inh. Jochen Krebs, Sport Shop Lumpp Neuenstadt, Weinstube Ferienwohnungen Reinhard, Zahnarztpraxis Jarl Dahlen, Stein Werbegeschenke Öhringen, Volksbank Möckmühl-Neuenstadt, Kreissparkasse Heilbronn, BW Bank Öhringen, Daniela Geist Kosmetik und Fußpflege, Sportheim Brettach Pizzeria Da Rosario, Theo Förch GmbH & Co. KG
Herzlichen Glückwunsch an die Gewinner der Hauptpreise:
250 € Familien-Fotoshooting Nicole Design Foto in Öhringen
Isoliertechnik Donald Sieber, Heizungsbau Eckstein, Malerbetrieb Walter Sattelberger, Fuhrunternehmen Braun
Gewonnen hat: Tim Wendt
Hüpfburg / 200-€-Gutschein Fa. Fun Food
Isoliertechnik Donald Sieber, Heizungsbau Eckstein, Malerbetrieb Walter Sattelberger, Fuhrunternehmen Braun
Gewonnen hat: Lia Seebold

Amazon Echo (Alexa)
Isoliertechnik Donald Sieber, Heizungsbau Eckstein, Malerbetrieb Walter Sattelberger, Fuhrunternehmen Braun
Gewonnen hat: Romy Scheuber
Segelflug inkl. Verzehrgutschein
Autotechnik Bertleff, Kristine Kachelmus Praxis für Physiotherapie, Schäffner Feuerschutz
Gewonnen hat: Saskia Niemann
Familienkarte Croco Island Großbottwar inkl. Verzehrgutschein
Autotechnik Bertleff, Kristine Kachelmus Praxis für Physiotherapie, Schäffner Feuerschutz
Gewonnen hat: René Waffenschmid
5 Eintrittskarten 3D-Schwarzlicht-Minigolf in Asperg
Familie Michael Kronmüller
Gewonnen hat: Sophie Seebold
Wertgutschein Schenkenseebad Schwäbisch Hall
Daniela Geist Kosmetik und Fußpflege
Gewonnen hat: Amelie Moll

TSV Langenbeutingen

Einladung zur Jahreshauptversammlung 2018 am Freitag, 16. März 2018, 20.00 Uhr, im Sportheim des TSV Langenbeutingen
Tagesordnung

1. Begrüßung
2. Ehrungen
3. Bericht Vorstand
4. Bericht Kassier und Kassenprüfer mit Aussprache
5. Entlastung Kassier und Kassenprüfer
6. Berichte Abteilungsleiter
7. Entlastung Vorstand
8. Anträge
9. Neuwahlen (stellvertretender Vorsitzender, Schriftführer, Beisitzer)
10. Bestätigung Abteilungsleiter
11. Jahresplanung
12. Verschiedenes

Anträge sind schriftlich bis 2. März als Briefpost oder per E-Mail an den ersten Vorsitzenden Alexander Reichert, Hohenloher Str. 115, 74243 Langenbrettach, alexander_reichert@t-online.de zu richten.
gez. der Vorstand
Achtung - Achtung - Mitteilung an alle Fußballinteressierten
Ab sofort gibt es im TSV-Sportheim jeden Bundesligasamstag ab 15.30 Uhr alle Spiele live zu sehen. Ebenso die Championsleague, bei Interesse auch den DFB-Pokal und die zweite Liga live.
Auf Ihr Kommen freut sich der TSV Langenbeutingen

Trainingsangebote

Abteilung	Trainings-tag	Trainingszeit	Ort	Übungsleiter/ Ansprechpart-ner
Damen- und Mädchenfußball				
Damenfußball I	Mittwoch	19.30 - 21.00 Uhr	Sportplatz	Lena Saager
	Freitag	19.00 - 20.30 Uhr		
Damenfußball II	Montag u. Mittwoch	19.30 - 21.00 Uhr		
In den Wintermonaten findet für beide Mannschaften montags von 19.00 bis 20.30 Uhr das Hallentraining in der Talhalle statt.				
Mädchen-fußball B	Montag	19.00 - 20.00 Uhr	Sportplatz	Silke Volpp/ Mona Haspel Linda Saager/ Jessica Haspel
	Mittwoch	18.00 - 19.30 Uhr	Sportplatz	
In den Wintermonaten Hallentraining in der Talhalle montags, 18.00 bis 19.00 Uhr C-Mädchen und freitags, 17.00 bis 19.00 Uhr B-Mädchen				
Fußball AH				
Fußball AH	Donners-tag	19.30 - 21.00 Uhr	Sportplatz	Alwin Eherler/ Steffen Öttinger
In den Wintermonaten findet für die AH donnerstags von 19.00 bis 20.15 Uhr das Hallentraining in der Talhalle statt.				
Kinderturnen				
Kinderturnen 3 - 4 J.	Montag	15.45 - 16.30 Uhr	Talhalle	Sabine Franke
Kinderturnen 5 - 6 J.	Montag	15.00 - 15.45 Uhr	Talhalle	Sabine Franke
Schulkinder ab 6 J.	Montag	16.30 - 17.30 Uhr	Talhalle	Torben Ruttloff
Eltern-Kind-Turnen bis 3 J.	Donners-tag	9.30 - 10.30 Uhr	Talhalle	Bianca Bayer
Frauenturnen				
Fit for Fun I	Dienstag	8.45 - 9.45 Uhr	Talhalle	Ute Ebert
Fit for Fun II	Mittwoch	20.00 - 21.00 Uhr	Talhalle	Martina Schmiedeberg
In den Wintermonaten findet Fit for Fun II mittwochs von 20.30 bis 21.30 Uhr statt.				
Breitensport				
Breitensport	Montag	19.00 - 20.30 Uhr	Talhalle	Kurt Rüter/ Dietrich Stötzer
In den Wintermonaten montags im Wechsel mit Badminton von 20.30 bis 22.00 Uhr in der Talhalle				
Sport für Ältere				
Sport für Ältere	Freitag	19.00 - 20.15 Uhr	Talhalle	Sandra Dietz
Volleyball				
Volleyball	Freitag	20.15 - 22.00 Uhr	Talhalle	Monika Brumm/ Colin Rust
Badminton				
Badminton	Montag	20.30 - 22.00 Uhr	Talhalle	Nicole Reichert
In den Wintermonaten montags im Wechsel mit Breitensport von 20.30 bis 22.00 Uhr in der Talhalle				

Abteilung Fußball

Frauenfußball
Die Winterpause ist bereits vorbei. Für beide Mannschaften hat die Vorbereitung auf die Rückrunde gestartet. Die 1. Mannschaft begann am 22.1.2018 mit dem Training. Die 2. Mannschaft startete am 2.2.2018. Zum Vorbereitungsauftakt nahm die 1. Mannschaft an den Hallenbezirksmeisterschaften teil und belegte den 1. Platz. Zwei Wochen später folgte die Verbandshallenmeisterschaft, wo man sich jedoch nicht für die nächste Runde qualifizieren konnte. Nun gilt es sich auf die restliche Vorbereitung zu konzentrieren.
Auf dem Vorbereitungsplan stehen folgende Testspiele:
17.2., 14.00 Uhr Spvgg Oedheim (Regionenliga) - TSV II
18.2., 14.00 Uhr SG Untergimpern (Landesliga) - TSV I
25.2., 11.00 Uhr SV Heilbronn am Leinbach (Landesliga) - TSV II
Nachholspiel:
4.3., 12.30 Uhr Erdmannhausen - TSV I
Rückrundenstart:
10.3., 17.00 Uhr TSV II - Spvgg Gröningen-Satteldorf II
11.3., 11.00 Uhr TSV Crailsheim II - TSV I

Im Verein ist Sport am schönsten ...
Mach mit!

Im Auftrag Bildungs- u. Sozialwerk Württemberg-Baden e.V.

LandFrauenverein Brettach

Fälligkeit der Mitgliedsbeiträge zum 15.2.2018
Die Mitgliedsbeiträge in Höhe von **30,00 € sind zum 15.2.2018 fällig** und werden für alle, die am SEPA-Basislastschriftverfahren teilnehmen, unter der jeweiligen Mandatsnummer (=Mitgliedsnummer) zu der Gläubiger-ID unseres Ortsvereins DE1226500000389596 am 15.2.2018 abgebucht.
Alle anderen Mitglieder, die nicht am Abbuchungsverfahren teilnehmen, bitten wir um Überweisung des Beitrags von 30,00 € auf unser Konto mit der **IBAN DE3362091600 0006899005 bei der Volksbank Möckmühl-Neuenstadt.**
Überbackenes Brot
Am **28.2.2018 um 19.00 Uhr** kommt Frau Schoch-Filgis aus Neudeck zu uns in die Alte Schule.
Unter ihrer Anleitung werden wir verschiedene Kostproben von überbackenen Broten zubereiten: eine einfache, kleine und kostengünstige Mahlzeit, die schnell zubereitet ist und viele Varianten hat.
Mitzubringen sind ein Küchenmesser und ein Schneidebrett.
Es wird ein Unkostenbeitrag von ca. 4 € erhoben.
Interessierte Gäste sind uns herzlich willkommen.
Wir bitten um Anmeldung bis **21.2.2018** bei Gerlinde Steeb (Tel. 8062) oder Birgit Simpfendörfer (Tel. 6807).
Einstimmung zum Weltgebetstag der Frauen
Am **20.2.2018 um 14.30 Uhr** treffen wir uns im Gemeindehaus. Marion Franz, Dagmar Gebhardt und Ute Simpfendörfer berichten über Surinam. Von dort kommt die diesjährige Gebetsordnung für den Weltgebetstag der Frauen. Surinam ist das kleinste Land Südamerikas, aber eines der vielfältigsten.
Herzliche Einladung an alle interessierten Frauen.

Männerchor Brettach

Einladung zur außerordentlichen Mitgliederversammlung
Am **Dienstag, 6.3.2018** um 20.00 Uhr im Übungsraum.
Tagesordnungspunkte
1. Begrüßung
2. Erläuterung Satzungsänderungen
3. Abstimmung Satzungsänderungen
4. Wahlen
5. Verschiedenes

Ich bitte Anträge bis spätestens 27.2.2018 beim mir einzureichen.
Theo Schimmele, 2. Vorsitzender

VdK Ortsverband Brettach

Mitgliederversammlung
Liebe Mitglieder, wir laden zu unserer Mitgliederversammlung, den 4. März in die „Alte Schule“ ein. Beginn ist 14.00 Uhr und wir freuen uns auf Ihr zahlreiches Kommen. Gäste und Partner sind uns willkommen.
VdK-Messesaison 2018 - kommen Sie vorbei
Schon heute können sich alle Interessierten diese Verbraucher- und Fachmessen notieren, die vom Sozialverband VdK ebenfalls beschickt werden:
die „fdf - für die familie“ in Tübingen vom 24. Februar bis 4. März, die Regio-Messe in Lörrach vom 17. bis 25. März, die IBO in Friedrichshafen vom 21. bis 25. März, die Heimattage in Waldkirch am 5./6. Mai, die Agima in Lauda-Königshofen vom 14. bis 23. September, die Oberrhein-Messe in Offenburg vom 29. September bis 7. Oktober sowie den AAL-Kongress in Karlsruhe am 11./12. Oktober 2018 rund um alltagsunterstützende Assistenzlösungen. Dort wird der VdK jeweils präsent sein und sein umfangreiches Dienstleistungsangebot sowie seine sozialpolitische Arbeit präsentieren. Vielfach gibt es auch Gewinnspiele mit attraktiven Preisen am VdK-Stand.
Peter Schumacher, Vorsitzender

Bestens informiert!

Chorgemeinschaft Langenbeutingen

Liederkranz / Grenzenlos / Kinderchor

Chorproben
Liederkranz
mitwochs 18.30 bis 19.30 Uhr

Grenzenlos
mittwochs 19.45 bis 21.15 Uhr

Kinderchor KiCho (Kindergarten - 1. Klasse)
donnerstags 16.00 bis 17.00 Uhr

Landfrauenverein Langenbeutingen

Liebe LandFrauen,
wegen der **Bestellung Polo-Shirts:** Nachdem viele Frauen bei der Bestellung unsicher waren wie die Größen ausfallen, haben wir Musterstücke angefordert. Wir werden diese am **16.2.2018** zwischen 19.00 und 19.30 Uhr im FWM anprobieren können. Also alle, auch die, die schon bestellt haben, bitte zur Sicherheit zur Anprobe kommen. Sollte jemand an diesem Termin unpässlich sein, bitte bei mir anrufen, Tel. 2688 und evtl. vorbeikommen.
Die **Kinobetriebe Öhringen** teilten mit, dass unser Film „Tulpenfieber“ am **21.2.2018** nicht im „Scala“, sondern im **„Holi Filmtheater“** gezeigt wird. Anmeldungen nicht vergessen.
26.2.2018 um **19.00 Uhr**, FWM, Vortrag mit Birgitta Kürtös, „Keine Veränderung ohne Veränderung“
Auch an die Wahlvorschläge denken.

Musikverein Langenbeutingen

Der Musikverein Langenbeutingen lädt alle seine aktiven und passiven Mitglieder herzlich zur Hauptversammlung am Freitag, 16.2.2018 ab 19.30 Uhr in die alte Schule in Lanbgenbeutingen ein.
Neben den Berichten der Vorstandschaft stehen in diesem Jahr auch wieder Wahlen auf der Tagesordnung.
Um zahlreiche Teilnahme wird gebeten.

Schwäbischer Albverein e.V. OG Neuenstadt

Nachlese zur Wanderung von Neuenstadt nach Degmarn am 7. Februar 2018
Bei bestem Wanderwetter, kalt aber sonnig, fanden sich 40 Wanderbegeisterte am Treffpunkt um 11.00 Uhr am Parkplatz in Neuenstadt ein. Die Wanderführer Else und Renate führten 30 Mitglieder und 10 Gäste Richtung Brambacher Hof durch den Lohwald nach Degmarn, (ca. 6 km). Dort trafen sie gegen 13.00 Uhr in Seppls Besen ein. Es gesellten sich noch 7 Nichtwanderer dazu. Nach dem sich alle gestärkt haben, ging es am Kocher-Radweg entlang zurück zum Parkhaus, Bahnweg (ca. 5 km).
Der Dank für diese gut ausgesuchte Wanderung geht an Else und Renate, die sie organisiert haben.
Die Ortsgruppe Neuenstadt hat sehr gute Wanderführer, die sich immer die schönsten Routen für die Wanderer aussuchen. Wandern fördert die Gesundheit, tritt ein in den Schwäbischen Albverein.
GeWa

KKS Schützenverein Stein

Generalversammlung
Unsere Generalversammlung findet statt am **Samstag, 3. März 2018 um 19.30 Uhr** im Schützenhaus. Alle Mitglieder sind hierzu herzlich eingeladen.
Anträge an die Generalversammlung können nur berücksichtigt werden, wenn diese schriftlich bis zum 19. Februar 2018 beim OSM eingegangen sind.

Tagesordnung
- Eröffnung und Begrüßung durch OSM Oliver Kuhn
- Totenehrung
- Verlesung des Protokolls vom 4. März 2017
- Geschäftsbericht OSM Oliver Kuhn
- Kassenbericht Joachim Draxler
- Bericht der Kassenprüfer
- Sportbericht Schießleiter Ulrich Löw
- Sportbericht Schießleiter Markus Plank
- Sportbericht Jugendleiter Harald Erdmann
- Bericht des Pressereferenten Daniela Berkefeld
- Entlastung der Vorstandschaft
- Grußworte der Gäste
- Ausrufung der Schützenkönige

Pause
- Wahl stellvertretender OSM
- Wahl Kassierer
- Wahl Schriftführer
- Ehrungen
- Verschiedenes

Alle Mitglieder können sich noch bis zum 28. Februar 2018 am Schießen um den Schützenkönig beteiligen.
Schießzeiten sonntags von 10.00 bis 12.00 Uhr und mittwochs von 19.00 bis 20.30 Uhr.
Für alle die Gelegenheit, unsere neue elektronische Anlage auszuprobieren.

Terminvorschau für 2018
3. März - Generalversammlung
10. März - Kreisschützenball in Hüffenhardt
30. April - Zigeunerfest
14. Oktober - 31. Nichtaktiven-Pokalschießen
25. November - Seniorennachmittag

Terminvorschau für 2019
6. Januar - Dreikönigsschießen
12. Januar - Winterfeier des KKS Stein

TTC Gochsen

Achtung, wichtige Mitteilung vorab
Am Mittwoch, 14.2.2018 findet **kein** Jugendtraining statt!

Ergebnisse

Mädchen 2 - TSV Weinsberg 2:8
Es spielten: Lena Puerto y Weber, Hannah Geist und Maya Geist

TGV Eintracht Beilstein - Damen 1 4:8
Es spielten: Waltraud Grosch, Gabi Köpl, Hannah Holl und Sarah Grosch

SV Sülzbach 2 - Herren 4 9:7
Es spielten: René Möller, Robin Rehatschek, Mario Schimmele, Dieter Traub, Nico Großkinski und Heinz Gollata

Vorschau

Freitag, 16.2. - Freundschaftsspiel
20.00 Uhr Tischtennisfreunde Gochsen - Tischtennisfreunde Neuenstadt

Samstag, 17.2.
17.30 Uhr NSU Neckarsulm 3 - Damen 2
18.00 Uhr Herren 3 - FC Kirchhausen 3
18.00 Uhr Damen 1 - TSV Vellberg
18.00 Uhr TSV Untereisesheim 3 Herren 2
18.00 Uhr Herren 1 - TSG 1845 Heilbronn 3
18.30 Uhr TSV Erlenbach - Damen 3

Trainingszeiten Tischtennis
Jugend - mittwochs und freitags jeweils **18.00 - 19.30 Uhr**
Aktive - mittwochs und freitags jeweils **ab 19.30 Uhr**

Technisches Hilfswerk Ortsverband Widdern

Kontaktadresse: Ortsverband Widdern, Kiesstraße 8, 74259 Widdern, Tel. 06298/95040, Fax 06298/95047
E-Mail: info@thwwiddern.de
Di., 20.2.2018, 18.00 Uhr, Grundausbildung
Mi., 21.2.2018, 19.00 Uhr, technischer Dienst
Weitere Informationen über das THW unter:
www.THW.de oder www.thwwiddern.de

Sonstige Bekanntmachungen

Agentur für Arbeit Heilbronn

Wenn Mami wieder arbeiten will
Workshop zum beruflichen Wiedereinstieg
Am 23. Februar 2018 von 9.00 bis 11.00 Uhr in der Agentur für Arbeit Heilbronn
Wer nach Familien- oder Pflegezeit beruflich wieder einsteigen will, hat viele Fragen. Welche Tätigkeiten sind auf dem Arbeitsmarkt gefragt? Welche Weiterbildung ist sinnvoll? Gibt es Tipps für die Stellensuche in Teilzeit?
Diese und weitere Fragen beantwortet Sandra Büchele, Beauftragte für Chancengleichheit am Arbeitsmarkt, im Wiedereinstiegs-Workshop am 23. Februar von 9.00 bis 11.00 Uhr im Berufsinformationszentrum der Agentur für Arbeit Heilbronn.
Bewerbungsunterlagen können gerne mitgebracht werden.
Interessierte melden sich bitte unter
E-Mail: Heilbronn.BCA@arbeitsagentur.de oder Tel. 07131/ 969166 an.

Wissen, was ich will! - Meine inneren Motive erkennen
Donnerstag, 22. Februar 2018, 9.00 - 12.00 Uhr
Sie sind beruflich unzufrieden und wissen nicht genau warum? Sie möchten beruflich wieder einsteigen und stellen sich die Frage: „Wo kann ich meine Potenziale einbringen?“ Berufliche Veränderungen stehen an und Sie haben das Gefühl, nicht zu wissen, welchen Weg Sie einschlagen sollen? Nicht zu wissen, was man will, verhindert oft, das Gewünschte kraftvoll zu erreichen.
Im Workshop erschließen Sie sich mithilfe von selbst ausgewählten Bildern, die starke positive Gefühle auslösen, den Weg zu Ihren inneren Kräften und Motiven. Sie finden heraus, was Sie wirklich wollen, indem sowohl bewusste als auch weniger bewusste Elemente bzw. Bedürfnisse miteinbezogen und geklärt werden. Sie werden angeregt, Ihre Wünsche zu erkennen und finden heraus, wohin Ihre Reise gehen soll.
Referentin: Nadine König, Regionalbüro Netzwerk Fortbildung Heilbronn - Hohenlohekreis - Main-Tauber-Kreis - Schwäbisch Hall
Anmeldung per Mail unter Heilbronn.BCA@arbeitsagentur.de.
Weitere Termine in der Veranstaltungsdatenbank unter
www.arbeitsagentur.de

Kann ich, will ich aber nicht! Bewusst entscheiden im Einklang mit der Wertewelt
Donnerstag, 22. Februar 2018, 16.00 - 18.00 Uhr
Wie gelingt es - ohne schlechtes Gewissen - auch mal Nein zu sagen? Warum fällt dies manchen leichter als anderen? Was verbirgt sich hinter Angewohnheiten und Verhaltensmustern? In welchen Rollen stecke ich und welche Aufträge nehme ich bewusst/unbewusst an? Wo bin ich selbstbestimmt - wo bin ich fremdbestimmt? Möchten Sie Ihr eigenes Muster durchbrechen und wieder mehr Ihrer Intuition vertrauen... Dann herzlich willkommen im Workshop.
Die Referentin liefert als erfahrene Trainerin und Business Coach Hintergründe, warum uns gerade in der Lebensmitte die Themen beschäftigen, wie „Was möchte ich - wofür brenne ich? Was ist sinnvoll für mich?“ und „Was möchte ich nicht bzw. nicht mehr?“ Sie erhalten die Möglichkeit zur Reflexion über ihre Werte und Antreiber. Freuen Sie sich auf spannende, interaktive zwei Stunden - im Austausch mit anderen.
Referentin: Tanja Eggers, ANCORIS Consulting - Mit Tiefgang für mehr Weitblick
Anmeldung per Mail unter Heilbronn.BCA@arbeitsagentur.de.
Weitere Termine in der Veranstaltungsdatenbank unter
www.arbeitsagentur.de

Bauernverband Heilbronn-Ludwigsburg e.V.

Landwirtschaftliche Lehrfahrt nach Dänemark und Schleswig-Holstein
Gemeinsam mit dem VLF Heilbronn veranstaltet der Bauernverband Heilbronn-Ludwigsburg vom 15. bis 19. August 2018 eine landwirtschaftliche Lehrfahrt nach Schleswig-Holstein und Dänemark. Auf dem Programm steht unter anderem die Besichtigung landwirtschaftlicher Betriebe aus den Bereichen Milchvieh und Pferdezucht. Außerdem ist eine Führung durch das Airbus-Werk und ein Besuch der Herrnhuter Gemeinde (UNESCO Weltkulturerbe) geplant.

Informationen zum Programm und zu den Leistungen der Busreise sowie die Anmeldung sind erhältlich beim Bauernverband Heilbronn-Ludwigsburg e.V., Gartenstr. 54, 74072 Heilbronn, Tel. 07131/88829-0, Fax 07131/88829-20, Anmeldeschluss ist der 31.3.2018.

Zimmererhandwerk erlernen und gleichzeitig studieren

Ausbildung und Studium „Holzbau - Projektmanagement“
Momentan genug von Schule, aber dennoch den Wunsch zu studieren und dabei noch Geld verdienen?
„Holzbau - Projektmanagement“ bietet beides: Ausbildung zum Zimmerer und gleichzeitig Studium 1. Semester Projektmanagement (Bau).
Nächster Ausbildungsstart: September 2018
Bewerbungsschluss 31. Mai 2018
Studienplätze maximal: 20
Informationen und Anmeldung unter Kompetenzzentrum Holzbau und Ausbau, Biberach, Wolfgang Schafitel, Tel. 07351/4409155
E-Mail: schafitel@zaz-bc.de, www.zimmererzentrum.de
Rückmeldungen von Teilnehmern finden Sie unter http://zimmererzentrum.de/ausbildung/duales-studium-biberacher-modell/feedback/

Handwerkskammer Heilbronn-Franken

Einsatz von Fremdpersonal
Informationsveranstaltung
Eine Informationsveranstaltung mit dem Titel „Scheinselbstständigkeit, Werkverträge, Fremdpersonaleinsatz - Risiken und Neuerungen“ bietet die Handwerkskammer Heilbronn-Franken am 27. Februar in Schwäbisch Hall an.
Referent Manfred Gerstner, Fachanwalt für Arbeits- und Sozialrecht bei der Kanzlei Wagner & Partner in Crailsheim, informiert in seinem Vortrag über die Abgrenzung der Erscheinungsformen von Beschäftigung. Die Veranstaltung richtet sich an alle Unternehmer, die sich mit der Möglichkeit der Auftragsbearbeitung durch externes Personal befassen.
Teilnahme und Anmeldung
Die Veranstaltung findet im Haus der Wirtschaft, Raum Comburg in Schwäbisch Hall statt. Eine Anmeldung ist erforderlich bei Andreas Weinreich, Leiter der Geschäftsstelle der Handwerkskammer in Schwäbisch Hall, Tel. 0791/97107-12 oder
www.hwk-heilbronn.de/termine

DJO Gastschülerprogramm

Schüler aus Russland suchen die Gastfamilien!
Lernen Sie einmal die Länder in Osteuropa ganz praktisch durch Aufnahme eines Gastschülers kennen. Im Rahmen eines Gastschülerprogramms mit Schulen aus Russland sucht die DJO - Deutsche Jugend in Europa für 14- bis 17-jährigen Gastschüler aus Russland für den Zeitraum von **23.6. bis 25.7.2018** aufgeschlossene Familien, die offen sind, Schüler als „Kind auf Zeit“ bei sich aufzunehmen, um mit und durch den Gast den eigenen Alltag neu zu erleben.
Bei Interesse wenden Sie sich bitte an: DJO-Deutsche Jugend in Europa e.V., Schlossstraße 92, 70176 Stuttgart. Nähere Informationen erteilen gerne
Herr Liebscher unter Tel. 0711/625138, Handy 0172/6326322,
Frau Sellmann und Frau Obrant unter Tel. 0711/6586533,
Fax 0711/625168, E-Mail: gsp@djobw.de,
www.gastschuelerprogramm.de.

Bilder in Ihrem Mitteilungsblatt

Um Ihre Bilder im Mitteilungsblatt in guter Qualität drucken zu können, benötigen wir eine
Mindestauflösung von 300 dpi

Ihr Verlag

Foto: pixabay

Soziale Dienste

Essen auf Rädern - Paritätischer Wohlfahrtsverband

Happelstr. 17 a
74074 Heilbronn
0800 4050200 (kostenlos)
www.paritaet-hn.de

Täglich frisch gekocht - Sie haben die Auswahl zwischen 7 Menüs (Mo.-Fr.)
Wochenende 2 Menüs
Wir kümmern uns um Ihr Wohl.

- In guten Händen -

Der ideale Hund:
Er nimmt sein „Geschäft“ wieder mit...

Sollte Ihr Hund das nicht können, müssen SIE dafür sorgen!

SUDOKU

NUSSBAUM MEDIEN

Sudoku Nr. 7 | 2018 | mittel

		9			3	1		2
			7			8	5	6
	8	6		1				
7	9					2		
4								8
		3					9	7
				2		6	8	
6	4	8			5			
9		1	8			7		

Die Aufgabe lautet, die leeren Felder so mit Ziffern von 1 bis 9 zu füllen, dass in jeder Zeile, jeder Spalte und jedem der kleinen 3x3-Quadrate jede der Ziffern von 1 bis 9 genau einmal vorkommt. Die Auflösung des Rätsels finden Sie in den ePaper-Ausgaben der Amts- und privaten Mitteilungsblätter von NUSSBAUM MEDIEN St. Leon-Rot unter www.lokalmatador.de/lokalzeitungen.

Wirtschaft regional

Wirtschaftslagebericht der IHK Heilbronn-Franken

Neues Rekordhoch zum Jahreswechsel – Unternehmen zufrieden

Heilbronn. (pm/red). Die regionalen Unternehmen zeigen sich zum vierten Mal in Folge zufriedener mit ihrer aktuellen Geschäftslage als im Vorquartal, heißt es aus dem Wirtschaftslagebericht der IHK Heilbronn-Franken.

Vor allem die Baubranche boomt - aber auch die anderen Sektoren sind mit der Auftragslage zufrieden und blicken meist optimistisch auf die kommenden Monate. *Foto: Digital Vision/Thinkstock*

An der Umfrage haben 438 Unternehmen mit insgesamt 89.400 Beschäftigten aus dem gesamten IHK-Bezirk teilgenommen.

Wirtschaft weiter im Aufschwung

Auch der Blick auf die kommenden Monate bleibt insgesamt optimistisch. Die regionale Wirtschaft befindet sich weiterhin in einem kräftigen Aufschwung. 61 Prozent (Vorquartal 60 Prozent) der Betriebe bezeichnen die aktuelle Lage als gut, während 3 Prozent (Vorquartal 4 Prozent) der Unternehmen mit dem Geschäftsverlauf unzufrieden sind.

Der Blick auf die kommenden zwölf Monate ist nach wie vor von Zuversicht geprägt. Die Geschäftserwartungen sind per saldo beinahe genauso optimistisch wie im Vorquartal. Während 34 Prozent (Vorquartal 33 Prozent) der Betriebe mit einem günstigeren Geschäftsverlauf rechnen, blicken nur 7 Prozent (Vorquartal 5 Prozent) skeptisch in die Zukunft.

„Die Voraussetzungen sind hervorragend“

Elke Dring, Hauptgeschäftsführerin der IHK Heilbronn-Franken: „Die Voraussetzungen für eine gute konjunkturelle Entwicklung 2018 sind hervorragend. Der momentane wirtschaftliche Aufschwung wird von einer breiten binnen- und außenwirtschaftlichen Basis getragen und gibt Rückenwind für das laufende Jahr. Diesen sollte eine neue Bundesregierung nutzen, um die strukturellen Voraussetzungen für eine gute wirtschaftliche Entwicklung in der Zukunft zu schaffen. Notwendig sind vor allem mehr Investitionen in Bildung und Infrastruktur - analog wie digital -, weniger Bürokratie und eine Steuerpolitik, die weitere Belastungen für die Unternehmen vermeidet und den weltweiten Entwicklungen Rechnung trägt.“

Industrie mit neuer Bestmarke

Die Industrie bewertet ihre momentane Situation herausragend positiv. 74 Prozent (Vorquartal 70 Prozent) der Unternehmen bezeichnen den Geschäftsverlauf als gut.

Auch die Zahl der ausländischen Auftragseingänge ist erneut gestiegen. 47 Prozent (Vorquartal 43 Prozent) der Betriebe konnten einen Zuwachs realisieren. Die Zahl der inländischen Auftragseingänge hat sich ähnlich gut wie im Vorquartal entwickelt. 44 Prozent (Vorquartal 45 Prozent) berichten über einen Anstieg bei den Inlandsorders, während wie im Vorquartal ein Zehntel der Industrieunternehmen Einbußen hinnehmen musste.

Dienstleistungsgewerbe gibt leicht nach

Die regionalen Dienstleister schätzen ihre konjunkturelle Situation per saldo auf hohem Niveau etwas ungünstiger als im Vorquartal ein. 46 Prozent (Vorquartal 50 Prozent) der Betriebe melden eine gute Geschäftslage, während 7 Prozent (Vorquartal 8 Prozent) mit dem aktuellen Geschäftsverlauf unzufrieden sind. In der Informationswirtschaft und im Bereich Verkehr laufen die Geschäfte besonders gut. Dagegen beurteilen die Beratungsdienstleister, die Werbewirtschaft und der Bereich Reisevermittlung ihre Lage weniger positiv. Bei den Auftragseingängen ist ein deutlicher Rückgang zu verzeichnen. Nur noch 21 Prozent (Vorquartal 48 Prozent) der Betriebe verbuchten steigende Auftragsvolumina und 12 Prozent (Vorquartal 14 Prozent) vermelden einen Rückgang.

Baugewerbe auf neuem Höchststand

85 Prozent (Vorquartal 81 Prozent) der Betriebe bezeichnen die Geschäftslage als gut, während noch immer kein Bauunternehmen mit dem aktuellen Geschäftsverlauf unzufrieden ist. Angesichts der hervorragenden Baukonjunktur ist es nicht verwunderlich, dass die Geschäftserwartungen nun nachgelassen haben. 15 Prozent (Vorquartal 27 Prozent) der Betriebe erwarten einen günstigeren Geschäftsverlauf in den nächsten zwölf Monaten. Als größte Geschäftsrisiken werden der Fachkräftemangel und die Energie– und Rohstoffpreise genannt.

LOKALMATADOR.DE OPTIMAL LOKAL.
Viele weitere Berichte aus dem Bereich „Wirtschaft Regional“ finden Sie unter www.lokalmatador.de Rubrik Nachrichten/Wirtschaft

Kultur regional

Mosbach: Willy Astor kommt in die Alte Mälzerei

Aktuelles Programm „Reim Time“

(pm/red). Seit der Münchner Willy Astor vor etlichen Jahren vom Maschinenbau zur Bühnenschau wechselte, ist die Welt um einen Lachfaktor reicher geworden. Mit seinem aktuellen Programm „Reim Time“ wird er am Donnerstag, 31. Mai 2018, um 20 Uhr in Mosbach in der Alten Mälzerei für Lachmuskelkater sorgen.

Rechtzeitig zum 30-jährigen Bühnenjubiläum stellt Deutschlands wahrscheinlich berühmtester Verb-Brecher, Silbenfischer und Vers-Sager, wie er sich gerne nennt, seine neuen Kreationen aus dem Flunkerbunker vor. Mit „Reim Time“ surft Willy Astor munter weiter auf der Schalk-Welle.
Shakespeares Hamlet erfährt eine gastronomische Wiedergeburt in: „Omlett - ein Rührstück mit Eggschn“. Sein afrikanischer Reggae führt jeden Zuhörer aufs Glatteis und spätestens bei seinem „Seniorenmedley“ bleibt keine Bettpfanne trocken. Da fragt man sich, wie viel Flausen muss dieser Mann im Kopf haben, um sich so etwas auszudenken.
Längst hat Astor durch seine große Bandbreite bundesweit viele Fans: Jung und Junggebliebene lassen sich von diesem Unfug-Unternehmer im Kindischen Ozean beschelmen. Astor, ein Reimer, Sänger und Gitarrist, der seine Kunst als Handwerk begreift. Allein stehend und selbst redend das Credo vertritt: „I was made for laughing you“. Denn: „Wenn Humor, dann schon direkt vom Erzeuger“ - sprich, seine Geschichten kommen wie immer aus seinem Einfallsreich, ohne Ghostwriter - und das spürt man bis in die letzte Reihe.
Seine intelligente Albernheit verhindert den Ernst der Lage. Gerade in diesen Zeiten braucht die Welt lustige, aber auch nachdenkliche Lieder und Geschichten von solch nonkonformen Silbenfischern, wie er einer ist. Hingehen! Freuwillig.

Willy Astor mit seinem neuen Programm „Reim Time“ Foto: pm/Agentur

Tickets
Karten bei den bekannten Vorverkaufsstellen und online auf www.provinztour.de.

Adel Tawil im Sommer im Wertwiesenpark Heilbronn

Album „Alles ganz anders“ berührt und reißt mit

(pt). Seine Konzerte sind einzigartige Erlebnisse, sein Stil unverwechselbar. Adel Tawil wurde als Stimme des Erfolgsduos Ich + Ich bekannt, ist jedoch seit 2013 auf Solopfaden unterwegs. Mit seinem Debütalbum „Lieder“ hat Tawil bewiesen, dass er zu den ganz Großen der deutschsprachigen Musikszene gehört, mit dem aktuellen Werk „So schön anders“ hat er es noch einmal bestätigt. Am Sonntag, 10. Juni, ist er um 19.00 Uhr auch in Heilbronn im Wertwiesenpark zu erleben.

Ich + Ich
Der Sohn nordafrikanischer Einwanderer startete seine Karriere Ende der 1990er Jahre als Mitglied der Boygroup-Formation The Boyz. Nach dem Ende dieser Etappe arbeitete Adel Tawil vor allem als Songwriter, bis er 2002 Annette Humpe begegnete, die ihn davon überzeugte, dass sein Platz auf der Bühne ist. Damit war das Erfolgsduo Ich + Ich geboren. Mit Songs wie „Wir sind vom selben Stern“ oder „So soll es bleiben“ gewannen sie nicht nur zahlreiche Auszeichnungen, sondern vor allem die Herzen ihrer Fans. Im Januar 2012 gaben Ich + Ich ihr letztes Konzert und danach arbeitete Adel Tawil an seinem Soloalbum. Ende 2013 erschien „Lieder“ und erreichte Platin-Status, die gleichnamige Single die Top Ten der deutschen Single-Charts.
Mit „So schön anders“ präsentierte Adel Tawil sein zweites Solo-Album im April 2017 - und hier ist Name Programm. Seit „Lieder“ ist viel passiert in seinem Leben. Da war ein lebensgefährlicher Unfall und die Scheidung von seiner Ehefrau. Aber da waren auch die großen künstlerischen und beruflichen Erfolge. „Ich muss schon sagen, das war eine ziemliche Achterbahnfahrt in den letzten Jahren“, fasst er zusammen.

Adel Tawil Foto: at

Ausnahmekünstler
Live war Adel schon immer Ausnahmekünstler und hat sein Repertoire mit dem neuen Werk mit einem Upgrade versehen. Davon können sich auch die Besucher am 10. Juni in Heilbronn überzeugen, um 19 Uhr im Wertwiesenpark, live und unter freiem Himmel.

REISEBÜROS IN DER REGION

Foto: seb_ra/iStock/Thinkstock

Bundesbürger verbringen ihre Ferien laut einer Umfrage immer öfter in Ländern, die ihnen sicher erscheinen. Bei der Planung spielt der Wunsch nach Absicherung eine entscheidende Rolle. Der Urlaub „vor der Haustür" wird zwar interessant, aber das Ausland gerät deshalb als Reiseziel nicht aus dem Fokus.

„Angenommen, Geld und Zeit spielen keine Rolle ... wo würden Sie gerne Ihren nächsten Urlaub verbringen?" Das Ergebnis überrascht: Deutschland landete auf Platz zwei der beliebtesten Reiseziele. Damit wird zweifellos auf politische Unwägbarkeiten weltweit reagiert. Dennoch: Häufiger genannt wurden nur noch die USA, Spanien landet auf dem dritten Platz. Die Plätze vier und fünf besetzen Neuseeland und Australien. Auf den weiteren Top-Ten Plätzen folgen Italien, die Malediven, Kanada, Griechenland und Irland. Mit einem deutlichen zweistelligen Gästeplus liegt die Türkei in der Gunst der Urlauber mit einem sehr guten Preis-Leistungsverhältnis wieder auf den vorderen Rängen der beliebtesten Flugpauschalreisezielen. Mit weiterem Wachstum zeigen sich die Kreuzfahrten. Der Urlaub auf dem Meer wird immer beliebter – selbst bei Familien. Aber auch Flusskreuzfahrten und Hausbootferien haben ihren Reiz.

Risiken vermeiden

Bei der Planung einer Reise wollen Urlauber Risiken weitestmöglich vermeiden: Jeder dritte Befragte (34,8 %) gibt an, dass Kriminalität für ihn die größte Reisegefahr darstellt. 28,4 % fürchten das Risiko eines Terroranschlags. Danach folgen die typischen Urlaubsprobleme wie Staus (25,2 %) und Krankheit während der Reise (24,8 %). Um die Risiken zu minimieren und möglichst sicher zu verreisen, werden offenbar keine Mühen gescheut: 84,8 % packen wichtige Medikamente ein, 80,2 % ihre elektronische Gesundheitskarte und 78,8 % setzen vorher auf Impfschutz. Zwei Drittel schließen zusätzlich eine Reiseversicherung ab. Dazu kommen kleinere Reisevorbereitungen wie die Mitnahme von Kopien der wichtigsten Dokumente oder das Sicherheitsschloss am Gepäck. Diese Maßnahmen finden altersunabhängig statt: Alt und Jung versuchen, sich auf ihre Reise bestmöglich vorzubereiten.

Reisebüros sind verlässliche Anlaufstellen

Ein weiterer Sicherheitsaspekt spielt schon bei der Buchung der Reise eine Rolle: Trotz Online-Angeboten sind Reisebüro und Reiseveranstalter für die Deutschen weiterhin eine verlässliche Anlaufstelle. 27,6 % der Befragten gaben an, diesen Service nach wie vor offline zu nutzen. Gleichzeitig besuchen 19 % die Website dieser Anbieter oder greifen zum Telefon (12 %). (ots/red)

Singles verreisen spontan, Familien buchen frühzeitig

Singles verreisen spontan. Knapp die Hälfte der Alleinstehenden (49 %) bucht einen Pauschalurlaub erst kurz vor Reiseantritt) Bei Paaren sind es nur etwa 38 %. Am wenigsten spontan ist eine Gruppe aus mehr als zwei Erwachsenen – nur rund 29 % entscheiden sich für einen Last-Minute-Urlaub. **Familien planen ihren Urlaub frühzeitig.** Rund ein Fünftel (19 %) buchen ihre Pauschalreise mehr als sechs Monate vor Abflug. Singles dagegen legen sich nur etwa halb so oft (9 %) frühzeitig fest. Insgesamt liegt der Frühbucheranteil bei 14 %.

Mit der Reisedauer steigt der Frühbucheranteil – Großer Last-minute-Anteil bei einwöchigem Urlaub

Je länger der Urlaub, desto häufiger wird er lange im Voraus gebucht. Bei dreiwöchigen Reisen beträgt der Frühbucheranteil 28 %, bei einwöchigen nur 10 %. Siebentägige Trips werden dagegen mehr als doppelt so häufig last Minute gebucht wie ein 21-tägiger Urlaub (42 % vs. 19 %). (ots/CHECK24/red)

Nachhaltiges Reisen liegt im Trend

Insbesondere deutsche Urlauber legen zunehmend Wert auf nachhaltigen Tourismus. Das ist das Ergebnis einer internationalen Nachhaltigkeits-Studie der TUI-Gruppe. Die repräsentative Befragung von mehr als 3.000 Urlaubern untersuchte die Einstellung zum nachhaltigen Reisen in Deutschland, Großbritannien, Frankreich, Schweden, Belgien und den Niederlanden.

Insbesondere der Schutz der Umwelt, Artenvielfalt und bessere soziale Standards für die lokale Bevölkerung im Urlaubsland sind Faktoren für Nachhaltigkeit, die im Urlaub mehr und mehr gefragt sind.
Jeder zehnte europäische Urlauber (11 %) bucht bereits umweltfreundliche Hotels. Deutschland liegt in der Befragung über dem europäischen Durchschnitt. So bevorzugen 17 % der befragten Deutschen umweltfreundliche Hotels. Dass das Thema Nachhaltigkeit in den Köpfen europäischer Urlauber längst angekommen ist, machen weitere Ergebnisse der Studie deutlich. 86 % halten den Schutz von Natur und Tierwelt in den Urlaubsländern für wichtig. 84 % sehen es als bedeutsam an, dass jeder dazu beiträgt, den CO2-Fußabdruck seiner Reise zu reduzieren. 68 % gaben an, sie seien für das Wohl der Umwelt bereit, Kompromisse in ihrem Lebensstil einzugehen. (TUI Care Foundation/red)

Brückentage clever nutzen

2018 ist das Jahr ohne gestohlene Feiertage. Alle bundesweiten Feiertage fallen auf einen Werktag. Deshalb gibt es reichlich Gelegenheit für Kurzurlaub und lange Wochenenden.

Wer Brückentage clever kombiniert, kann die freie Zeit verdoppeln – und noch mehr ist drin. Aus 30 Urlaubstagen werden satte 70 freie Tage, wenn man sie clever mit Feiertagen kombiniert. Natürlich lohnt sich das auch für all jene, die etwas weniger Freizeit vom Chef zugebilligt bekommen. Im Kalender 2018 lassen sich aus vier Urlaubstagen bis zu elf freie Tage zaubern, oder es gilt die 8-zu-16-Regel: aus acht Tagen eingereichtem Urlaub werden 16 freie Tage.

Der frühe Vogel...

Möglich machen es Feiertage wie Ostern, 1. Mai und Christi Himmelfahrt sowie Pfingsten, Fronleichnam, der Tag der deutschen Einheit, Allerheiligen und Weihnachten. Im Februar sowie in den Monaten Juli und August warten keine Einsparmöglichkeiten auf findige Urlauber. Ansonsten sind die Feiertage aber munter übers Jahr verteilt. Dadurch lassen sich die durchschnittlich 28 Urlaubstage pro Jahr geschickt aufstocken. So macht Urlaubsplanung mal richtig Spaß. Urlaubsexperten raten dazu, Urlaub für 2018 möglichst früh zu beantragen, denn „der frühe Vogel fängt den Wurm".

Reisetipp

Warum also nicht die Brückentage nutzen, um ihre schönsten Namensgeber zu entdecken und die interessantesten Brücken Europas im Rahmen eines Städtetrips besuchen? Amsterdam mit seinen Grachten wäre etwa ein lohnenswertes Ziel für ein verlängertes Wochenende. Auch in London überspannen zahlreiche Brücken die Themse – die Berühmteste ist sicherlich die Tower Bridge. Herzstück, Flaniermeile und Schauplatz für Straßenkünstler ist wiederum in Prag die berühmte Karlsbrücke aus dem 14 Jahrhundert.

Kurztrip oder Badeurlaub

Wer den Brückentag von Christi Himmelfahrt mit Pfingsten kombiniert, muss nur sechs Urlaubstage aufwenden, um insgesamt vom 10. bis zum 21. Mai auf zwölf freie Tage zu kommen. Hier bietet sich also auch die Gelegenheit für eine längere Reise. Günstig für diejenigen, die mit dem Badeurlaub nicht bis zum Sommer warten wollen und in wärmere Gefilde fliegen wollen. Pfingsten beschert ein weiteres langes Wochenende im Mai und passend zum Tag der Deutschen Einheit am 3. Oktober – 2018 ein Mittwoch – können Kurzurlauber zur Einheitsfeier nach Berlin reisen. Reisefreudige, die beide Weihnachtsfeiertage bei der Urlaubsplanung berücksichtigen, brauchen nur drei weitere Tage einreichen, um neun Tage herauszuholen. Genügend Gelegenheit für romantische Tage im Schnee. (ots/ERV/red)

Foto: disqis/iStock/Thinkstock

Foto: gorsh13/iStock/Thinkstock

Die Welt in Europa – Fernreisegefühl ohne Langstreckenflug

Wenig Zeit, ein knappes Budget oder keine Lust auf Langstreckenflug und Jetlag: Das muss keinen Verzicht auf weiße Sandstrände, spannende Metropolen und unberührte Weiten bedeuten. Es gibt Reiseziele, die Highlights aus aller Welt nach Europa bringen.

Florida-Feeling in Spanien

Beide Städte verfügen über Strände, ein ganzjährig mildes Klima und sind von spanischer Kultur geprägt – mit dem Unterschied, dass Barcelona viel schneller zu erreichen ist als Miami im US-Bundestaat Florida. Gràcia statt Little Havana, Barceloneta statt South Beach, La Rambla statt Ocean Drive: Die bunte, multikulturelle Hauptstadt Kataloniens ist als Kunstmetropole unter anderem für das Picasso Museum bekannt.

Neuseeland in Kroatien

Im neuseeländischen Abel-Tasman-Nationalpark können Urlauber durch den Dschungel wandern, sich an weißen Sandstränden ausruhen oder mit dem Kanu durchs klare, türkisfarbene Meer paddeln. Deutlich näher liegen die Plitvicer Seen in Kroatien. Dort ist die Landschaft ebenfalls von smaragdfarbenen Gewässern durchzogen und Outdoor-Fans können Wandern, Baden und eine teils nur im Nationalpark vorkommende Flora und Fauna bestaunen.

Rockies in Reichweite

Der Mount Robson in den kanadischen Rocky Mountains erhebt sich auf 3.954 Meter. Sein Umfeld ist ein Outdoor-Paradies für Bergsteiger, Wanderer und Skifahrer – auch wenn das Erklimmen des Gipfels nur professionellen Kletterern vorbehalten ist. Bergfexe können sich alternativ am 4.810 Meter hohen Mont Blanc zwischen Frankreich und Italien austoben: Klettern, Wandern und Ski erlaubt.

Karibikflair in Portugal

Ein heller Sandstrand, der sich in türkisfarbenem Meer verläuft und von steil abfallenden Klippen umgeben ist. Ein Paradies zum Schwimmen, Tauchen und Sonnenbaden – was nach Traumstrand in der Karibik klingt, finden Urlauber in der Praia de Marinha in Portugal. Der Strand an der Algarve bietet durch seine felsgeschützte Lage ganzjährig milde Temperaturen.

Island statt Himalaya

Der Fernwanderweg Annapurna Circuit im nepalesischen Himalaya, der als einer der abwechslungsreichsten der Welt gilt, kann bis zu 21 Tage Fußmarsch bedeuten. Wer sich aufmacht zum „Dach der Welt", muss sich vorab um vieles kümmern. Weniger aufwändig, aber ebenso spektakulär, ist eine Reise nach Island zum „Weg der heißen Quellen". Der 54 Kilometer lange Laugavegur beginnt in der Nähe des Vulkans Hekla. Neben heißen Quellen erwarten Wanderer karge Landschaften und Lavafelder. (HolidayCheck/red)

Nussbaum Club

Neues aus dem Nussbaum Club

Ausgabe Februar 2018

Liebe Leserinnen und Leser,

In unserer Februar-Ausgabe möchten wir die Gelegenheit nutzen, um Ihnen auf die Fragen in Bezug auf den Nussbaum Club zu antworten, die bei uns in letzter Zeit vermehrt eingehen.

Wie kann man Nussbaum Club-Mitglied werden?
Alle Abonnenten sind automatisch Mitglied im Nussbaum Club und dürfen an allen damit verbundenen Aktionen, die in den Mitteilungsblättern beworben werden, teilnehmen.

Der Schlemmerblock – 50 % sparen!
Viele Leser fragen uns, wie man den vergünstigten Schlemmerblock beziehen kann.

Den genauen Bestellvorgang haben wir in der Anzeige, die regelmäßig in den Mitteilungsblättern erscheint, beschrieben:

1 Online www.schlemmerblock.de/Vorteilscode
2 Vorteilscode „NussbaumClub“ eingeben
3 gewünschten Schlemmerblock suchen
4 nur 50 % zahlen (bspw. 17,45 € statt 34,90 €)

„Kann man den Schlemmerblock direkt über den Verlag beziehen oder sogar im Verlag per Telefon bestellen?“
Nein, das geht leider nicht. Um den Schlemmerblock zu erhalten, müssen Sie auf der Homepage des Anbieters, also der Schlemmerblock Marketing GmbH, den oben angegebenen Code angeben. Andere Vorgehensweisen sind nicht möglich.

Bei Fragen zum Inhalt des Schlemmerblockes, Unklarheiten oder Problemen bei der Bestellung setzen Sie sich bitte direkt mit dem Anbieter in Verbindung. Der Verlag hat leider keinen direkten Zugriff zu den Buchungssystemen der Partner.

Coupons, Verlosungen, Gewinnspiele
Auch hier sind die Vorgehensweisen zur Nutzung des Coupons bzw. die Teilnahmebedingungen bei den Verlosungsaktionen oder Gewinnspielen direkt in den Aktionen im Mitteilungsblatt beschrieben.

Die Coupons werden nur im Mitteilungsblatt veröffentlicht. Beachten Sie hierzu bitte die Veröffentlichungen in Ihrem Mitteilungsblatt.

„Ich habe Fragen zum Inhalt, beispielsweise zum angegebenen Nachlass oder wie ich den Coupon einlösen kann. Wer kann mir helfen?“
Bei Fragen zum Inhalt des Coupons wenden Sie sich bitte direkt an den dort angegebenen Aktionspartner. Dem Verlag liegen hierzu leider keine weiteren Informationen vor. Gleiches gilt beispielsweise bei gewonnenen Freikarten für eine bestimmte Veranstaltung. Fragen rund um die Veranstaltung beantwortet Ihnen der Veranstalter direkt.

„Wann erscheinen die Coupons, wann gibt es neue Verlosungen oder Gewinnspiele?“
Die genauen Veröffentlichungstermine können wir Ihnen leider nicht nennen, da diese teilweise produktionsbedingt kurzfristig vorgezogen oder nach hinten verschoben werden müssen.

Als neue Nussbaum Club-Partner dürfen wir herzlich begrüßen

- Für Kunstliebhaber: Gasometer Pforzheim
- Für Musical-Fans: Stage Entertainment Stuttgart
- Für die Badefreudigen: Badewelt Sinsheim
- Für alle, die gerne Messen besuchen: Retro Classics Stuttgart
- u.v.m.

Noch kein Abonnent? Jetzt Abonnement abschließen und als Nussbaum Club-Mitglied von zahlreichen Vorteilen profitieren: www.nussbaum-lesen.de/abonnent-werden

CMT Die Urlaubsmesse Stuttgart – erfolgreiche Zusammenarbeit

Im Rahmen der CMT-Messe, die von 13. – 21. Januar in Stuttgart stattfand, gab es in unseren Mitteilungsblättern sowohl vergünstigte Tickets (Coupons) als auch eine große Verlosungsaktion für unsere Leser.
Die Coupons wurden von den Lesern sehr gut angenommen und die CMT meldete uns nach der Veranstaltung eine überaus zufriedenstellende Zahl an eingelösten Coupons.
Bei der Verlosungsaktion konnten wir eine rege Teilnahme verzeichnen, die noch viel größer war als ursprünglich erwartet.

Die neue Nussbaum Club Card – derzeit nur im Rhein-Neckar-Gebiet und Umkreis

„Wie bekomme ich eine Nussbaum Club Card?“

Die bisherige Nussbaum Card (verfügbar im Rhein-Neckar-Gebiet und Umkreis), die ebenfalls ein Bestandteil des Nussbaum Clubs ist, wird in den kommenden Monaten durch die neue Nussbaum Club Card ersetzt. Bis zur Einführung der neuen Nussbaum Club Card können die Nussbaum Card-Besitzer ihre bisherige Karte von 2017 verwenden.
Sollten Sie die Card für 2017 nicht mehr vorliegen haben oder als Neuabonnent eine benötigen, können Sie diese bei unserem Vertriebspartner anfordern:

G.S. Vertriebs GmbH
Tel. 07033/6924-0 • info@gsvertrieb

Im 2. Schritt wird die neue Nussbaum Club Card dann nach und nach in weiteren Regionen/Gebieten eingeführt. Der genaue Termin steht derzeit allerdings noch nicht fest. Wir informieren Sie aber dann rechtzeitig und mehrfach in unseren Mitteilungsblättern darüber.

Hier ein kleiner Auszug unserer bisherigen Nussbaum Card-Partner:

- CinemaxX Mannheim: Karten kosten für Nussbaum Card-Besitzer 8,40 € anstatt 10,40 €
- Salzoase Sinsheim: 5 % Nachlass auf 10er Karte für Nussbaum Card-Besitzer
- Theater Heilbronn: 10 % Rabatt auf Schauspielinszenierungen im großen Haus bei Vorlage der Nussbaum Card
- Reptilium Landau: Durch Vorlage der Nussbaum Card erhalten Sie zwei Karten zum Preis von einer (Erwachsenen-, Kinder- und Familienkarten)
- Obi Weinheim: Für Nussbaum Card-Besitzer gibt es 5 % Rabatt auf das gesamte Sortiment (ausgenommen: Kaution, Pfand, Mietmaschinen, Zeitschriften, Bücher, Service und Geschenkkarten)

Hier kommen Reisebegeisterte auf ihre Kosten

Die letzten Male hatten wir bereits darüber berichtet, dass die Reisebegeisterten mit der regelmäßig erscheinenden Reisehummel-Seite von attraktiven Reisezielen und Angeboten profitieren und bei Buchung einen Rabatt über 5 % erhalten.

Als weiteren Reisepartner konnten wir mittlerweile Service Plus Reisen gewinnen. Hier erwarten Sie in unseren Mitteilungsblättern ebenfalls spannende und tolle Reiseangebote (aktuell: Großbritannien & Irland) und bei Buchung profitieren Sie als Abonnent/Nussbaum Club-Mitglied bspw. vom kostenlosen Haustürservice/Transfer.

Fragen rund um die Reise und das Angebot beantwortet Ihnen ausschließlich der jeweilige Reisepartner.

TRAUER

FÜR ERINNERUNGEN MIT STIL

MAURER
GRABMALE

EINE DER GRÖSSTEN UND SCHÖNSTEN GRABMALAUSSTELLUNGEN BADEN-WÜRTTEMBERGS

- Fachmännische und persönliche Beratung.
- Qualitativ hochwertige und erstklassige Arbeiten.
- Schöne, individuelle Grabmale nach Kundenwunsch und zu günstigen Festpreisen.
- Lieferung und Aufstellung auf allen Friedhöfen in ganz Baden-Württemberg ohne Mehrpreis!

Salinenstraße 31 · 74177 Bad Friedrichshall
Tel. 0 71 36/95 96–0 · **www.maurer-grabmale.de**

STELLENANGEBOTE

Wir suchen engagierte
Mitarbeiter für Etikettierung
(Dosen/Versand)
Voraussetzung: technisches Verständnis, in Vollzeit, ab sofort

Wir freuen uns auf Ihre Bewerbung
GUSTAV FRÖSCHLE GmbH & Co. KG
Benzstraße 3 - 5, 74196 Neuenstadt, Tel.: 07139-7061
mailto: info@froeschle-petfood.de

Jetzt bewerben!
Sind Sie zuverlässig, engagiert, mindestens 13 Jahre alt und haben Lust auf eine interessante und abwechslungsreiche Tätigkeit?

Wir suchen ab sofort eine/n
Zusteller/in (ab 13 Jahren)
für das Mitteilungsblatt Langenbrettach

Zur Übernahme von Urlaubs-/Krankheitsvertretung in verschiedenen Gebieten und Terminen oder evtl. eines festen Bezirkes

Verteilung: Donnerstag

Im Auftrag von **NUSSBAUM** *MEDIEN* betreuen wir für ca. 370 Orte die Zustellung der Amts- und Mitteilungsblätter.

Haben wir Ihr Interesse geweckt? Dann bewerben Sie sich bitte unter:
07033 6924-261 **viola.kempf@gsvertrieb.de**

G.S. Vertriebs GmbH
Josef-Beyerle-Straße 2, 71263 Weil der Stadt
Telefon 07033 6924-0

www.gsvertrieb.de

Die richtige Bewerbungsmappe

(djd). Eine Bewerbungsmappe ist wie ein persönliches Verkaufsinstrument An all diesen Informationen kann man sich orientieren und sich hierzu vorab ein paar Stichpunkte machen. Wenn man sich mit den Erwartungen des Unternehmens an die Bewerber sicher fühlt, geht es daran seine eigenen Fähigkeiten und Kenntnisse zu analysieren und diese in einem Anschreiben so zu kommunizieren, dass der Leser später seinen Nutzen darin wiederfindet. Das heißt, es sollte klar werden, was der Personalchef, Geschäftsführer oder wer auch immer Ihre Bewerbung lesen wird, davon hat, wenn er ausgerechnet sie zum Vorstellungsgespräch einlädt bzw. was sie für das Unternehmen tun können. Eine Bewerbungsmappe ist insofern nichts anderes als eine Art „Verkaufsinstrument". Es präsentiert denjenigen, der sich bewirbt mit seiner Persönlichkeit und seinen Kenntnissen und Fähigkeiten. Sich bewerben kann man also buchstäblich so verstehen, dass man für sich Werbung betreibt.

Man sollte sich also bei der Zusammenstellung der Bewerbungsmappe genau fragen:

- Was kann ich?
- Was möchte ich erreichen?
- Wie kann ich mich in das Unternehmen einbringen, um das zu erreichen, was ich möchte?
- Wie sieht mein bisheriger Werdegang aus?

Als expandierendes Hightech-Unternehmen im Familienbesitz entwickeln und produzieren wir seit 45 Jahren komplexe Steuerungssysteme für namhafte Hersteller von mobilen Maschinen, Nutz- und Spezialfahrzeugen weltweit. Mittlerweile beschäftigen wir über 110 hochqualifizierte Mitarbeiterinnen und Mitarbeiter.

Zur Mithilfe bei der Pflege unseres repräsentativen Firmensitzes **suchen wir eine/n**

Mitarbeiter/in

auf 450,- € Basis

Sie (gerne auch Schüler/in oder Rentner/in) pflegen zuverlässig unsere großen Außenanlagen inklusive Gartenarbeit, unsere Firmenfahrzeuge und übernehmen teilweise Hausmeistertätigkeiten.
Wenn Sie Freude an einer selbstständigen und abwechslungsreichen Arbeit haben, senden Sie bitte Ihre schriftliche Bewerbung im PDF-Format per E-Mail an **bewerbung@mobil-elektronik.com**.

Unsere Personalreferentin Ramona Schmidt steht Ihnen für Ihre Fragen unter der Rufnummer **07946-9194-180** gerne zur Verfügung!

MOBIL ELEKTRONIK GMBH
Bössingerstraße 33
74243 Langenbeutingen

Wir sind ein innovativer Hersteller von Filterelementen für die Luft- und Staubfiltration mit Sitz in Langenbeutingen.

Unsere Produktion braucht Verstärkung! Wir suchen ab sofort mehrere engagierte

Mitarbeiter Produktion

(m/w) in Vollzeit

Sie arbeiten gerne im Team und besitzen eine schnelle Auffassungsgabe. Selbstverständlich arbeiten wir Sie intensiv in Ihren neuen Aufgabenbereich ein. Sie beherrschen die deutsche Sprache in Wort und Schrift.

Wir bieten Ihnen einen interessanten Arbeitsplatz, eine leistungsgerechte Entlohnung und die sozialen Leistungen eines mittelständischen Unternehmens.

Sie freuen sich auf neue interessante Aufgaben? Dann schicken Sie Ihre Bewerbung, gerne auch per E-Mail, an:

R+B Filter GmbH
Bössingerstr. 34 · 74243 Langenbrettach-Langenbeutingen
Telefon 07946 9127-0
personal@rb-filter.de · www.rb-filter.de

Hier könnte Ihre Anzeige stehen!

GESCHÄFTSANZEIGEN

Garnituren, Eckbänke, Stühle etc.

gewerblich oder privat
aufarbeiten und neu beziehen
mit preisgünstigen Qualitätsstoffen.

Unverbindliche Beratung **auch** nach Feierabend und samstags

Dieter Rehn Raumausstattung, Großgartacher Str. 202,
74080 Heilbronn-Böckingen, Tel. 07131 485848
www.rehn-und-sohn.de – info@rehn-und-sohn.de

Friedrich Hack Lindelberg
Gutes vom Bauernhof mit eigener Schlachtung

Angebot vom 12. - 17.02.2018

Mag. Rinderbraten vom Hohenloher Weiderind	100 g	**1,25 €**
Saftiger Krustenbraten/Schweinebraten Tiere aus Freiluftstall	100 g	**0,90 €**
Saftiger Bierschinken	100 g	**1,15 €**
Hausmacher Leber- und **Blutwurst**	100 g	**0,85 €**
Bio Butterkäse	100 g	**1,75 €**

Unsere Empfehlung diese Woche:
Frische Maishähnchen und Suppenhühner

Hofmetzgerei Hack 74243 Langenbeutingen
Bössingerstraße 1 · Tel. 07946 9486778
Fax 9486779

Hofmetzgerei Hack Lindelberg
74629 Windischenbach · Tel. 07946 1639
Fax 3322 · **Mi 9-13, Fr 9-18, Sa 8-14 Uhr**

www.hofmetzgerei-hack.de

Coming soon ...

Die neue Nussbaum Club Card bald erhältlich.

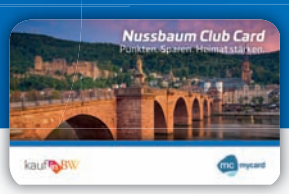

Liebe Abonnenten,

freuen Sie sich mit uns auf die Einführung der neuen Nussbaum Club Card in diesem Jahr. Bis es so weit ist, können Sie weiterhin Ihre bisherige Nussbaum Card verwenden und von zahlreichen Vorteilen bei unseren Card-Partnern profitieren. **Über Neuigkeiten informieren wir Sie natürlich rechtzeitig.**

Ihr Verlagsteam

NUSSBAUM MEDIEN

www.nussbaum-medien.de

KURZER WEG zum guten Service!

RuheForst® Jagsthausen
Waldbestattung

Treffpunkt: „Rotes Schloss“ Jagsthausen

Öffentliche Führungen

am 17.02. und 03.03.2018
jeweils um 14:00 Uhr
in einem der schönsten Waldfriedhöfe der Region

Anschließend laden wir Sie zu Kaffee & Kuchen ein.

Anmeldung unter 07943 9421488

RuheForst® Jagsthausen
Schloßstraße 17
74249 Jagsthausen

Telefon: 07943 / 942 1488
Telefax: 07943 / 942 1499
www.ruheforst-jagsthausen.de

unter allen wipfeln ist ruh`.

Ruttloff & Aßfalg
FLIESENFACHGESCHÄFT | VERLEGEBETRIEB
NATURSTEINARBEITEN

- Individuelle Fachberatung
- Vor Ort und in der eigenen Fliesenausstellung
- Badsanierung aus einer Hand
- Balkonsanierung
- Außentreppen
- Altbau/Neubau
- Fliesen/Naturstein/Mosaik

Besuchen Sie uns online unter:
www.fliesen-ruttloff.de

74243 Langenbrettach
Bei der Ziegelhütte 13
Tel. 07139 8105
Fax 07139 2727
fliesen-ruttloff@t-online.de

ROTES SCHLOSS
JAGSTHAUSEN

SCHNITZELWOCHEN
ab sofort bis 18.03.2018

ab 9,90 p.P.
inkl. Beilagensalat

www.rotesschloss.de

Wo´s prima schmeckt!

Hofmetzgerei MEISTER

Seehof 1 · 74626 WALDBACH

ANGEBOT

für Samstag, 17.02.18 und Mittwoch, 21.02.18

Gyros gewürzt	kg	**7,50 €**
Schweinebauch	kg	**6,00 €**
Rinderbraten	kg	**10,00 €**
Weiße Presswurst	kg	**6,50 €**
Weißwurst	kg	**8,00 €**
Fleischkäse alle Sorten	kg	**8,00 €**
Rauchfleisch mager	kg	**11,00 €**

Fleisch- und Wurstwaren aus eigener Schlachtung und Produktion

Hofmetzgerei Meister KG
Seehof 1
74626 Bretzfeld-Waldbach
Tel: 0177 / 497 44 70
E-Mail: info@hofmetzgerei-meister.de

Öffnungszeiten:
Mi. von 14.00 - 18.00 Uhr
und
Sa. von 8.00 - 12.00 Uhr

- Sanierung
- Innenhüllen
- Ölumlagerung
- Tankreinigung
- Instandhaltung
- Modernisierung
- Ein- und Ausbau
- neue Tanksysteme
- Wassertankumrüstung
- TÜV-Mängelbeseitigung
- Tankdemontage/Entsorgung
- **Fachbetrieb nach WHG §19**

Rothermel GmbH & Co. KG
Tankschutz
Service rund um den Öltank

76698 Ubstadt-Weiher (Zeutern)
Industriestr. 74 · Tel. 07253 26312
www.tankschutz-rothermel.de

Ist Ihr Öltank in Ordnung?

Neudeck 21
74243 Langenbrettach
Telefon +49 7946 9160-0
info@kueffner-hof.de

TAGUNGS- UND SEMINARZENTRUM
KÜFFNERHOF
GASTRO | EVENTS | CATERING

RESTAURANT:
Mo. - Fr. ab 17 Uhr | Sa. u. So. durchgehend
Jeden Sonntag von 9-12 Uhr Frühstücksbrunch

FEIERN:
Ideal für Vereins-, Familien- und Betriebsfeste

ÜBERNACHTEN: über 30 neue Gästezimmer

Find us on Facebook facebook.com/Kueffnerhof www.kueffner-hof.de

GEÖFFNET VON
Donnerstag, 15. Februar
bis Sonntag, 18. Februar 2018

am Freitag Wildschweinbraten

»Weinstube«

ist täglich ab 11.30 Uhr geöffnet.
Wir freuen uns auf Ihren Besuch

Familie Reinhard
Siebeneicher Weg 3, 74243 Langenbrettach/Brettach
Aussiedlerhof, Tel. 07139 7471, www.weinstube-reinhard.de
– Flaschenwein-Verkauf –