MITTEILUNGSBLATT der Gemeinde LANGENBRETTACH

Amtsblatt der Gemeinde - Herausgeber: Gemeinde Langenbrettach, Hauptstraße 48, 74243 Langenbrettach, Tel. 07139 9306-0 Internet: www.langenbrettach.de, E-Mail: info@langenbrettach.de, Verantwortlich für den amtlichen Teil, alle sonstigen Verlautbarungen und Mitteilungen der Gemeinde: Bürgermeister Timo Natter oder sein Vertreter im Amt. Verantwortlich für den übrigen Inhalt und Anzeigen: Timo Bechtold, Seelachstraße 2, 74177 Bad Friedrichshall. Druck und Verlag: Nussbaum Medien Bad Friedrichshall GmbH & Co. KG, Seelachstr. 2, 74177 Bad Friedrichshall, Tel. 07136 9503-0. Internet: www.nussbaum-bfh.de. Zuständig für die Zustellung: G.S. Vertriebs GmbH, Opelstr. 1, 68789 St. Leon-Rot, Tel. 06227 35828-30, E-Mail: info@gsvertrieb.de. Abonnement: www.nussbaum-lesen.de. Zusteller: www.gsvertrieb.de. Kündigung des Abonnements nur 6 Wochen zum Halbjahresende möglich.

37. Jahrgang | Donnerstag, den 7. Juli 2016 | Nummer 27

Amtliche Bekanntmachungen

Bereitschaftsdienst der Ärzte für die Gemeinden Langenbrettach und Bretzfeld

Notdienstnummer: 07941/692177
Sie erreichen den diensthabenden Arzt direkt unter der gemeinsamen Notdienstnummer (Rufweiterleitung)
Am Wochenende/Feiertagen von 8.00 Uhr bis 8.00 Uhr und an Werktagen von 18.00 Uhr bis 8.00 Uhr.

Hausärztlicher Bereitschaftsdienst

Bad Friedrichshall am Plattenwald, Haus Nr. 7
Samstag, Sonntag und Feiertag 8.00 bis 22.00 Uhr
Montag bis Freitag 18.00 Uhr bis 7.00 Uhr
bundeseinheitliche Rufnummer 116 117

Rettungsdienst 112

Allgemeiner Notfalldienst 116 117

Krankentransport 19222

Zahnärztlicher Notdienst an Wochenenden und Feiertagen

zu erreichen unter http://www.kzvbw.de **Tel. 0711/7877712**

Kinderärztlicher Notfalldienst

Notrufnummer für den Landkreis Heilbronn **0180/6071310**
SLK-Kliniken Heilbronn - Klinikum am Gesundbrunnen, Am Gesundbrunnen 20 - 26, Heilbronn (Kinderklinik)
Montag bis Freitag 19.00 bis 22.00 Uhr
Wochenende und Feiertage 8.00 bis 22.00 Uhr
In unaufschiebbaren Notfällen werktags vor 19.00 Uhr diensthabender Kinderarzt unter Tel. 116 117 zu erfragen.

Ärztlicher Notdienst für Patienten mit Hals-, Nasen-, Ohrenerkrankungen

Notrufnummer für den Landkreis Heilbronn **0180/5120112**
HNO-ärztlicher Notfalldienst an Wochenenden und Feiertagen in der HNO-Notfallpraxis an der **HNO-Klinik im Klinikum am Gesundbrunnen**, Am Gesundbrunnen 20 - 26, 74078 Heilbronn
Öffnungszeiten der Notfallpraxis
Samstag, Sonntag und Feiertag von 10.00 bis 20.00 Uhr.
Patienten können ohne Voranmeldung in die Notfallpraxis kommen.

Augenärztlicher Notfalldienst

Notrufnummer für den Landkreis Heilbronn **0180/3112005**

Apothekenbereitschaftsdienst

Do. 7.7. Schiller-Apotheke Öhringen, Schillerstr. 64, Öhringen, Tel. 07941/39404
Ostend-Apotheke, Herbststr. 15, Heilbronn-Stadt, Tel. 07131/99010
Fr. 8.7. Post-Apotheke Bretzfeld, Einsteinstr. 5, Bretzfeld, Tel. 07946/91660
Greif-Apotheke Amorbach, Frankenweg 28, Neckarsulm-Amorbach, Tel. 07132/83811
Sa. 9.7. Neuberg-Apotheke Oedheim, Hauptstr. 32, Oedheim, Tel. 07136/20553
Wartberg-Apotheke Heilbronn, Gartenstr. 55, Heilbronn-Stadt, Tel. 07131/888100
So. 10.7. Hirsch-Apotheke Öhringen, Marktplatz 3, Öhringen, Tel. 07941/2404
Harfensteller-Apotheke Sulmtal, Friedenstr. 12, Erlenbach, Neckar, Tel. 07132/5299
Mo. 11.7. Kosmas-Apotheke Pfedelbach, Hauptstr. 42, Pfedelbach, Tel. 07941/3180
Kloster-Apotheke Schöntal, Großer Garten 11, Schöntal, Jagst - Kloster, Tel. 07943/2282
Di. 12.7. Apotheke am Lindenplatz Neuenstadt, Lindenplatz 3, Neuenstadt am Kocher, Tel. 07139/452070
Lärchen-Apotheke Untereisesheim, Seestr. 18, Untereisesheim, Tel. 07132/43121
Mi. 13.7. Rats-Apotheke Öhringen, Karlsvorstadt 8, Öhringen, Tel. 07941/8264
Neuberg-Apotheke NSU, Breslauer Str. 5, Neckarsulm-Neuberg, Tel. 07132/81819

Weitere Dienstbereitschaften unter
Tel. 0800 00 22833 kostenfrei aus dem Festnetz
Tel. 22833 (Kosten max. 69 ct/Min) oder unter www.aponet.de

Telefonseelsorge Heilbronn

Tel. 0800/1110111
Tag und Nacht für Sie zu sprechen

Suchtberatung im Landkreis Heilbronn

Die Suchtberatung im Landkreis Heilbronn bietet jeweils donnerstags von 14.00 bis 17.00 Uhr Sprechzeiten in der Diakonischen Bezirksstelle in Neuenstadt an.
Terminvereinbarung und Info unter Tel. 07131/898690

Polizeiposten Neuenstadt

Hauptstr. 10, 74196 Neuenstadt
Tel. 07139/4710-0, Fax 4710-20
E-Mail: neuenstadt.pw@polizei.bwl.de

Polizeirevier Neckarsulm

Tel. 07132/9371-0

Notruf 110

Feuer 112

Gasversorgung Unterland - Störungen

Störungen bitte melden unter Tel. 07131/610-1503

Sperrung im Bereich zwischen Brunnenstraße und Kirchplatz von Langenbrettach-Brettach

am Samstag, 9.7. bis Montag, 11.7 2016 wegen Backhausfest des Landfrauenvereines Brettach
Aufgrund der angemeldeten Veranstaltung **Backhausfest** ist die Kirchstraße im Bereich zwischen Brunnenstraße und Kirchplatz von Langenbrettach-Brettach von Samstag, 9.7.2016 bis Montag, 11.7.2016 für den Durchgangsverkehr gesperrt.
Die Umleitung erfolgt innerörtlich über Brunnengasse - Mühlstraße - Pfarrgasse.

Kinderferienprogramm

Ab sofort steht das Kinderferienprogramm auch online zur Verfügung. Schauen Sie unter www.langenbrettach.de.
Direkt auf der Startseite finden Sie den Link zur Online-Anmeldung für das Kinderferienprogramm 2016.

Verwaltungsstelle Langenbeutingen geschlossen

Die Verwaltungsstelle Langenbeutingen ist im **August 2016** geschlossen.
Die **Sprechstunde** des **Ortsvorstehers** findet am 3./10. und 17. August 2016 wie gewohnt in der Zeit von 17.00 bis 18.00 Uhr statt.
Wir bitten um Beachtung.
Gemeinde Langenbrettach

Der Brettacher Schuljahrgang 1935/36 trifft sich beim Backhausfest

Für uns Achtzigjährige werden beim Backhausfest am Sonntag, 10. Juli, von den Brettacher Landfrauen Tische reserviert.
Erinnerungen an die gemeinsame Schulzeit und das damalige Leben und Treiben sind auch bei uns Achtzigjährigen noch gegenwärtig und regen zu Gesprächen an, vor allem im Vergleich zur heutigen Zeit.
Zwanglos und ohne festes Programm wollen wir an diesem Tag Erinnerungen austauschen. Beginnen können wir (wer will) mit Kirchgang um 10.00 Uhr.
Gemeinsames Mittagessen um 12.00 Uhr mit Gerichten, die wir noch aus unserer Schulzeit kennen, ist zu empfehlen. Kein festes Programm engt danach die Bewegungsfreiheit von uns Oldies ein.
Wir laden die Brettacher Neubürger, die zwischen September 1935 und Juli 1936 geboren sind, zu unserer Begegnung ein. Eine feste Anmeldung ist nicht erforderlich.
Vielen Dank an die Landfrauen, die für uns Tische bereitstellen.

Geschwindigkeitskontrollen

Am Donnerstag, 30.6.2016, wurden durch den Landkreis Heilbronn im Ortsteil Brettach Geschwindigkeitsmessungen durchgeführt.
In der Goethestraße von 12.28 bis 13.25 Uhr wurden 26 Fahrzeuge gemessen (30 km/h). Es fuhr kein Fahrzeug zu schnell. Höchste gemessene Geschwindigkeit 37 km/h.

Kindergarten Spatzennest

KiTa Spatzennest

möchte zum

diesjährigen Backhausfest

in Brettach einladen….

Am 10.07.2016 von 14.00 – 17.00 Uhr

Ihr findet uns in einem Pavillon am Lindenplatz!

Programm:

Kinderschminken

Tattoo´s

T-Shirts bemalen mit der Farbschleuder

Geburtstage

11.7. Manfred Karl Knölle, Im Reutfeld 31 75 Jahre

Die Gemeindeverwaltung gratuliert recht herzlich und wünscht Ihnen alles Gute.

Besuch beim Jubilar Steinecke

Aus Anlass seines 85. Geburtstags bekam Herr Joachim Steinecke Besuch.

Bei Kaffee und Kuchen unterhielten sich Ortsvorsteher Marcus Reichert und Bürgermeister Timo Natter mit Herrn Steinecke, der seine Wurzeln in Münster hat, über Land und Leute in Langenbrettach.

Gemeinsam mit seiner Partnerin Edeltraud Theobold ist er im Dienste der Kirche im Hospizdienst und auch in der Gemeinde aktiv unterwegs.

Für seine Zukunft wünschten ihm die Gemeindevertreter alles Gute, vor allem Gesundheit.

Neuenstadt am Kocher

Stellenausschreibung

Staatlich anerkannte Erzieher/-innen als Vertretungskräfte gesucht

Die Stadt Neuenstadt a.K. sucht staatlich anerkannte Erzieher/-innen als Vertretungskräfte (Urlaubs- und Krankheitsvertretung) für die Kindertageseinrichtungen in Neuenstadt und den Stadtteilen.

Die Stelle ist auch geeignet für Personen in Elternzeit oder für Wiedereinsteiger/-innen.

Wenn Sie Freude an der Arbeit mit Kindern haben, gerne im Team arbeiten und kurzfristig abrufbar sind, dann sollten Sie sich bei uns melden.

Nähere Infos erhalten Sie im Rathaus bei Frau Nicole Fröhlich (07139/97-18).

Neuenstadt am Kocher

Stellenausschreibung

Die Stadtverwaltung Neuenstadt a.K. sucht zum 22. August 2016 oder später in unserer Kindertageseinrichtung Kitteläcker in Bürg und Weißbaumstraße in Stein a.K. einen/eine

Berufskollegiat/-in zur Ausbildung Erzieher/-in

im ersten Jahr.

Ihr Profil
- Eine abgeschlossene Schulbildung
- Anmeldung an einer für die Ausbildung zur Erzieher/-in geeigneten Fachschule
- Erfahrung und Freude in der Arbeit mit offenen Gruppen und der Umsetzung des Orientierungsplans Baden-Württemberg
- Verantwortungsbewusstsein, Flexibilität, Teamfähigkeit
- Ein gutes Maß an Einfühlungsvermögen und Wertschätzung im Umgang mit Kindern

Wir bieten
- Ein interessantes und vielseitiges Aufgabengebiet in unseren gut ausgestatteten Einrichtungen
- Die Zusammenarbeit mit einem kompetenten und engagierten Team
- Rückhalt und Unterstützung durch eine zuverlässige und kompetente Anleitung

Weitere Auskünfte erteilt Ihnen gerne Frau Nicole Fröhlich (Tel. 07139/97-18).

Wenn wir Ihr Interesse geweckt haben, bewerben Sie sich bitte schriftlich bis 15. Juli 2016.
Ihre Bewerbung senden Sie bitte an die Stadtverwaltung Neuenstadt a.K., Hauptstraße 50, 74196 Neuenstadt a.K.

Tag der offenen Tür am 17. Juli 2016 in der neuen Gemeindehalle in Kochertürn

Ab Juli 2016 hat Kochertürn eine neue Dorfmitte: Die Bauarbeiten an der Kochertürner Gemeindehalle werden nach 15-monatiger Bauphase abgeschlossen. Gefeiert wird dies am Sonntag, 17. Juli 2016 mit einem Tag der offenen Tür, ausgerichtet von den ortsansässigen Vereinen und Institutionen.
Durch die Erweiterung und energetische Sanierung der Gemeindehalle sowie die Neugestaltung der Außenanlage erhält Kochertürn einen attraktiven neuen Dorfplatz. Wie gut sich dieser Dorfplatz und die neue Gemeindehalle für Veranstaltungen aller Art eignen, können Bürgerinnen und Bürger, Gäste und Interessierte am Sonntag, den 17. Juli 2016 beim Tag der offenen Tür erleben.
Ab 10.00 Uhr laden die Kochertürner Vereine und Institutionen zu einem bunten Programm für die ganze Familie ein: Der Musikverein Kochertürn und der Chor „Unisono“ der kath. Kirchengemeinde sorgen für den musikalischen Rahmen. „Kultur im Dorf - Miteinander - Füreinander e.V.“, Feuerwehr und TSV laden nicht nur mit Spielen für Kinder und Torwandschießen zum aktiven Mitmachen ein. Der Kindergarten „Dekan Dieterich“ und die Jugendabteilung der Freilichtspiele Neuenstadt beteiligen sich ebenfalls am bunten Unterhaltungsprogramm.
Mit einem Weißwurstfrühstück, Mittagstisch und Kaffee mit selbstgebackenem Kuchen ist den ganzen Tag über auch für das leibliche Wohl bestens gesorgt.
Machen Sie sich selbst ein Bild von der neuen Gemeindehalle in Kochertürn und feiern Sie mit uns den Tag der offenen Tür. Wir freuen uns auf Ihr Kommen!

Bürgerenergiegenossenschaft Raum Neuenstadt eG

Stromerzeugung 1. Halbjahr 2016
Die Solarstromanlagen der BERN haben bis Ende Juli 513.000 kWh Strom erzeugt. Das sind 85.000 kWh oder 14% weniger als im gleichen Vorjahreszeitraum. Auch daran zeigt sich, dass wir einen sonnigen Sommer bislang nicht hatten. Vielleicht wird es in der zweiten Jahreshälfte nun besser?
Windstrombeteiligungen
Die beiden jüngsten Windstrombeteiligungen der BERN über die Bürgerwindpark Hohenlohe GmbH in Kirchberg und Weißbach sind im April bzw. Juni fertig geworden und erzeugen seitdem Windstrom in der Region. Auch an Bernhardswinden ist die BERN beteiligt. Die Stromerträge dieser drei Standorte können eingesehen werden unter www.buergerwindpark.de . Bernhardswinden zeigt für das erste Halbjahr noch bessere Erträge als im Vorjahr; die Daten der beiden neuen Standorte waren am 30.6. noch nicht verfügbar. Am 18. September ist in Weißbach Familientag bzw. Tag der offenen Tür. BERN-Mitglieder können die Gelegenheit für einen Besuch und nähere Informationen gerne nutzen.

Freiw. Feuerwehr Langenbrettach

Übung (Zug 1)
Verantwortlicher: R. Wendt
Dienst ist am Montag, 11.7.2016.
Beginn um 20:00 Uhr für die Gruppe 1 im Feuerwehrhaus Brettach
gez. Marco Wendt
Übung (Zug 2)
Verantwortliche: G. Kubach und V. Lumpp
Dienst ist am Montag, 11.7.2016.
Beginn um 20.00 Uhr für die Gruppe 2 im Feuerwehrhaus Brettach
gez. Marco Wendt
Übung (Zug 1 und Zug 2) Atemschutzstrecke HN
Verantwortlicher: J. Steeb
Dienst ist am Mittwoch, 13.7.2016.
Treffpunkt ist um 17.45 Uhr für alle Atemschutzträger in den jeweiligen Feuerwehrhäusern.
gez. Marco Wendt

Landratsamt Heilbronn

Beratungsstelle für Familie und Jugend
Wir bieten psychologische Beratung und Begleitung bei Problemen im Familienalltag und bei Fragen zur Entwicklung, Erziehung und Förderung von Kindern an. Sie können sich vorbeugend informieren oder sich in einer aktuellen Situation unterstützen lassen.
Die Vor-Ort-Beratung kann von Eltern, von Kindern und von Jugendlichen aus den Kommunen Langenbrettach, Hardthausen und Neuenstadt aufgesucht werden. Sie ist kostenlos und vertraulich.
Vor-Ort-Sprechstunden finden jeweils dienstags im Rathaus in Neuenstadt, in Räumen der Kindertageseinrichtung Kitteläcker in Bürg und der Kindertageseinrichtung Kochersteinsfeld in Hardthausen statt. Ebenso können Termine in der Hauptstelle im Landratsamt Heilbronn vereinbart werden.
Es berät Sie Frau Dipl.-Psychologin Katrin Labs.
Terminvereinbarung unter der Telefonnummer 07131/994-338
E-Mail: Katrin.labs@landratsamt-heilbronn.de

Schulförderung: Stand-by-Verbrauch von Elektrogeräten - jetzt anmelden
Wie bereits im aktuellen Schuljahr 2015/2016, fördert das Land Baden-Württemberg, um den Energieverbrauch zu senken, auch im Schuljahr 2016/2017 die Durchführung von „Stand-by-Projekten“ an Schulen mit einem Zuschuss. Es handelt sich dabei um eine 100%-Förderung, bei der in zwei Doppelstunden an der Schule das Thema „Stand-by-Verbrauch von Elektrogeräten“ anschaulich anhand von gemeinsamen Messungen dargestellt wird. Ziel des Projektes ist es, die SchülerInnen zu einem sparsamen Umgang mit elektrischem Strom zu animieren und zu einem verantwortungsvolleren Umgang mit Strom zu sensibilisieren.
Der Landkreis Heilbronn führte im aktuellen Schuljahr das Projekt mit 80 Schulklassen und ca. 1.800 Schülerinnen und Schülern durch und bietet das Projekt auch im kommenden Schuljahr 2016/2017 für alle Schulen an.
Um die Antragstellung der Förderung, den Verwendungsnachweis oder die Terminabsprachen kümmert sich das Landratsamt Heilbronn. **Kosten entstehen für die Schulen ausdrücklich keine.**
Ausführliche Informationen zum Inhalt und zur Durchführung der Doppelstunden finden Sie unter www.landkreis-heilbronn.de/ klimaschutz-schulen - „Stand-by-Verbrauch“
Für die Anmeldung ist das Online-Formular unter www.klimaschutz-schulen.de bis zum 15. Juli 2016 auszufüllen.

Informationen zur Vorsorgevollmacht
Für Menschen, die aufgrund einer geistigen, körperlichen oder seelischen Behinderung oder einer psychischen Krankheit ihre rechtlichen Angelegenheiten nicht mehr selbst regeln können, bestellt das Betreuungsgericht einen Betreuer, der für die Betroffenen handeln kann. Die Vorsorgevollmacht ist eine Alternative zur Betreuung.
Am Mittwoch, 13. Juli, um 18.00 Uhr, erläutert der Betreuungsverein Heilbronn die Voraussetzungen für die Erteilung einer Vollmacht, inhaltliche Möglichkeiten, aber auch die Risiken für Vollmachtnehmer und Vollmachtgeber.
Die Veranstaltung findet beim Betreuungsverein Heilbronn, Allee 6, 1. Stock (Hofeinfahrt Titotstraße) statt. Eingeladen sind alle, die am Thema Interesse haben. Die Teilnahme ist kostenlos und an keine Mitgliedschaft gebunden. Eine Anmeldung ist nicht erforderlich.
Weitere Informationen zum Betreuungsrecht unter
www.landratsamt-heilbronn.de oder
www.betreuungsverein-heilbronn.de .

Landratsamt Hohelohekreis

Spielplatz Buchhütte am Steinernen Tisch erfreut sich großer Beliebtheit
Reservierungen für private Veranstaltungen sind nicht möglich
In Zusammenarbeit mit dem Ortschaftsrat Dimbach hat der Landesbetrieb ForstBW den beliebten Spielplatz „Buchhütte“ im Distrikt Steinerner Tisch im Frühjahr 2016 neu gestaltet. Der komplett sanierte Spielplatz hat sich mittlerweile zu einem wahren Publikumsmagneten entwickelt.
Die Bevölkerung wird gebeten bei der Nutzung Folgendes zu beachten:
Das gesamte Gelände um die Buchhütte ist für alle da. Eine gegenseitige Rücksichtnahme der Besucher des Spielplatzes Buchhütte

ist daher notwendig. Der Platz und die Buchhütte können nicht für größere Feste freigegeben oder gemietet werden. Reservierungen über den zuständigen Revierleiter sind nicht möglich.
Die Zufahrt mit Pkws zum Spielplatz ist nicht gestattet. Auch zum Ausladen von Getränken und Speisen darf der Platz nicht angefahren werden. Nur so kann der Zweck des Spielplatzes „Erholung mitten in der Natur“ gewährleistet werden. Parkplätze stehen in ausreichender Zahl am Steinernen Tisch an der L 1036 zur Verfügung. Auf einem gut ausgebauten Waldweg von ca. 800 Metern ist der Spielplatz gut zu Fuß zu erreichen.
Ohne die tatkräftige Unterstützung des Ortschaftsrats Dimbach wäre die gelungene Sanierung des Spielplatzes in diesem Umfang nicht möglich gewesen. Die Besucher werden daher gebeten, mit den Spielgeräten sorgsam umzugehen, auf Sauberkeit zu achten und keine mitgebrachten Gegenstände am Platz zurückzulassen.

Schulnachrichten

Volkshochschule Unterland Außenstelle Langenbrettach

Außenstellenleitung in Langenbrettach Marion Ortale
persönliche Beratung und Anmeldung:
Montag von 10.00 bis 10.45 Uhr und Donnerstag von 10.00 bis 11.00 Uhr, Dienstag von 16.00 bis 17.00 Uhr über Tel. und Fax 07139/18457 ansonsten ist der AB geschaltet und ich rufe Sie frühstmöglich zurück oder E-Mail: langenbrettach@vhs-unterland.de
Am Donnerstag, 30.6.2016 fand im Rahmen des Kurses „von 0 auf 5 km - Lauftraining für Einsteiger“ ein Abschlusslauf statt.
Von den 21 Teilnehmern sind fast alle mitgelaufen. Die 5,3 km lange Strecke ging von der Grundschule in Langenbeutingen über Neudeck und wieder zurück. Nach diesem wohlverdienten Lauf gab es dann im Ziel eine Urkunde überreicht und ein Gläschen Sekt. Gratulation an alle für die tolle Leistung. Und Danke an unsere Dozentin Susanne Schumacher, für das tolle Semester.
Im Herbst geht es dann nach einer Sommerpause weiter. (Ab den Sommerferien ist das neue Programm schon im Internet veröffentlicht).

Am Freitagmittag und Samstag war ein Kreativkurs „Nanas selbst gemacht“ in der alten Schule

Es hat sich ein kleines Grüppchen von 5 Personen angemeldet und wir entschlossen uns den Kurs trotzdem anzubieten.
Die Dozentin Bärbel Seidel kam extra von Korb (bei Waiblingen) nach Langenbrettach.
Nach anfänglichem Herantasten an diese barocken Figuren und deren Geschichte von der Künstlerin Niki de Saint Phalle ging es dann los. Erst wurde ein Grundgerüst aus Draht erstellt auf einem Sockel mit einem Eisenstab. Dann wurde mit einer Masse auf Holzbasis die Figur allmählich geformt. Dann kamen die Figuren zum Trocknen in den Backofen. Am nächsten Tag ging es dann an die Feinarbeit. Feinschleifen der Oberfläche und anmalen und zum Schluss lackieren. Es kamen wunderschöne, individuelle Figuren dabei heraus.

Helmbundschule Neuenstadt

Internationaler Nachmittag - eine Kooperation des Eduard-Mörike-Gymnasiums und der Helmbundschule
Am 29. Juni 2016 fand der erste internationale Nachmittag an der Helmbundschule statt. Schüler der Werkreal-, Realschule und der Vorbereitungsklasse der Helmbundschule sowie des Eduard-Mörike-Gymnasiums trafen sich zum gemeinsamen Kennenlernen, Spielen und Austauschen.
Die Initiative entstand am gemeinsamen pädagogischen Tag der beiden Schulen. Die Lehrerinnen Frau Schoch, Frau Kesseler, Frau Boeren und Frau Ebert organisierten schulübergreifend diesen Nachmittag, um Jugendliche aus verschiedenen Schulen und Ländern zusammenzubringen und dadurch Schranken abzubauen.
Neben dem gemeinsamen Essen und Trinken kamen sich die Schüler bei einem Fußballturnier und weiteren Gruppenspielen näher.
Sowohl die Schüler als auch die veranstaltenden Lehrerinnen waren von dem Nachmittag begeistert und hatten viel Spaß.
Schön zu sehen war, dass bereits nach dem ersten Treffen der Kontakt zwischen den verschiedenen Klassen und Schulen enger wurde und die Schüler nunmehr aufeinander zu gehen.
(Bericht von Frau Boeren und Frau Ebert)

Schullandheim Schluchsee 2016
Am Montag, 30.5.2016 fuhren wir, die R7c und drei weitere siebte Klassen, ins Schullandheim in den Schwarzwald. Wir starteten unsere fünftägige Reise um ca. 10.00 Uhr an der Helmbundschule.
Um ca. 14.00 Uhr kamen wir an unserem Ziel an. Nachdem alle Schüler ihre Zimmer bezogen hatten, ließen wir den restlichen Tag entspannt ausklingen.
Mit unserer Parallelklasse gingen wir am nächsten Tag zum Floßbau. Praktisch für uns war, dass der Schluchsee direkt hinter der Jugendherberge liegt, an dem der Floßbau stattfand. Beide Klassen bauten erfolgreich ihre Flöße und anschließend ruderten wir gemeinsam über den Schluchsee bis zur Staumauer des Sees. Am Abend gab es für die anderen und uns ein großes Fußballturnier. Alle hatten sehr viel Spaß. Diejenigen, die nicht mitspielten, schauten gespannt zu.
Am Mittwoch besichtigten wir Freiburg. Zuerst machten wir eine Stadt-Rallye, um die Stadt besser kennenzulernen. Nach dieser Aufgabe hatten wir Zeit, um in Freiburg zu bummeln. Nach dem Abendessen stand der bunte Abend auf dem Programm. Während die anderen drei Klassen im Haus blieben, gingen wir auf eine Nachtwanderung in den Wald.
Den vierten Tag unseres Aufenthalts verbrachten wir im Badeparadies. An diesem Abend machten sich alle Schüler und Lehrer für die Disco fertig. Das Motto lautete „Bad Taste“. Die Party verlief sehr fröhlich.
Am letzten Tag im Schullandheim packten wir die Koffer und räumten unsere Zimmer auf. Gegen 10.00 Uhr fuhr der Bus von Seebrugg nach Neuenstadt an die Helmbundschule zurück. Wir danken allen Lehrern, besonders unserer Klassenlehrerin Frau Khan und Herrn Wanek.
Von Maren Bürk, Canan Oturucu, Lea Englert (Helmbundschule Klasse R7c)

Eduard-Mörike-Gymnasium Neuenstadt

Abitur 2016

Schulleitung und Kollegium des Eduard-Mörike-Gymnasiums Neuenstadt gratulieren ganz herzlich den Abiturienten zum bestandenen Abitur und wünschen alles Gute für die Zukunft.

Das Abiturzeugnis hat erhalten:

Niklas Anft (Lob), Vera Bauer (Lob), Franziska Bauschert (Preis 1,5), Fabian Beck, Fiona Bell (Lob), Antonia Belz (Lob), Theresa Belz (Lob), Clemens Berger (Preis 1,5), Aaron Böhringer (Preis 1,2), Felix Bönisch, Lorena Bopp, Tamara Borth, Alexander Brechtel, Marcel Breitmayer (Preis 1,1), Lucca Brögeler, Matthias Dehn (Preis 1,6), Michal Diether (Preis 1,3), Annika Ehmann (Lob), Nadja Eulich, Kerstin-Betty Fichte (Preis 1,8), Sebastian Fink, Felice Föll, Leon Furkert, Marius Gramlich (Preis 1,6), Lena Grosser, Mathias Häberle (Preis 1,8), Sophie Herkert, Selina Herold, Benedikt Heuser (Preis 1,1), Benedikt Hoppe (Preis 1,3), Chantal Höschele, Marcel Hötzer, Clara Janicek, Madita Jochim (Lob), Jon-Luca Klockow (Lob), Robin Koch (Preis 1,0), Helen Kratzmüller, Marina Lang (Preis 1,3), Janina Leist (Lob), Katharina Lenz, Jessica Lohmann (Lob), Milena Lutz (Lob), Nadja Maurer, Miriam Mayerhoffer, Sebastian Mayer, Kristin Obertautsch, Fabienne Osterland (Preis 1,8), Emely Reinke, Jeanine Rühle (Lob), Yannik Sailer (Lob), Annabelle Sattler, Jasmin Schäfer, Vanessa Schmelcher, Paul Schmidt, Theresa Scholl (Lob), Desirée Schönwalter, Dumitru Simpfendörfer, Alexander Steindorf (Preis 1,6), Matthäa Steinmann (Lob), Sophie Straub, Friedmar Sütterlin, Jonah Theobold (Preis 1,7), Katrin Walter, Jacqueline Wiktor, Lukas Wildner (Preis 1,3), Jenny Wolf, Laura Würth (Lob), Kristin Wynarski, Melis Yilmaz, Lea Zurmühl (Preis 1,8)

Sonderpreise konnten entgegennehmen:

1. Studienstiftung des dt. Volkes: Robin Koch
2. Bester Abiturient 2016: Robin Koch
3. e-fellows: Franziska Bauschert, Clemens Berger, Aaron Böhringer, Marcel Breitmayer, Michal Diether, Benedikt Heuser, Benedikt Hoppe, Robin Koch, Marina Lang, Lukas Wildner
4. Eduard-Mörike-Preis (Deutsch): Aaron Böhringer
5. Moderne Fremdsprachen
   Englisch: Lukas Wildner
   Französisch: Aaron Böhringer
   Italienisch: Marina Lang
   Allgem. Sprachenpreis: Robin Koch
6. Latein + Stiftung Humanismus heute: Benedikt Heuser, Jessica Lohmann
7. Mathematik: Michal Diether, Mathias Häberle
8. Moritz-von-Rauch-Preis: Benedikt Heuser
9. Biologie: Robin Koch
10. Physik: Clemens Berger, Mathias Häberle
11. Wirtschaft, Ethik und Soziales:
    Wirtschaft: Jonah Theobold
    Philosophie: Jon-Luca Klockow
    Psychologie: Marcel Breitmayer
12. Musik: Aaron Böhringer, Benedikt Hoppe
13. Sozialpreis: Theo-Förch-Preis: Jeanine Rühle
14. Sozialpreise: Vera Bauer, Jon-Luca Klockow, Robin Koch, Kristin Obertautsch, Jacqueline Wiktor, Lukas Wildner

Bei den Sonderpreisen haben uns unterstützt

Theo Förch GmbH & Co. KG, Mörike-Apotheke, Kreissparkasse Heilbronn, Volksbank Möckmühl-Neuenstadt eG, Fischer Gebäudetechnik AG, MS Motor Service International GmbH, Schäfer Wohnbau GmbH, Verein der Freunde des Eduard-Mörike-Gymnasiums e.V. sowie Stadtverwaltung Neuenstadt.

Zusätzlich zur allgemeinen Hochschulreife haben folgende Schüler das **internationale Abitur** erworben: Theresa Belz, Aaron Böhringer, Sebastian Fink, Robin Koch, Theresa Scholl, Lukas Wildner

Das **Große Latinum** haben bestanden: Annika Ehmann, Benedikt Heuser, Clara Janicek, Jessica Lohmann

Musikschule Neuenstadt

Musikschulfest

Herzliche Einladung zum Musikschulfest am 17. Juli in der Dreschhalle Neuenstadt. Los geht`s um 14.30 Uhr. Freuen Sie sich auf die Ensembles der Musikschule und die Kinder des Elementarbereichs. Wir haben ein buntes musikalisches Programm für Sie zusammengestellt und freuen uns auf gutes Wetter. Genießen Sie unser Musikschulfest mit Kaffee, kalten Getränken und Kuchen.

Christian-Schmidt-Schule

Im Herbst findet ein neuer Meisterkurs statt und es gibt noch freie Plätze

Die Christian-Schmidt-Schule Neckarsulm bietet ab September einen Vorbereitungskurs auf die Meisterprüfung im Feinwerkmechaniker-Handwerk an. Der Kurs dauert in Teilzeitform zwei Jahre.
Wir haben noch **freie Plätze** und bieten einen **Informationsabend** an am **Dienstag, 12.7.2016, von 17.30 bis ca. 19.00 Uhr,** zu dem wir Sie recht herzlich einladen.
Infos und Anmeldeformulare erhalten Sie außerdem im Sekretariat der Schule unter Telefon 07132/9756-0 oder unter www.css-nsu.de.

Kirchliche Nachrichten

Evang. Kirchengemeinde Brettach

Evangelisches Pfarramt Brettach
Pfarrer Christoph Heinritz
Pfarrgasse 1, Telefon 07139/1342
Pfarramt.Brettach@elkw.de
Sekretariat: Sabine.Korb@elkw.de
Bürozeiten: Freitag: 8.30 bis 12.00 Uhr, Dienstag: 14.00 bis 15.30 Uhr
nächste Taufsonntage: 2. Oktober und 4. Dezember

Unsere Kirchengemeinde lädt ein:

Donnerstag, 7.7.
10.00 Uhr Spielkreis im Gemeindehaus, Ansprechpartner: Frau Manuela Maichle (0152/54037415)
20.00 Uhr Posaunenchorprobe

Freitag, 8.7.
17.30 Uhr Bubenjungschar (ab der 1. Klasse) im Vereinshaus, Mitarbeiter: Lukas Körner, Tobias und Johann Kuttruff, Nils Müller, Rudi Böhringer, Matthias Böhringer und Eric Maier

Samstag, 9.7.
14.00 Uhr Trauung von Steffen Dominik Bender und Sabrina geb. Montag
19.00 Uhr fishermans friends-Treff für junge Erwachsene
Weitere Infos: Christine Weiß, Tel. 07139/936909, E-Mail: lilientine@gmx.de

Sonntag, 10.7. - 7. Sonntag nach Trinitatis
Wochenspruch
So seid ihr nun nicht mehr Gäste und Fremdlinge, sondern Mitbürger der Heiligen und Gottes Hausgenossen. Epheser 2, 19
10.00 Uhr Erntebitt-Gottesdienst (Pfarrer Christoph Heinritz) auf der Mühlwiese mit dem Posaunenchor und den Landfrauen. Bei Regen findet der Gottesdienst in der Kirche statt.
Das Opfer ist je zur Hälfte für den Notfonds Landwirtschaft und für den Jagsttalfonds für die Flutopfer im Kirchenbezirk Schwäbisch Hall.
10.00 Uhr Kinderkirche im Gemeindehaus
19.00 Uhr Bibeltreff im Vereinshaus

Montag, 11.7.
14.00 Uhr Demenzgruppe im Gemeindehaus
Kontakt: Frau Wißmann (IAV-Stelle), Tel. 07139/90323

18.00 Uhr Jugendkreis im Gemeindehaus, Mitarbeiter: Markus Lederer (0176/77332209), Katrin und Lisa

Dienstag, 12.7.

17.00 Uhr Frauentreff im Gemeindehaus
Hanna Heinzmann und Elvira Wütherich

Mittwoch, 13.7.

15.00 Uhr Kinder-Treff (für Kinder von 4 - 8 J.) im Vereinshaus, Mitarbeiterin: Manuela Braun

17.30 Uhr Mädchenjungschar (Mädchen 3. bis 6. Klasse)
Mitarbeiterinnen: Lea Traub und Ines Pfeiffer mit Magdalena Gröninger

19.30 Uhr Sitzung des Kirchengemeinderates im Gemeindehaus

20.00 Uhr Paulus Pub - gemütlicher Treff für junge Leute ab 16 J., Mitarbeiter: Jochen Möß, Raphael Weber, Philipp Schwan, Jan Endreß und Oscar Nebe

Donnerstag, 14.7.

10.00 Uhr Spielkreis im Gemeindehaus, Ansprechpartner: Frau Manuela Maichle (0152/54037415)

16.00 Uhr Seniorentreff-Sommerfest im Pfarrgarten

20.00 Uhr Posaunenchorprobe

Freitag, 15.7.

17.30 Uhr Bubenjungschar (ab der 1. Klasse) im Vereinshaus, Mitarbeiter: Lukas Körner, Tobias und Johann Kuttruff, Nils Müller, Rudi Böhringer, Matthias Böhringer und Eric Maier

Weitere Gottesdienste

17. Juli - 8. Sonntag nach Trinitatis

10.00 Uhr Gottesdienst (Pfr. Just-Deus)

24. Juli - 9. Sonntag nach Trinitatis

10.00 Uhr Gottesdienst (Prädikantin Luise Ditting)

31. Juli - 10. Sonntag nach Trinitatis

10.00 Uhr Gottesdienst auf der Mühlwiese mit Musikteam (Pfr. Heinritz)

►„SeniorenTreff“ - Sommerfest im Pfarrgarten

Sommerzeit ist Grillzeit. Auch wir vom „SeniorenTreff“ wollen vor der Sommerpause zu einem unterhaltsamen Grillfest zusammenkommen und treffen uns am **Donnerstag, 14. Juli um 16.00 Uhr** im alten Pfarrgarten an der Brettach - bei ungünstiger Witterung im Gemeindehaus.

Da die Vorlieben verschieden sind, bringt jeder seine eigenen Grillsachen mit, Teller und Besteck, wer möchte darf auch gerne einen Salat mitbringen. Ein Gasgrill steht zur Verfügung. Für Getränke wird ebenfalls gesorgt.

Herzliche Einladung!

►Neu: Frauentreff im Gemeindehaus

Die evangelische Kirchengemeinde und die Apis laden herzlich ein zum Frauentreff im Gemeindehaus am 12. Juli. Wir wollen gemeinsam singen, auf Worte der Bibel hören, interessante Lebensgeschichten kennenlernen und wieder neu im Glauben gestärkt werden.

Wir treffen uns jeden 2. Dienstag im Monat jeweils um 17.00 Uhr im Gemeindehaus.

Auf Ihr Kommen freuen sich Hanna Heinzmann und Elvira Wütherich

►Anmeldung der Vorkonfirmanden am 19. Juli

Alle evangelischen Kinder, die nach den Sommerferien in die 7. Klasse kommen, sind eingeladen, den Vorkonfirmanden-Unterricht zu besuchen. Die Anmeldung dazu ist am Dienstag, 19. Juli um 19.30 Uhr im evangelischen Gemeindehaus. Bitte das Stammbuch mitbringen. Die Konfirmation wird am 22. April 2018 sein.

►Wir suchen weiterhin eine Mesnervertretung

Für die sonntäglichen Gottesdienste und andere Veranstaltungen in unserer Kirche (Hochzeiten, Beerdigungen ...) suchen wir weiterhin eine Person, die unsere Mesnerin Frau Traub vertritt.

Es handelt sich um etwa jeden 6. Sonntag und um die Urlaubsvertretung. Dies geschieht in Absprache mit unserer Mesnerin. Der eine oder andere kurzfristige Einsatz (z.B. im Krankheitsfall) kann jedoch auch einmal notwendig sein.

Die Vergütung wird (falls die Inanspruchnahme des Ehrenamtsfreibetrages möglich ist) steuer- und sv-frei ausgezahlt.

Wegen weiterer Informationen können Sie sich gerne an das Pfarramt melden oder Kontakt mit Frau Traub aufnehmen.

ERNTE-BITTGOTTESDIENST

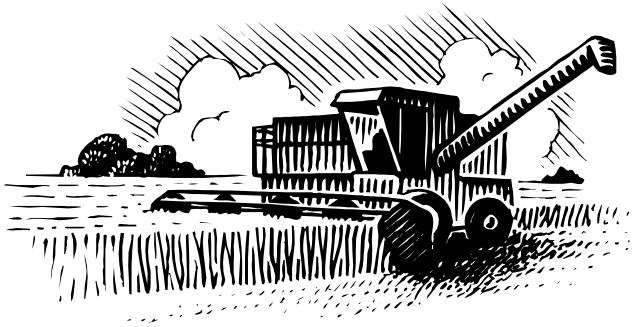

Sonntag, 10. Juli – 10.00 Uhr

Mühlwiese Brettach

bei schlechtem Wetter in der Kirche

unter Mitwirkung des Posaunenchores und der Brettacher Landfrauen

Evang. Kirchengemeinde Brettach

Evang. Kirchengemeinde Langenbeutingen

Wochenspruch für die kommende Woche

So seid ihr nun nicht mehr Gäste und Fremdlinge, sondern Mitbürger der Heiligen und Gottes Hausgenossen. (Eph 2, 19)

Die nächsten Gottesdienste in unserer Gemeinde

Sonntag, 10.7. - 7. So. nach Trinitas

10.00 Uhr Gottesdienst in der Martinskirche (Prädikantin Kittsteiner)

Vorschau

Sonntag, 17.7. - 8. So. nach Trinitas

10.00 Uhr Gottesdienst in der Martinskirche (Kanzeltausch, Pfr. Heinritz)

Regelmäßige Termine in unserer Gemeinde

Dienstag

20.30 Uhr Nähkreis

Mittwoch

9.30 Uhr Spielkreis

15.00 Uhr Konfirmandenunterricht

Donnerstag

15.30 Uhr Winterbibelstunde (14-täglich)

Freitag

17.00 Uhr Mädchenjungschar im Gemeindehaus Pluspunkt

19.00 Uhr Abendgebet (monatlich, i.d.R. am 2. Freitag im Monat)

Sonntag

10.00 Uhr Gottesdienst

10.00 Uhr Kinderkirche (14-täglich um 10.00 Uhr im Pluspunkt) nächste Termine: 10.7.2016 (auf der Laga)

11.00 Uhr Kirchkaffee im Anschluss an den Gottesdienst

Aktuelle Informationen aus unserer Kirchengemeinde

►Kindergottesdienst - Spezial am 10. Juli

Liebe Kinder, liebe Eltern,

jeden Sonntag findet auf der Landesgartenschau in Öhringen von 10.00 bis 11.00 Uhr ein Kindergottesdienst statt. Am 10. Juli wird der

Kindergottesdienst dort vom Team der Langenbeutinger Kinderkirche gestaltet. Aus diesem Grund möchten wir die Langenbeutinger Kinder auch mit auf die Laga nehmen. Jedes Kind braucht dazu eine Eintrittskarte. Die Gebühr für die Eintrittskarte der Langenbeutinger KiGo-Kinder, die keine Dauerkarte besitzen, übernimmt an diesem Tag die Kirchengemeinde. Um die Karten und die Fahrt nach Öhringen zu organisieren, benötigen wir noch dringend Ihre Rückmeldung. Anmelde-Formulare teilen wir in den nächsten Kindergottesdiensten aus bzw. verteilen sie an alle Krippenspiel-Kinder. Gerne dürfen Sie natürlich an diesem Tag auch mit der ganzen Familie zur Laga gehen und Ihr Kind selbst um 10.00 Uhr direkt am „Ort der Kirche" vorbeibringen (parallel findet auf der Sparkassenbühne der Gottesdienst für Erwachsene statt). Wir freuen uns, wenn ihr alle dabei seid. Weitere Infos gibt es bei Jenn Hohenschläger unter Tel. 07946/9440153.

►Gemeindeausflug in die Pfalz

Am 16. Juli um 8.00 Uhr startet unser Gemeindeausflug in die Pfalz. Der Bus wartet auf uns am Gemeindehaus und bringt uns in die malerische Pfalz nach Annweiler am Trifels und später dann durch die wunderschöne Pfälzer Landschaft nach Speyer, wo wir den Dom gemeinsam besichtigen werden. Gegen 19.30 Uhr werden wir wieder zurück in Langenbeutingen sein. Den Teilnehmerbeitrag von 25 € + 4 € für die Führung auf dem Trifels bringen Sie bitte möglichst passend in bar mit, wir sammeln dann im Bus ein. Das Mittagessen in einem schönen Pfälzer Lokal zahlt jeder selbst. Wir freuen uns auf einen erlebnisreichen und gelungenen Tag, wer spontan noch mitkommen will, es hat im Bus noch einige Plätze frei.

Evang. Pfarramt in Langenbeutingen
Pfarrer Tilman Just-Deus
Hohenloher Straße 11, 74243 Langenbrettach-Langenbeutingen
Telefon 07946/8783, Fax 07946/940631
E-Mail: pfarramt.langenbeutingen@elkw.de
www.kirchenbezirk-oehringen.de/kirchengemeinden/langenbeutingen/

Katholische Seelsorgeeinheit JaKoBuS

Mariä Himmelfahrt ▪ Neuenstadt-Kochertürn
Heilig Kreuz ▪ Stein
St. Kilian ▪ Möckmühl

Pfr. Renny Mundenkurian, Kirchstr. 2, 74196 Kochertürn
Tel. 07139/931519-4, E-Mail: rennyachan@hotmail.com
Pfr. Dr. Henryk Gluszak, Kilianstr. 6, 74219 Möckmühl
Tel. 06298/7130, E-Mail: Henryk.Gluszak@drs.de
Gemeindereferentin Claudia Wahl, Kirchstr. 2, 74196 Kochertürn
Tel. 07139/931519-3 oder 0176/47283534
E-Mail: Claudia.Wahl@drs.de
Kath. Pfarrbüro Neuenstadt-Kochertürn und Stein
Kirchstraße 2, 74196 Neuenstadt
Tel. 07139/931519-1 E-Mail: MH.Neuenstadt-Kochertuern@drs.de
Öffnungszeiten in Kochertürn
Mo., 10.00-11.30 Uhr, Mi., 9.30-11.30 Uhr, Do., 16.30-18.30 Uhr
Öffnungszeit in Stein
Di., 17.00-18.30 Uhr

Donnerstag, 7.7. - Gedenktag hl. Willibald (Bischof von Eichstätt, Glaubensbote)

Stein Kapelle	18.00 Uhr	Rosenkranzgebet
Kochertürn	18.00 Uhr	Rosenkranzgebet
	18.30 Uhr	Eucharistiefeier mit anschl. eucharistischem Segen

Freitag, 8.7. - Gedenktag hl. Kilian (Bischof von Würzburg) und Gefährten (Glaubensboten, Märtyrer in China)

Möckmühl	18.00 Uhr	Rosenkranzgebet
	18.30 Uhr	Eucharistiefeier, anschl. ewige Anbetung

Samstag, 9.7. - Gedenktag hl. Augustinus Zhao Rong (Priester) und Gefährten (Märtyrer in China)

Züttlingen	18.30 Uhr	Eucharistiefeier zum Sonntag

Sonntag, 10.7. - 15. Sonntag im Jahreskreis

Kochertürn	9.00 Uhr	Eucharistiefeier
Stein	9.00 Uhr	Wort-Gottes-Feier
Neuenstadt	10.30 Uhr	Eucharistiefeier mit Taufe von Liam Kutschera aus Neuenstadt + Paul Bühl
Möckmühl	10.30 Uhr	Eucharistiefeier zum Patrozinium
Buchhofkapelle	13.30 Uhr	Rosenkranzgebet

Dienstag, 12.7.

Stein Kapelle	18.00 Uhr	Rosenkranzgebet
	18.30 Uhr	Eucharistiefeier + Herta und Pius Rischert, Lydia und Gerhard Räbiger, Andreas, Franziska und Albert Keicher; Anna, Johannes und Paul Befort
Bramb. Hof	18.00 Uhr	Rosenkranzgebet
	18.30 Uhr	Eucharistiefeier + Otto, Alfons und Paulina Lohmann, Walter und Balbina Hetzler

Mittwoch, 13.7. - Gedenktag hl. Heinrich II. und hl. Kunigunde (Kaiserpaar)

Neuenstadt	18.00 Uhr	Rosenkranzgebet
	18.30 Uhr	Eucharistiefeier

Donnerstag, 14.7. - Gedenktag hl. Kamillus von Lellis (Priester, Ordensgründer)

Stein Kapelle	18.00 Uhr	Rosenkranzgebet
Kochertürn	18.00 Uhr	Rosenkranzgebet
	18.30 Uhr	Eucharistiefeier + Josef, Gustav, Karoline und Ludwina Rittenmayer

Freitag, 15.7. - Gedenktag hl. Bonaventura (Ordensmann, Bischof, Kirchenlehrer)

Neuenstadt	9.35 Uhr	Schülergottesdienst der Lindenschule
Möckmühl	18.00 Uhr	Rosenkranzgebet
	18.30 Uhr	Eucharistiefeier

Samstag, 16.7. - Gedenktag Unserer Lieben Frau auf dem Berge Karmel

Züttlingen	18.30 Uhr	Eucharistiefeier zum Sonntag
Roigheim	18.30 Uhr	Eucharistiefeier zum Sonntag

Sonntag, 17.7. - 16. Sonntag im Jahreskreis

Kochertürn	9.00 Uhr	Eucharistiefeier, anschl. Eine-Welt-Waren-Verkauf + Josefine und Erich Leix
Möckmühl	10.00 Uhr	ök. Gottesdienst auf der Jagsttalbühne
Neuenstadt	10.30 Uhr	Eucharistiefeier mit Kinderkirche, anschl. Eine-Welt-Waren-Verkauf
Stein	10.30 Uhr	Eucharistiefeier + Franz und Harald Straub; Erwin und Markus Würth
Buchhofkapelle	13.30 Uhr	Rosenkranzgebet

- **Neues Schließsystem in der Kirche Zum Guten Hirten und Gemeindezentrum**

In den Sommerferien erhalten die katholische Kirche und das Gemeindezentrum in Neuenstadt ein zeitgemäßes elektronisches Schließsystem. Wer für Tätigkeiten und Aufgaben Zugang zu den Gebäuden benötigt, soll sich noch im Laufe des Monats Juli zur Ausgabe eines Schließmediums mit dem Pfarrbüro in Verbindung setzen.

- **Gemeindebriefe zu den Sommerferien**

Alle Austräger der Gemeindebriefe werden herzlich gebeten, diese in der Woche ab Donnerstag, 7. Juli zu den gewohnten Öffnungszeiten im Pfarrbüro in Kochertürn abzuholen.

- **Kreis junger Familien, nächstes Treffen am Sonntag, 10. Juli um 14.30 Uhr**

Herzliche Einladung an junge Familien, zum nächsten Treffen am Sonntag, 10. Juli um 14.30 Uhr im katholischen Gemeindezentrum in Neuenstadt, um in dieser Gemeinschaft neues Feuer für den eigenen Glauben zu bekommen.

- **ökumenisches Begegnungs-Café in Neuenstadt**

Herzliche Einladung zum ök. Begegnungs-Café im evangelischen Gemeindehaus in Neuenstadt am Montag, 11. Juli 2016, von 14.00 Uhr bis 16.30 Uhr.

- **Café Parla im Pfarrhaus in Kochertürn am Donnerstag, 14. Juli**

Herzliche Einladung zum Café Parla am Donnerstag, 14. Juli von 15.00 bis 17.00 Uhr ins Pfarrhaus nach Kochertürn.

- **Ministunde für alle Ministranten in Neuenstadt am 15. Juli**

Herzliche Einladung an alle Ministranten zur nächsten Ministunde am Freitag, 15. Juli von 17.00 bis 19.00 Uhr ins Gemeindezentrum nach Neuenstadt.

- **Einweihung und Tag der offenen Tür der Gemeindehalle**

Die Gemeindehalle in Kochertürn ist bald fertiggestellt. Die Vorbereitungen für die festliche Einweihung und die Organisation zum Tag der offenen Tür sind in vollem Gange. Am 15. Juli 2016 wird die Halle mit geladenen Gästen festlich eingeweiht. Alle Gruppen unserer Kirchengemeinde haben dabei die Möglichkeit, ihre Arbeit auf einer Stellwand in Text und Bild darzustellen. Am 17. Juli 2016 werden die Tore ab 10.30 Uhr weit geöffnet und die Gemeinden der Umgebung sind herzlich eingeladen, mit Kochertürn die neue Halle als Wirkungsstätte für Jung und Alt zu bestaunen und zu feiern. Neben Mittagessen, Festmusik und Nachmittagskaffee wird vieles geboten. Kaffee und Kuchen richten wir von der Kirchengemeinde Neuenstadt-Kochertürn aus. Hierzu bitten wir Sie, liebe Gemeindemitglieder, recht herzlich, beim Backen und Rühren der Kuchen und Torten kräftig mitzuhelfen. Auch suchen wir noch Helferinnen und Helfer, die uns in drei Schichten tatkräftig unterstützen. Kuchenlisten wie Helferlisten liegen auch in unseren Kirchen aus. Wir freuen uns auf Ihre Kuchenspende und die Bereitschaft zum ehrenamtlichen Einsatz.

- **Herzliche Einladung zum Steinzeit-Geländespiel mit anschließendem Grillen für Kinder ab der 1. Klasse Anmeldeschluss ist der 19. Juli**

Habt ihr Lust, einen tollen Abend mit viel Spaß und Abenteuer zu verbringen? Dann kommt zum Steinzeit-Geländespiel des Jugendausschusses der Kath. Pfarrgemeinde Stein. Wann? Am 3.8.2016 um 17.00 Uhr. Wo? Treffpunkt ist am katholischen Gemeindehaus in Stein. Von dort geht es steinzeitmäßig zum Steinbruch. Um 21.00 Uhr können dich deine Eltern im Steinbruch wieder abholen. Bitte denkt an feste Schuhe zum Wandern und Sonnenschutz. **Bei Regen findet unsere Aktion im Gemeindehaus in Stein statt**. Falls ihr noch Fragen habt, könnt ihr euch gerne bei Andrea Straub (Tel. 06264/1658) melden. Anmeldungen bitte bis zum 19.7. in einem Umschlag mit einem Unkostenbeitrag von 2 € in der Sakristei abgeben oder bei Andrea (Glanzbuckel 8) einwerfen. Wir freuen uns auf einen tollen Abend mit euch.

Euer Jugendausschuss

- **Firmung 2017**

Die Firmung in unserer Seelsorgeeinheit findet am Freitag, 17. Juli in Möckmühl und Sonntag, 16. Juli in Neuenstadt durch Domkapitular Hildebrand statt. Alle Jugendlichen, die im kommenden Schuljahr 2016/2017 in die 8. oder 9. Klasse gehen, werden nach den Sommerferien schriftlich zur Vorbereitung und Anmeldung eingeladen. Wir freuen uns auf euch.

Jehovas Zeugen Versammlung Neuenstadt

Liststraße 2, 74196 Neuenstadt, Tel. 07139/3878

Freitag, 8.7.

19.00 Uhr Schätze aus Gottes Wort - Themen: „Ehre Jehova, den Hörer des Gebets "; „Nach geistigen Schätzen graben - Psalm Kap. 63 Vers 3 und Kap. 68 Vers 18" und Bibellesung: Psalm Kap. 63 Vers 1 bis Kap. 64 Vers 10

19.30 Uhr Uns im Dienst verbessern - sich mit den Gesprächsvorschlägen für Juli vertraut machen (Videos) und Besprechung

19.45 Uhr Unser Leben als Christ - Besprechung des Themas: „Ein einfaches Leben macht es leichter, Jehova zu ehren (Video)" sowie Versammlungsbibelstudium anhand des Buches: „Ahmt ihren Glauben nach" - Thema: „Er schützte sie, sorgte für sie, stand treu zu ihnen"

Sonntag, 10.7.

10.00 Uhr Biblischer Vortrag - Thema: „Warum Christen anders sein müssen"

10.40 Uhr Wachtturmstudium - Thema: „Geht ... hin, und macht Jünger aus Menschen aller Nationen" gestützt auf Matthäus Kap. 28 Verse 19+20

Besuchen Sie unsere Info-Stände in Neuenstadt am Lindenplatz in der 1. und 3. Wo.; in Neudenau am Bahnhof in der 2. und 4. Wo. oder in Oedheim an der Kocherbrücke - samstags von 9.45 bis 12.00 Uhr. Alle Zusammenkünfte sind öffentlich. Interessierte Personen sind jederzeit willkommen.

Internet: www.jw.org

Respektiere bitte die Stille auf dem Friedhof

Vereinsmitteilungen

SGM Jugendfußball

Jugendabteilung sucht neue Trainer

Unsere erfolgreichen Jugendmannschaften der SGM suchen dringend Verstärkung im Trainerstamm. Das Interesse unseres Fußballnachwuchses ist im Gegensatz zum bundesweiten Trend weiterhin sehr hoch. So ist es uns möglich in jeder Altersklasse eine Mannschaft zu melden.

Die Jugendabteilung bietet ihren Trainern die Möglichkeit, an Aus- und Weiterbildungen innerhalb des Württembergischen Fußballverbands, teilzunehmen. Dies beinhaltet diverse Trainingstechniken, Kommunikationsschulungen sowie auf die Ausbildung zum Trainer oder Übungsleiter. Das gesamte Angebot findest du im Internet unter: www.wuerttfv.de.

Die Kinder und Jugendliche werden es dir danken.

Wenn du Spaß daran hättest, diesen Spielern die Tricks und Kunst des Fußballspielens beizubringen, dann melde dich doch bitte bei dem Jugendleiter Gerhard Schönbeck, Tel. 07139/8281.

F-Junioren

Spieltag in Brettach

Ergebnisse

SGM Langenbrettach I - SGM Langenbrettach II	1:1
SGM Langenbrettach I - TSV Neudenau II	3:3
SGM Langenbrettach I - TSV Hardthausen II	6:0
TSV Löwenstein - SGM Langenbrettach I	0:5
SGM Langenbrettach I - Neckarsulmer SU II	3:1
SGM Langenbrettach II - Neckarsulmer SU II	2:1
TSV Neudenau II - SGM Langenbrettach II	3:1
SGM Langenbrettach II - TSV Hardthausen II	3:3
TSV Löwenstein II - SGM Langenbrettach II	1:0

Bei schönem und heißem Wetter konnten wir einen erfolgreichen Spieltag unserer F-Jugend gestalten. Wir erzielten viele Tore und beide Mannschaften, die Fans und die Trainer hatten ihren Spaß. Unsere 1. Mannschaft konnte 3 Siege und 2 Unentschieden einfahren. Die 2. Mannschaft 1 Sieg, 2 Unentschieden bei 2 Niederlagen. Highlight war gleich im ersten Spiel das Aufeinandertreffen beider Mannschaften in direktem Vergleich. Hier schenkten sich beide Teams nichts und es gab ein gerechtes Unentschieden. Bedanken möchten wir uns bei Jonny als Spieltagsleiter, den Schiedsrichtern für gut geleitete Spiele und natürlich den Eltern und Helfern, die im Halbzeithüttchen für Getränke und Essen sorgten. Ebenso bei Nino für die Pizzas. Ein besonderes Lob möchten wir den Kids aussprechen, die an diesem Tag vollstens überzeugten und alles in die Waagschale warfen was ging. So konnten wir, wie es sich gehört, auch teils schöne Siege herausspielen und viele Kinder konnten sich in die Torschützenliste eintragen.

Es spielten: Joel, Artur, Luca (3 Tore), Elias (3 Tore), Torben (1 Tor), Matti (11 Tore), Nico (2 Tore), Jael (2 Tore), Tobias, Jannis, Lionel (1 Tor), Daniel (1 Tor), Yannik, Oliver und Maximilian.

Das Trainerteam

E-Junioren

Pokalturnier am Samstag, 25. Juni 2016 in Waldenburg

Noch immer mit stolzgeschwellter Derbysiegbrust traten wir zu unserem letzten Turnier als E1 in Waldenburg an.

In unserer Vorrundengruppe leisteten wir uns nur einen Schönheitsfehler im Spiel gegen den SV Mulfingen II. Dieses Spiel ging nach schwacher Leistung mit 0:1 verloren. Ansonsten spielten wir aber tollen Fußball und konnten am Ende Platz 1 in unserer Gruppe erreichen. Im Halbfinale ging es dann gegen den SV Mulfingen I und nach einem furiosen Spiel lagen wir mit 3:0 vorne. Der starke Gegner gab aber nie auf und konnte auf 2:3 verkürzen. Mit Geschick brachten wir den Vorsprung aber über die Zeit und standen somit im Finale. Dort trafen wir auf den TSV Schwieberdingen und mussten uns leider nach recht ausgeglichenem Spiel 0:1 geschlagen gaben. Leider hat es nicht zu einem Turniersieg gereicht, aber stolz auf diesen 2. Platz konnten wir allemal sein!

Unsere Spiele im Überblick

SC Michelbach/W.	0:0
SGM Waldenburg/Neuenstein	1:0
SV Mulfingen II	0:1
TSV Mainhardt	3:0

TSV Kupferzell	2:0
SV Mulfingen I	3:2
TSV Schwieberdingen	0:1

Folgende Spieler kamen für unsere SGM Langenbrettach zum Einsatz: Louis Reustlen, Nick Prechtel, Robert Gruber, Emamadin Heydari, Mika Wörbach, Finn Schönbeck, Niklas Förch, Aurel Gashi, Kai Hohenschläger, Mika Schaffner
Trainerteam Fränk und Brazzo

TSV Brettach

Abteilung Tennis

Traditionelles Herren-Doppel-Turnier
Bereits zum 5. Mal findet am **Sonntag, 24.7.2016, ab 10.00 Uhr**, das beliebte **Fun-Herren-Doppel-Turnier** der Tennisabteilung des TSV Brettach statt.
Die Herren (Junioren/Herren/Senioren) der TA und die AH des TSV treffen dabei in jeder neu ausgelosten Runde zu „heißen" Matches aufeinander.
Spaß und gute Laune sind garantiert, für Speisen und Getränke ist wie immer bestens gesorgt: Weißwurstfrühstück, heiße Rote, Steaks, Brötchen, Drinks aller Art (auch alkoholfrei).
Damit eine reibungslose Organisation geplant werden kann, freut sich die Tennisabteilung auf zahlreiche Anmeldungen bis spätestens Mittwoch, 20.7.2016, 18.00 Uhr.
Anmeldungen von TA-Mitgliedern bitte an K.M. Müller, Tel. 07139/6267 oder E-Mail: klausbaerbelmueller@t-online.de.
Anmeldungen der AH an O. Weippert.
Wir freuen uns wieder auf interessante und lustige Paarungen.
Klaus M. Müller, Abteilungsleitung

Abteilung Turnen

Männerturnen sucht neue Teilnehmer
Sportlich aktiv sind die Herren im Männerturnen des TSV Brettach und ab sofort suchen sie neue Teilnehmer. Geboten werden Sportgymnastik und gezielte Bewegungsübungen.
Das Training wird von Michael Potocean, spezialisierter Trainer, geleitet. Die Trainingszeit ist jeden Donnerstag von 19.30 bis 20.30 Uhr in der Gemeindehalle in Brettach.
Interessierte Herren jeden Alters sind herzlich willkommen!

G.S Vertriebs GmbH
Opelstraße 1
68789 St. Leon-Rot
Tel.: 06227 - 3 58 28 30
www.gsvertrieb.de

Sehr geehrte Leserinnen und Leser,

klappt die Zustellung Ihres abonnierten Mitteilungsblattes nicht?

Bitte melden Sie sich sofort unter **Tel. 06227 - 3 58 28 30** oder senden Sie eine Mail an **info@gsvertrieb.de**!

Haben Sie Bekannte, die neu zugezogen sind? Dann schenken Sie doch ein Geschenk-Abonnement oder empfehlen diesen, ein unverbindliches Probeabonnement mit uns abzuschließen (acht Wochen kostenloses Testen!)

Ihre G.S. Vertriebs GmbH

Im Auftrag Bildungs- u. Sozialwerk Württemberg-Baden e.V.

LandFrauenverein Brettach

Shotokan Karate Dojo Langenbrettach e.V.

Training
Montag
20.00 - 21.30 Uhr für Erwachsene in der Bewegungshalle
Mittwoch
17.30 - 18.30 Uhr Anfängerkurs Kinder in der Gemeindehalle
18.30 - 19.45 Uhr Jugendgruppe in der Gemeindehalle
20.00 - 21.30 Uhr Erwachsene und Anfänger in der Gemeindehalle
Freitag
17.30 - 19.00 Uhr Kindergruppe in der Bewegungshalle
19.00 - 20.30 Uhr Erwachsene und Jugendgruppe in der Bewegungshalle
ab 20.30 Uhr offenes Training
Homepage: www.shotokan-karate-dojo-langenbrettach.de
OSS

Ortsverband Brettach

Informationsveranstaltung zur Kriminalprävention
Im Rahmen der Info-Veranstaltungen werden wir uns am Mittwoch **13. Juli 2016** mit dem Thema **„Sicherheit für Haus und Hof"** beschäftigen. Veranstaltungsort ist die Gaststätte (Hohly) Wilhelmshöhe in Neckarsulm, Neuenstädter Straße 32. Beginn 15.00 Uhr. Den

fachlichen Bereich wird Kriminaloberkommissar Klaus Zeberer von der Kriminalpolizeilichen Beratungsstelle Heilbronn übernehmen. Er referiert zum Thema: „Wie schütze ich mein Zuhause vor ungebetenen Gästen“ und steht im Anschluss auch für Fragen zur Verfügung.
Wir möchten Sie über die Veranstaltung schon allein wegen des wichtigen Themas rechtzeitig unterrichten und würden uns freuen, wenn Sie die Möglichkeit zur Teilnahme nutzen würden. Selbstverständlich sind Gäste herzlich willkommen.
Anmeldungen bitte an Julitta Schneck, Tel. 07132/81061. Nutzen Sie dazu auch unsere Homepage
(www.vdk.de/ov-neckarsulm).
Noch ein Hinweis: Die Gaststätte ist über einen gesonderten Zugang, der bei Bedarf geöffnet werden kann, auch barrierefrei zu erreichen. Daher unterrichten Sie uns rechtzeitig.

Rentenberatung

Beim VdK Heilbronn bietet speziell unser ehrenamtlicher Kollege Wilfried Kuder Sprechtage an. Der nächste findet bei der VdK-Kreisgeschäftsstelle Heilbronn, Frankfurter Straße 15, am Donnerstag, 14.7. von 16.00 bis 18.00 Uhr statt.
Wir weisen darauf hin, dass es sich um eine Rentenberatung und um keine Berechnung ihre Rentenansprüche handelt. Es ist eine telefonische Terminvereinbarung unter 07131/678633 erwünscht.

Hilfe im Sozialrecht

Bei uns sind Sie an der richtigen Adresse, wenn Sie Hilfe bei sozialrechtlichen Angelegenheiten benötigen. Wir beraten Sie in folgenden Bereichen:
Sozialversicherungsrecht: Arbeitslosenversicherung, Krankenversicherung, Pflegeversicherung, Unfallversicherung (Arbeitsunfall, Wegeunfall, Berufskrankheiten);
Schwerbehindertenrecht: Versorgungsrecht, Impfgeschädigte, Hinterbliebenenrechte;
Altersrente, Erwerbsminderungsrente, Wehr-/Zivildienstgeschädigte;
Sozialhilferecht/Grundsicherung.
Diese Beratungen sind kostenlos und nicht an eine Mitgliedschaft im VdK gebunden.
Die nächste orthopädische Sprechstunde für Versorgungsberechtigte nach dem Bundesversorgungsgesetz, Soldatenversorgungsgesetz und anderen Gesetzen des sozialen Entschädigungsrechtes findet statt im **Landratsamt Heilbronn - Versorgungsamt, Lerchenstraße 40, Tel. 07131/994-7271, Frau Müller** am **Dienstag, 12.7.2016, von 9.30 bis 11.00 Uhr.**
Versorgungsberechtigte, die zu den Sprechstunden kommen wollen, reichen ihre Anträge rechtzeitig beim Versorgungsamt Heilbronn ein.
Peter Schumacher, Vorsitzender

Im Auftrag Bildungs- u. Sozialwerk Württemberg-Baden e.V.

LandFrauenverein Langenbeutingen

Liebe LandFrauen,
unsere Freizeit verbringen wir zzt. alle mit Besuchen der Laga in Öhringen und sehen uns öfters dort. Es gibt da unglaublich viele verschiedene interessante Veranstaltungen. Wenn man morgens das Tagesprogramm in der Zeitung liest - man könnte fast jeden Tag die Laga besuchen. An nächstes Jahr, ohne Laga, mag man gar nicht denken.
In der Zeitung war von den Schwierigkeiten am Stand der LandFrauen schon öfters die Rede, wir werden uns danach richten, was vom 21. bis 24.8. bei unserer Bewirtung Sache ist. Hier an dieser Stelle werden wir den Ablauf bekannt geben - es ist gar nicht so schwierig, halt eine logistische Sache.
Die nächsten Termine für unser **LandFrauen-Stammtisch-Café** sind am **14. Juli 2016** und am **28. Juli 2016**. Hierbei sind Gäste herzlich willkommen.
Für die nächste Zeit wünschen wir uns: mal längere zusammenhängende Sonnentage.
Ganz ohne Fleiß
ist Freude nicht zu haben;
wer Blumen will,
der muss auch Wasser tragen.
db

Müll gehört nicht auf die Straße

DRK Ortsverein Neuenstadt

Jugendrotkreuz
Wir suchen dich
Du bist zwischen 6 und 18 Jahre alt?
Du möchtest Abenteuer erleben und Spaß haben, dich für Menschen in Not einsetzen, Freundschaften schließen, Verantwortung übernehmen, Erste Hilfe lernen, helfen und Gutes tun?
Dann komm vorbei.
montags: 6 - 12 Jahre: 18.00 - 19.30 Uhr
dienstags: 12 - 18 Jahre: 18.00 Uhr - 19.30 Uhr
In den Ferien beide Gruppen dienstags, im DRK-Gebäude, Schafgasse 8, 74196 Neuenstadt, www.JRK-Neuenstadt.de

Schwäbischer Albverein e.V.
OG Neuenstadt

Liebe Wanderfreunde,
Abfahrt zur Weinbergsafari am 9. Juli um 7.00 Uhr am Lindenplatz!
Nachlese zur Wanderung am 26.6.2016
Der Wettergott hat es wieder einmal gut mit uns gemeint. Bei perfektem Wanderwetter starteten wir am 26.6.2016 zu einer Rundwanderung von etwa 13 Kilometern. Unter der ortskundigen Führung von Brigitte und Gerhard Kress war Start und Ziel bei der Burg Hohenbeilstein.
Über schattige Wald- und sonnige Weinbergwege ging es zunächst zur Burgruine Helfenberg, dann weiter zur Burg Wildeck mit Weinbauversuchsgut. Dort gab es ein Rucksackvesper. Weiter wanderten wir über den mitten im Wald gelegenen Annasee zum Aussichtspunkt oberhalb Beilsteins mit weitem Blick ins Bottwartal bis zu den Löwensteiner Bergen. Zurück bei der Burg Hohenbeilstein, fuhren wir zum wohlverdienten Abendessen in einer Weinstube bei Abstatt. Wir waren heute 11 Teilnehmer, ein herzlicher Dank geht an die Wanderführer Brigitte und Gerhard.
Wandern fördert die Gesundheit, wandere mit im Schwäbischen Albverein
GeWa

KKS Schützenverein Stein

Trainingszeiten
Mittwoch ab 18.30 Uhr
Sonntag ab 9.30 Uhr
Jugendtraining
Für Jugendliche ab 12 Jahren. Jetzt auch mit hochmoderner SCATT-Anlage für Jungschützen ab 10 Jahren.
Es ist jederzeit ein Neueinstieg möglich.
Freitag ab 19.00 Uhr
www.kks-stein.de

Technisches Hilfswerk
Ortsverband Widdern

Kontaktadresse: Kiesstraße 8, 74259 Widdern
Tel. 06298/95040, Fax 06298/95047, info@thwwiddern.de
Mittwoch, 13.7.2016, 19.00 Uhr: Technischer Dienst
Weitere Informationen über das THW unter:
www.THW.de oder www.thwwiddern.de

Verein zur Förderung der Waldorfpädagogik e.V.

Außerordentliche Mitgliederversammlung am 29.6.2016
Die Tagesordnung an der außerordentlichen Mitgliederversammlung umfasste zwei wichtige Punkte. Zum einen standen Neuwahlen an, zum anderen wurde die Vereinssatzung geändert. Diese Änderung umfasste die Erweiterung des Vorstandsteams um eine weitere Person. Aufgrund der Schulgründungsinitiative der Freien Waldorfschule Jagsttal, die einen Vereinszweig des Hauptvereines darstellt, werden die Aufgaben innerhalb des Vorstandes nicht weniger und so war es längst überfällig, das Vorstandsteam zu entlasten und die Aufgaben auf mehrere Schultern zu verteilen.
Bei den Neuwahlen standen nun also zwei freie Posten zur Verfügung, da Stephan Bleiholder nach fast einjähriger Mitarbeit sein Amt als Schriftführer aus privaten Gründen niederlegte. Erfreulicherweise wurde Ersatz vonseiten des Waldorfkindergartenteams gefunden und so stellte sich Yvonne Haßlinger, die ehemalige Leiterin des Waldorfkindergartens, die sich jetzt im Mutterschutz bzw. dann in Elternzeit befindet, als Schriftführerin zur Wahl. Wir möchten an dieser Stelle Stephan Bleiholder herzlich für seine Mitarbeit im Vorstand des Waldorfkindergartens danken. Den neu zu besetzenden Posten des Kassiers wird ab Januar 2017 Juliane Capelle-Floßdorf übernehmen.
Der neue Vorstand setzt sich nun wie folgt zusammen:
1. Vorstand: Sabrina Froede-Ganz
2. Vorstand: Anna-Lena Habres
Schriftführer: Yvonne Haßlinger
Kassier: Juliane Capelle-Floßdorf
Wir freuen uns auf eine erfolgreiche und schöpferische Zusammenarbeit.

Sonstige Bekanntmachungen

Finanzamt Heilbronn

Die Zukunft „Steuern“ - Mit einer Ausbildung oder einem Studium im Finanzamt
Abwechslung. Aufstiegsmöglichkeiten. Verantwortung. Ein krisensicherer Job. Ein gutes Gehalt. Eine Ausbildung mit Hand und Fuß. Und was fürs Köpfchen. Mit dem dualen Studium zum Bachelor of Laws oder der Ausbildung zum Finanzwirt oder zur Finanzwirtin in der Steuerverwaltung eröffnen sich eine Menge Perspektiven.
Beide Ausbildungsformen bringen echte Pluspunkte: Bereits während der praktischen Ausbildung gibt es flexible Arbeitszeiten und Urlaubsanspruch. Ein attraktives Gehalt schafft finanzielle Freiräume. Beruf und Familie - auch das geht zusammen. Durch flexible Arbeitszeitmodelle lässt sich beides ideal vereinbaren. In manchen Bereichen gibt es auch Heimarbeitsplätze. Selbst nach mehrjähriger Familienpause garantiert ein Wiedereinstiegskonzept die Einarbeitung am Arbeitsplatz.
Das duale Studium läuft drei Jahre lang. Der abwechslungsreiche theoretische Teil erfolgt an der Hochschule für öffentliche Verwaltung und Finanzen in Ludwigsburg. Für die praktische Ausbildung geht es ins Finanzamt. Dafür gibt es ca. 1.100 Euro Gehalt im Monat. Mitbringen müssen Bewerberinnen und Bewerber gute Zeugnisse, besonders in Mathematik und Deutsch, sowie Interesse für Datenverarbeitung, außerdem die allgemeine Hochschulreife, eine fachgebundene Hochschulreife, die Fachhochschulreife oder einen gleichwertigen Abschluss. Nach einem erfolgreichen Studium steht einer Karriere im gehobenen Dienst nichts mehr im Weg. Mit einer internen Zusatzausbildung können Absolventen in den Außendienst einsteigen, zum Beispiel bei der Betriebsprüfung oder der Steuerfahndung.
Die Ausbildung zum Finanzwirt oder zur Finanzwirtin in der Steuerverwaltung dauert zwei Jahre - und das bei rund 1.050 Euro Gehalt. Acht Monate lang dreht sich in den Bildungszentren in Freiburg oder Schwäbisch Gmünd alles um die Fachtheorie, zum Beispiel Steuerrecht, Steuerverwaltung oder Organisation. Dort gibt es auch günstige Wohnheime. 16 Monate läuft die berufspraktische Ausbildung im Finanzamt - und zwar von Beginn an im Team und mit echten Aufgaben. Gute Noten in Mathematik und Deutsch und Interesse am Umgang mit dem PC werden ebenso vorausgesetzt wie Realschulabschluss, Werkrealschulabschluss, Fachschulreife oder ein gleichwertiger Schulabschluss. Eine Bewerbung ist auch mit Fachhochschulreife möglich.
Lust uns persönlich kennenzulernen?
Herzliche Einladung zum **Info-Nachmittag** am **8.9.2016.**
Start ist um **14.00 Uhr** im Finanzamt in der Moltkestr. 91 in Heilbronn. Die Veranstaltung dauert ca. 1,5 Stunden. Hier werden jeweils die Ausbildung sowie das Studium vorgestellt und ihr bekommt einen kleinen Einblick in die spätere Arbeitswelt.
Alle Infos gibt es unter www.was-gibts-zu-glotzen.de und direkt bei den Ausbildungsleitern Herrn Schoner (Tel. 07131/104-3324) und Herrn Fisch (Tel. 07131/104-3421) im Finanzamt Heilbronn oder per E-Mail an poststelle@fa-heilbronn.bwl.de.
Betriebsausflug
Aufgrund des am **Donnerstag, 14.7.2016** stattfindenden Betriebsausflugs, sind an diesem Tag bei der Zentralen Informations- und Annahmestelle des Finanzamts Heilbronn nur wenige Schalter besetzt. Es wird um Verständnis gebeten, wenn sich längere Wartezeiten ergeben. Bitte beachten Sie zudem, dass das Finanzamt donnerstags von 12.00 bis 15.30 Uhr geöffnet hat.
Sofern möglich, sollte der Behördengang auf einen anderen Tag verschoben werden.

Touristikgemeinschaft HeilbronnerLand e.V.

Bundesgartenschau und Tourismus im HeilbronnerLand
Riesenchance mit speziellen Herausforderungen
Die Bundesgartenschau Heilbronn (Buga) 2019 ist für den Tourismus im HeilbronnerLand eine Riesenchance und große Herausforderung in einem.
Um die Potenziale voll auszuschöpfen und die Effekte der Bundesgartenschau 2019 auch nachhaltig zu nutzen, bieten Heilbronn Marketing GmbH (HMG) und Touristikgemeinschaft HeilbronnerLand (THL) ab Juli 2016 einen dreiteiligen Workshop an.
„Die Buga bietet die Chance, Heilbronn vor einem Millionen-Publikum zu präsentieren und zum Wiederkommen zu motivieren“, sagt HMG-Geschäftsführer Steffen Schoch. Der Workshop solle die Leistungsträger dabei unterstützen und dazu motivieren, attraktive Produkte zu entwickeln.
„Die Bundesgartenschau Heilbronn 2019 wird uns helfen, die Stadt und das gesamte HeilbronnerLand in den bundesdeutschen touristischen Fokus zu rücken“, ist sich Tanja Seegelke von der Touristikgemeinschaft HeilbronnerLand sicher. „Aber wir wollen mehr. Wir wollen die Aufmerksamkeit zur Bundesgartenschau nutzen, um möglichst nachhaltig den Tourismus zu befördern“.
Ein Mosaikstein auf diesem Weg ist die Zusammenarbeit mit Bus- und Paketreiseveranstaltern sowie weiteren Wiederverkäufern. Diese agieren als eine Art Großhändler und bündeln Einzelbausteine, wie Übernachtungen, Verpflegung, Event-Tickets und Besichtigungen oder Führungen zu kompletten Arrangements.
Und genau wie in anderen Branchen stellen diese Großhändler andere Ansprüche an die Angebote der Hotellerie und Gastronomie, an Gästeführer und Ausflugsziele, als es der Endkunde tut.
Begleitet werden HMG und THL auf diesem Weg von Bülent Meneske, einem Experten im B2B-Reisesegment und langjähriger Lehrbeauftragter für Tourismusmanagement und Reisevertrieb an der Hochschule Heilbronn.
Buga-Geschäftsführer Hanspeter Faas freut sich, dass der touristische Zug in Fahrt kommt. Er sieht die Aktivitäten der touristischen Anbieter der Region als einen wichtigen Schritt, um die Vertriebsaktivitäten der Buga zu unterstützen.
Ziel der Touristiker ist es, die Aufmerksamkeit zur Bundesgartenschau für eine nachhaltige Imageprägung der Region zu nutzen. „2019 wird zunächst vielleicht nur die Bundesgartenschau interessant sein. Aber wir müssen die Gelegenheit nutzen, um auf unsere weiteren Themen, wie Wein, Kultur und Kulinarik in Verbindung mit Rad- und Wanderangeboten aufmerksam zu machen. Und vor allem gilt es, uns insgesamt als gute Gastgeber und verlässliche Partner zu präsentieren“, werfen die Verantwortlichen bei der Touristikgemeinschaft den Blick weit in die Zukunft.
Weitere Informationen zur Veranstaltungsreihe bei der Touristikgemeinschaft HeilbronnerLand, Tel. 07131/994-1390 oder Service@HeilbronnerLand.de

Landratsamt Heilbronn

Schulförderung: Stand-by-Verbrauch von Elektrogeräten - Jetzt anmelden

Wie bereits im aktuellen Schuljahr 2015/2016, fördert das Land Baden-Württemberg, um den Energieverbrauch zu senken, auch im Schuljahr 2016/2017 die Durchführung von „Stand-by-Projekten“ an Schulen mit einem Zuschuss. Es handelt sich dabei um eine 100%-Förderung, bei der in zwei Doppelstunden an der Schule das Thema „Stand-by-Verbrauch von Elektrogeräten“ anschaulich anhand von gemeinsamen Messungen dargestellt wird. Ziel des Projektes ist es, die SchülerInnen zu einem sparsamen Umgang mit elektrischem Strom zu animieren und zu einem verantwortungsvolleren Umgang mit Strom zu sensibilisieren.

Der Landkreis Heilbronn führte im aktuellen Schuljahr das Projekt mit 80 Schulklassen und ca. 1.800 Schülerinnen und Schülern durch und bietet das Projekt auch im kommenden Schuljahr 2016/2017 für alle Schulen an.

Um die Antragstellung der Förderung, den Verwendungsnachweis oder die Terminabsprachen kümmert sich das Landratsamt Heilbronn. **Kosten entstehen für die Schulen ausdrücklich keine.**

Ausführliche Informationen zum Inhalt und zur Durchführung der Doppelstunden finden Sie unter www.landkreis-heilbronn.de/klimaschutz-schulen - „Stand-by-Verbrauch“

Für die Anmeldung ist das Online-Formular unter www.klimaschutz-schulen.de bis zum 15. Juli 2016 auszufüllen.

Urlaub für die Stromrechnung

Mit diesen Tipps macht auch der Stromzähler mal Pause

Wenn im Sommer der wohlverdiente Urlaub ansteht und die Wohnung verlassen ist, sollten auch die Stromkosten zu Hause Pause machen. Meike Militz, Projektkoordinatorin der Energieberatung der Verbraucherzentrale Baden-Württemberg, erklärt, worauf Verbraucher achten können, damit der Stromzähler in der ungenutzten Wohnung nicht munter weiterläuft.

„Auch, wenn es banal klingt: Am wichtigsten ist es, vor der Abreise wirklich alle elektrischen Geräte auszuschalten“, betont Militz. „Ziehen Sie im Zweifelsfall den Stecker, selbst wenn an der Stereoanlage im Off-Zustand keine Kontrolllämpchen mehr leuchten.“ Im Stand-by-Modus verbrauchen elektrische Geräte auch ohne sichtbares Zeichen Strom - ältere Exemplare sogar ziemlich viel.

Einen doppelten Energiespareffekt erzielt, wer vor dem Urlaub Kühl- und Gefrierschrank enteist und abtaut. Zum einen wird während der Abwesenheit kein Strom für den laufenden Betrieb benötigt, zum anderen laufen die Geräte nach der Rückkehr ohne die Eisschicht effizienter.

„Auch ein Blick in den Keller kann sich lohnen“, rät die Energieexpertin. Hier laufen häufig unbemerkt elektrische Geräte. Wer etwa seine Heizungsanlage auf „Sommer“ umstellt, spart viel Strom, da dann die Heizungspumpen abgeschaltet werden. Vor der Abreise, so Militz, lohnt es sich außerdem, den Stromzähler zu kontrollieren und den Stand zu notieren. So lässt sich nach der Rückkehr feststellen, ob tatsächlich alles ausgeschaltet war.

Und zu guter Letzt: „Machen Sie das Licht aus“, erinnert Militz. „Schon eine alte 60-Watt-Birne, die zwei Wochen lang unbemerkt vor sich hin brennt, verbraucht in dieser Zeit Strom im Wert von rund fünf Euro.“

Bei allen Fragen zum effizienten Einsatz von Energie in privaten Haushalten hilft die Energieberatung der Verbraucherzentrale: online, telefonisch oder mit einem persönlichen Beratungsgespräch. Die Berater informieren anbieterunabhängig und individuell. Für einkommensschwache Haushalte mit entsprechendem Nachweis sind die Beratungsangebote kostenfrei. Mehr Informationen gibt es auf www.verbraucherzentrale-energieberatung.de oder unter 0800/809802 400 (kostenfrei). Die Energieberatung der Verbraucherzentrale wird gefördert vom Bundesministerium für Wirtschaft und Energie.

Happelstr. 17 a
74074 Heilbronn
0800 4050200 (kostenlos)
www.paritaet-hn.de

Täglich frisch gekocht - Sie haben die Auswahl zwischen 7 Menüs (Mo.-Fr.)
Wochenende 2 Menüs
Wir kümmern uns um Ihr Wohl.

- In guten Händen -

SUDOKU

NUSSBAUM MEDIEN

Sudoku Nr. 27 | 2016 | mittel

8		5		9				
	3			2	4			7
	4	2				1	9	8
						5		4
			2		6			
3		1						
6	9	7				3	8	
2			9	7			1	
				3		7		9

Sudoku ist nach Amerika und Japan im Begriff, nun auch Europa zu erobern. Die Aufgabe lautet, die leeren Felder so mit Ziffern von 1 bis 9 zu füllen, dass in jeder Zeile, jeder Spalte und jedem der kleinen 3x3-Quadrate jede der Ziffern von 1 bis 9 genau einmal vorkommt. Die Auflösung des Rätsels finden Sie in den ePaper-Ausgaben der Amts- und privaten Mitteilungsblätter von **NUSSBAUM *MEDIEN*** Bad Friedrichshall unter www.lokalmatador.de/lokalzeitungen.

Schützt unsere Umwelt!
Haltet die Gemeinde sauber!

Unglaublich!

Na, Interesse geweckt?

Schalten Sie **moderne** und **farbige** Anzeigen, um neue Kunden zu erreichen.

Kinderferienprogramm vom 15.08. bis 10.09.2016

DIE SOMMERFERIEN STEHEN VOR DER TÜR – ZEIT FÜR SPIEL UND SPASS. AUCH DIESES JAHR HABEN WIR WIEDER EIN ABWECHSLUNGSREICHES PROGRAMM FÜR EUCH UND FREUEN UNS AUF EURE ANMELDUNGEN.

ALLEN VERANSTALTERN VIELEN DANK FÜR DIE TOLLEN IDEEN.

VIEL SPASS WÜNSCHT DIE GEMEINDE LANGENBRETTACH

NUTZEN SIE ERSTMALS DIE ONLINE-ANMELDUNG UNTER WWW.LANGENBRETTACH.DE

AUF DER STARTSEITE FINDEN SIE DEN LINK ZUR ONLINE-ANMELDUNG

FUSSBALL OLYMPIADE FÜR MÄDELS

DIE FUSSBALLDAMEN DES TSV LANGENBEUTINGEN MACHT EINE FUSSBALL OLYMPIADE FÜR MÄDELS. NACHDEM IHR EUER KÖNNEN AM BALL GEZEIGT HABT GIBT ES ZUR ABKÜHLUNG EINEN GEMEINSAMEN FREIBADBESUCH. FÜR ESSEN UND TRINKEN IST GESORGT, DER EINTRITT IST FREI.

WANN:	15.08.16 13.30 – 18.30 UHR
WO:	SPORTPLATZ LANGENBEUTINGEN
ALTER:	8 - 14 JAHRE
GEBÜHR:	KOSTENFREI
VERANSTALTER:	TSV LANGENBEUTINGEN
MITBRINGEN:	SPORTLICHE KLEIDUNG, TURNSCHUHE, BADESACHEN UND EVTL. MÜTZE

NASCHKATZEN

HEUTE IST BACKTAG IN BRETTACH. ÜBERALL WIRD MAN ES RIECHEN KÖNNEN - ERST DEN RAUCH AUS DEM BACKHAUS UND DANN DEN SÜßEN, LECKEREN KUCHEN. UNTER FACHKUNDIGER ANLEITUNG HEIßT ES ZUERST ABER TEIG KNETEN, KUCHEN BELEGEN UND AB IN DEN OFEN. ABER DANN - KUCHEN FRISCH AUS DEM BACKOFEN - DAS DUFTET UND SCHMECKT !!

WANN:	16.08.16 10.00 – 12.00 UHR ODER 13.30 – 15.30 UHR
WO:	BACKHAUS BRETTACH
ALTER:	6 – 11 JAHRE
GEBÜHR:	3,00€
VERANSTALTER:	LANDFRAUEN BRETTACH

FREIBADSPASS

Alles was wir brauchen ist Sonne und Badekleidung, dann ist der Badespaß perfekt!!
Lustige, schwierige und harte Nüssen gibt es an Land und im Wasser zu knacken.

wann:	**18.08.16 10.00 – 12.00 Uhr**
wo:	**Freibad Langenbeutingen**
alter:	**6 – 12 Jahre**
gebühr:	**Eintritt Frei**
veranstalter:	**TSV Langenbeutingen u. Frau Rink**

SCHNUPPER-TENNIS

Die Tennisabteilung des TSV Brettach bietet ein paar "Schnupperstunden " Tennis unter Anleitung eines erfahrenen Trainers sowie dessen Helfer/Innen aus dem Verein. Grundkenntnisse und Spaß im/am Tennisspiel sollen in spielerischer, fröhlicher Form vermittelt werden. Gegen 13:00 Uhr werden wir den teilnehmenden Kinder ein Teilnehmerzertifikat aushändigen und alle bekommen eine Wurst im Weck und ein Getränk.
Wer hat, darf gerne einen Tennisschläger mitbringen.
Bitte bei der Anmeldung angeben.
Die Tennisabteilung freut sich auf euer Kommen. Bei Regen fällt die Veranstaltung aus.

wann:	**19.08.16 10.00 – 13.30 Uhr**
wo:	**Tennisanlage TA TSV Brettach**
alter:	**8 – 12 Jahre**
gebühr:	**kostenfrei**
veranstalter:	**Tennisabteilung TSV Brettach**
mitbringen:	**Sportkleidung, Sportschuhe, Mütze evtl. Getränk**

NACHTWANDERUNG

... dazu seid Ihr heute eingeladen. Zuerst geht es mit dem Bus von der Grundschule Brettach nach Langenbeutingen zur Talhalle (alternativ Treffpunkt Talhalle 18.20 Uhr). Weiter geht es zu Fuß zur Kelter in den Weinbergen, wo ein leckeres Vesper, Spiel und Spaß für Jung und Alt warten. Mit Beginn der Dämmerung wandern alle mit Taschenlampen bewaffnet zurück zur Talhalle und fahren mit dem Bus nach Brettach an den Startpunkt. Die Wanderung findet bei jedem Wetter statt.
Abfahrt Grundschule Brettach um 18.00 Uhr.

Hinweis: Eltern als Begleitpersonen sind erwünscht. Bitte auf der Anmeldung die Personenzahl angeben. Taschenlampe und festes Schuhwerk erforderlich.

wann:	19.08.16 18.00 – 22.00 Uhr
alter:	6 - 12 Jahre
gebühr:	3,00€ + 1,00€ für den bus
veranstalter:	schwäb. albverein neuenstadt

JUMPINGFITNESS FÜR KIDS

mit 100% spassfaktor springen wir auf aktuelle hits auf em trampolin. im mittelpunkt steht die entwicklung des eigenen körpergefühls und die freude an der musk

wann:	27.08.16 10.00 – 11.30 uhr
alter:	8 – 10 Jahre
wo:	gemeindehalle brettach
gebühr:	4,00 €
veranstalter:	TSV Rettach
mitbringen:	sportliche kleidung, turnschuhe, getränk

JEDER SCHUSS EIN TREFFER

Auch in diesem Jahr laden die Schützenfreunde Kochersteinsfeld nicht nur die Kinder aus Hardthausen auf die Schießanlage zum Vergleichsschießen ein, sondern auch interessierte Kinder aus Langenbrettach, Neuenstadt und Möckmühl. Ihr seid aufgerufen den Meisterschützen zu ermitteln! Ob das Ziel so leicht zu treffen ist?

wichtig:
Eine gesonderte Einverständniserklärung der Eltern muss unterschrieben zur Veranstaltung mitgenommen werden. Ohne diese Erklärung ist keine Teilnahme möglich. Eltern, die teilnehmen möchten, sollen sich bitte direkt beim Veranstalter unter Tel. 07139/1466 anmelden.

wann:	**27.08.16 14.00 – 17.00 Uhr**
wo:	**vereinsheim schützenfreunde kochersteinsfeld**
alter:	**12 – 15 Jahre**
gebühr:	**3,00€**
veranstalter:	**schützenverein hardthausen**

GEO-ERLEBNIS-PROGRAMM IM STEINBRUCH

DR. ANDREAS LANDMANN, EDELSTEIN- UND DIAMANTGUTACHER UND MINERALOGE, BEGIBT SICH MIT EUCH AUF DIE SUCHE NACH MINERALIEN UND FOSSILIEN – EIN NATURERLEBNIS PUR !
WIR TREFFEN UNS UM 8.30 UHR AM PARKPLATZ DER ALTEN SCHULE IN BRETTACH. IN FAHRGEMEINSCHAFTE FAHREN WIR NACH WEISSLENSBURG ODER UNTEROHRN.
BITTE BEI ANMELDUNG ANGEBEN WER SICH AM FAHRDIENST BETEILIGEN KANN.
WERKKZEUG STELLT HERR DR. LANDMANN ZUR VERFÜGUNG.
BITTE UNBEDINGT FAHRRADHELM ALS SCHUTZ IM STEINBRUCH MITBRINGEN.

WANN:	26.08.16 8.30 – 12.00 UHR
WO:	PARKPLATZ ALTE SCHULE BRETTACH
ALTER:	7 – 14 JAHRE
GEBÜHR:	10,00€
VERANSTALTER:	GEMEINDE LANGENBRETTACH
MITBRINGEN:	ALTE KLEIDUNG, GETRÄNK, FAHRRADHELM, HANDSCHUHE

INLINESKATEN AUF DEM HOCKENHEIMRING

AUF DEM HOCKENHEIMRING KÖNNT IHR DIE IDEALLINIE DER RENNSTRECKE MIT INLINESKATES TESTEN. DIE 4.574KM LANGE STRECKE IST VON 18.00 UHR BIS 22.00 UHR FREI FÜR DAS "'SKATE-DATE" UND MACHT INLINERN ZU EINEM EINZIGARTIGEN ERLEBNIS.VORAUSSETZUNG FÜR DIE TEILNAHME IST ABER, DASS IHR INLINERFAHREN KÖNNT.

INLINESKATES, HELM UND SCHONER, ETWAS ZU TRINKEN UND EVTL. EIN KLEINES VESPER MITNEHMEN.
EINVERSTÄNDNISERKLÄRUNG DER ELTERN MUSS BEI DER ABFAHRT VORLIEGEN. OHNE DIESE KANN KEIN KIND MITFAHREN. SOLLTE DAS KIND OHNE SCHONER UND HELM FAHREN DÜRFEN MUSS DAS AUF DER EINVERSTÄNDNISERKLÄRUNG DRAUF STEHEN

WANN:	30.08.16
ABFAHRT:	16.30 UHR DISCHER, TREFFPUNKT 16.15 UHR
ANKUNFT:	CA. 23.15 – 23.30 UHR UHR DISCHER
ALTER:	9 – 14 JAHRE
GEBÜHR:	9,00€ BUS + EINTRITT
VERANSTALTER:	GEMEINDE LANGENBRETTACH

STOCKBROT SELBER MACHEN

HEUTE HEIßT ES ERSTMAL KRÄFTIG TEIG KNETEN! WIR ZEIGEN EUCH WIE IHR SELBST VERSCHIEDENE STOCKBROTTEIGE HERSTELLT UND ANSCHLIEßEND KÖNNT IHR AM LAGERFEUER LECKERE STOCKBROTE SELBST ZUBEREITEN.

WANN:	**02.09.16 15.00 – 18.30 UHR**
WO:	**TREFFPUNKT BRETTACHER MÜHLE**
ALTER:	**9 – 14 JAHRE**
GEBÜHR:	**5,00€**
VERANSTALTER:	**FRAUENLISTE**
MITBRINGEN:	**ALTE KLEIDUNG UND SONNENSCHUTZ**

ÜBER DEN WOLKEN

... DAS HAST DU BESTIMMT AUCH SCHON MAL GEHÖRT. ES INTERESSIERT DICH? DU SCHAUST BEIM VORBEIFAHREN IMMER AUF DEN FLUGPLATZ? DANN BIST DU HIER GENAU RICHTIG - HEUTE BEKOMMST DU EINEN EINBLICK IN DEN FLUGSPORT UND DEN FLUGBETRIEB. EIN FLUGLEHRER ERKLÄRT DIR WIE SEGELFLIEGEN ÜBERHAUPT FUNKTIONIERT. ABSOLUTES HIGHLIGHT IST DANN NATÜRLICH EIN FLUG IM SEGELFLUGZEUG. ZUR STÄRKUNG GIBT ES NOCH EINE GRILLWURST UND ETWAS ZU TRINKEN.

DIE AUSGEFÜLLTE UND UNTERSCHRIEBENE HAFTUNGS-BESCHRÄNKUNGSERKLÄRUNG MIT DEINER UNTERSCHRIFT UND DER UNTERSCHRIFT BEIDER ELTERNTEILE BITTE UNBEDINGT MITBRINGEN!

WANN:	03.09.16 10.00 – 17.00 UHR
WO:	FLUGSPORTPLATZ, FLÜRLE
ALTER:	12 – 15 JAHRE
GEBÜHR:	10,00€
VERANSTALTER:	FLUGSPORTGRUPPE ÖHRINGEN
MITBRINGEN:	MÜTZE WEGEN DER SONNE

STEINZEIT MIT SPECKSTEIN FÜR MÄDCHEN

MAMMUT, PFERD UND HÖHLENBÄR ... HABEN DIE MENSCHEN IN DER EISZEIT IN STEIN GERITZT ODER AUS GEWEIH UND ELFENBEIN ODER STEIN GEFORMT. VIELLEICHT HAST DU JA AUCH LUST? DANN BRING DOCH BITTE EIN BILD VON EINEM TIER MIT. WIR ARBEITEN MIT SPECKSTEIN.. NATÜRLICH KANNST DU AUCH ANDERES MACHEN: FIGUREN, HERZEN, EINEN ANHÄNGER, EINEN HANDSCHMEICHLER ODER WAS DIR SONST NOCH EINFÄLLT FÜR DICH SELBST ODER ZUM VERSCHENKEN.

WANN:	07.09.16 14.30 – 17.30 UHR
WO:	SPIELPLATZ MÜHLWIESE
ALTER:	9 – 14 JAHRE
GEBÜHR:	5,00€
VERANSTALTER:	FRAUENLISTE
MITBRINGEN:	ALTES HANDTUCH, GETRÄNK, SONNENSCHUTZ

WIR FLIEGEN ZUM MOND

... ODER NICHT GANZ SO WEIT ...

BESUCH DES DEUTSCHEN ZENTRUMS FÜR LUFT – UND RAUMFAHRT IN LAMPOLDSHAUSEN
WIR BAUEN EINE WASSERRAKETE UND FÜHREN DANAC NOCH EINIGE WEITERE ASTRONOMISHE BZW. PHYSIKALISCHE EXPERIMENTE DURCH. BEI EINEM BESUCH DURCH DAS FORUM WERDEN ALLE UNSERE FRAGEN BEANTWORTET. WIR HABEN DIE GELEGENHEIT FILME DU EXPONATE AUS ÜBER 50 JAHREN RAUMFAHRTGESCHICHTE ZU BESTAUNEN

WANN:	**07.09.16 12.30 – 18.00 UHR**
TREFFPUNKT:	**BUSHALTESTELLE DISCHER**
ALTER:	**10 – 12 JAHRE**
GEBÜHR:	**5,00**
VERANSTALTER:	**MÄNNERCHOR BRETTACH**

ERSTE HILFE FÜR KINDER

IM "BÄRENHOSPITAL" IN NEUENSTADT LERNT IHR WAS ÜBER ERSTE HILFE UND DÜRFT DIES AUCH ÜBEN. ES WERDEN SPANNENDE VERLETZUNGEN GESCHMINKT UND EIN RETTUNGSWAGEN BESICHTIGT. ZUM ABSCHLUSS BEKOMMT JEDER EINE GRILLWURST.

WANN:	08.09.16 14.30 – 17.30 UHR
WO:	DRK MAGAZIN, SCHAFGASSE , NEUENSTADT
ALTER:	6 – 16 JAHRE
GEBÜHR:	2,00€
MITBRINGEN:	SONNENSCHUTZ UND MÜTZE

AUF DEN HUND GEKOMMEN

SICHER IST DER WUNSCH BEI VIELEN VON EUCH GROß. HEUTE KÖNNT IHR AN VERSCHIEDENEN STATIONEN DEN UMGANG MIT EINEM HUND ÜBEN UND DEN "BESTEN FREUND" DES MENSCHEN BESSER KENNENLERNEN. ZUR STÄRKUNG GIBT ES EINEN KLEINEN IMBISS UND EIN GETRÄNK.

WANN:	**10.09.16 14.00 – 16.00 UHR**
WO:	**GELÄNDE HUNDESPORTVEREIN BRETTACH**
ALTER:	**7 – 12 JAHRE**
GEBÜHR:	**3,00€**
VERANSTALTER:	**HUNDESPORTVEREIN BRETTACH**
MITBRINGEN:	**WETTERFESTE KLEIDUNG UND FESTES SCHUHWERK.**

BITTE KEINE EIGENEN HUNDE MITBRINGEN!

Anmelderegeln!

- Die Anmeldung ist **ab sofort bis 15.07.2016** möglich. Den Anmeldezettel einfach in den Briefkasten am Rathaus in Brettach werfen. Die Reihenfolge des Eingangs spielt keine Rolle. Anschließend erhält jeder einen Ferienpass mit Zahlungsaufforderung für eventuelle Kosten. Diese müssen bis zum genannten Zeitpunkt bezahlt werden, ansonsten ist eine Teilnahme nicht möglich.
- Angegebene Endzeiten bei einzelnen Programmpunkten sind nur ungefähre Angaben. Bitte bei Beginn mit dem Veranstalter klären, wann die Kinder, wenn nötig, wieder abgeholt werden können.
- Bitte bei der Anmeldung die Telefonnummer angeben und die Altersbegrenzung beachten. Die **allgemeine** Einverständniserklärung der Eltern für die Teilnahme am Kinderferienprogramm ist zwingend notwendig und muss zusammen mit der Anmeldung abgegeben werden. Ansonsten kann die Anmeldung nicht angenommen werden.
- Bei manchen Programmpunkten ist noch eine **gesonderte** Einverständniserklärung der Eltern notwendig. Diese wird zusammen mit dem Ferienpass verschickt und muss bis zum Ende der Zahlfrist im Rathaus abgegeben werden.
- Für alle Teilnehmer am Kinderferienprogramm besteht Unfallversicherungsschutz. Die Aufsichtspflicht der ehrenamtlich tätigen Mitarbeiter und Helfer erstreckt sich jedoch nur auf die Dauer der einzelnen Programmpunkte.
- Bitte vor der Veranstaltung im Rathaus unter 07139 / 9306-41 Bescheid geben, wenn ein Kind an einem Programmpunkt z.B. wegen Krankheit nicht teilnehmen kann. Es könnte sein, dass Kinder von der Warteliste nachrücken können.
- Bitte nur anmelden, wenn auch voraussichtlich an dem Programmpunkt teilgenommen werden kann. Die Veranstalter stellen sich auf die gemeldete Anzahl Kinder ein und es ist sehr ärgerlich, wenn nur die Hälfte kommt.
- Weitere Anmeldeformulare gibt es im Rathaus bei Claudia Erbe

!!Achtung!!

Die Anmeldung ist nur zusammen mit der unterschriebenen Einverständniserklärung der Eltern gültig!

Gesonderte Einverständniserklärungen für einzelne Veranstaltungen müssen bei Bezahlung vorliegen. Ohne die unterschriebenen Erklärungen können die Kinder **nicht** teilnehmen.

ANMELDUNG

Name, Vorname des **teilnehmenden Kindes**

Name, Vorname eines **Elternteils**

Straße

Alter

Telefon

Email

Allergien oder sonstiges, was man wissen muss

Ich möchte bei folgenden Veranstaltungen mitmachen:

- ❍ Fussball-Olympiade
- ❍ Naschkatzen 10.00 – 12.00 Uhr
- ❍ Naschkatzen 13.30 – 15.30 Uhr
- ❍ Freibadspaß
- ❍ Schnupper-Tennis
- ❍ Nachtwanderung
- ❍ Geologie-Erlebnis-Tag
- ❍ Jumping Fitness
- ❍ Jeder Schuss ein Treffer
- ❍ Inliner
- ❍ Stockbrot
- ❍ Über den Wolken
- ❍ Wir fliegen zum Mond
- ❍ Erste Hilfe für Kinder
- ❍ Auf den Hund gekommen

EINVERSTÄNDNISERKLÄRUNGDER ELTERN

Hiermit erlaube ich meiner Tochter/ meinem Sohn

_____

an den angegebenen Veranstaltungspunkten des Sommerferienprogramms 2016 der Gemeinde Langenbrettach teilzunehmen.

Für die Dauer der einzelnen Veranstaltungen übertrage ich/wir die Erziehungsverantwortung und die Aufsicht den Veranstaltern.

Für die Veranstaltung besteht eine Unfall- und Haftpflichtversicherung. Die Veranstalter haften nicht für Schäden, die durch Nichtbefolgen von Weisungen der Aufsichtsperson verursacht werden.

Im Übrigen haften die Veranstalter für Schäden nur insoweit, als sie durch die Versicherungs-summe gedeckt sind.

Des Weiteren bin ich damit einverstanden, dass Fotos auf denen mein Kinde zu sehen ist, im Mitteilungsblatt und auf der Homepage der Gemeinde Langenbrettach veröffentlicht werden können.

Langenbrettach, den _____

_____

Unterschrift des Erziehungsberechtigten

„Wilde Wochenenden“ in der Wilhelma

Kurzvorträge: Wie die Biene in der Großstadt guten Honig schafft

Eine Landflucht droht nicht gerade bei den Bienen. Doch die gestreiften Insekten kommen auch in der Großstadt erstaunlich gut klar. Und dabei kann etwas richtig Gutes herauskommen, wie der beliebte „Wilhelma-Honig“. Denn im Zoologisch-Botanischen Garten Stuttgart gibt es nicht nur ein Bienenvolk im Insektarium, wo man viel über das komplexe Zusammenleben der wichtigsten Pflanzenbestäuber lernen kann. Auf der Anhöhe am Aussichtspunkt Belvedere stehen freie Bienenstöcke, die Richard Odemer aus Neuhausen auf den Fildern betreut. Der leidenschaftliche Imker berichtet in der Reihe der „Wilden Wochenenden“ am kommenden Sonntag, 10. Juli, um 15 Uhr und 16 Uhr in zwei unterhaltsamen Kurzvorträgen, was die Bienen ausmacht: Warum ist auch die Großstadt für Bienen attraktiv? Wie entsteht Honig? Und wie schmeckt der eigentlich hier? Kostproben gibt es kostenlos, so wie auch die Teilnahme an den Vorträgen in der Wilhelmaschule unterhalb der Geiervoliere bereits im Eintrittspreis enthalten ist. Kleine Spenden für den Artenschutz sind aber jederzeit willkommen.
Foto: Richard Odemer

Neues aus dem Heidelberger Zoo

Blessbock-Herde vergrößert sich

In die Blessbock-Herde in Zoo Heidelberg kommt Bewegung. Der diesjährige Nachwuchs – der jüngste Bock kam am 22. Juni zur Welt – springt und tollt gemeinsam mit den Elterntieren bereits auf der Außenanlage umher. Als typische Fluchttiere unternehmen die Jungtiere gleich nach der Geburt die ersten Steh- und Gehversuche und stehen wenige Minuten später schon mehr oder weniger sicher auf den Beinen.

Das erst wenige Tage alte Kalb bleibt trotz aller Neugier noch nah bei seiner Mutter und wird bald mit den anderen Tieren auf der weitläufigen Afrikaanlage umherstreifen und seine Umgebung erkunden. Interessant zu beobachten ist das Zusammenspiel mit den anderen Bewohnern auf der Anlage: In Heidelberg leben die Blessböcke gemeinsam mit Großen Kudus, Zebras und Straußen auf einem Terrain, das hinüber bis zu dem Teich der Pelikane reicht. Solche Vergesellschaftungen sind in modernen Zoos inzwischen üblich, aber es ist für Besucher und Zoomitarbeiter immer wieder aufs Neue ein spannendes Bild, die vergesellschafteten Tiere in Interaktion zu erleben.
Blessböcke verdanken ihren Namen der auffälligen Blesse, die sich über den gesamten Nasenrücken zieht. Bei den Jungtieren ist diese jedoch noch nicht ausgebildet: Der Nachwuchs trägt ein hellbraunes Jugendkleid, mit dem er in den Landschaften seiner Heimat gut getarnt ist.
Diese Antilopenart ist nur im südlichen Südafrika heimisch. Die geselligen Paarhufer ernähren sich ausschließlich von Gräsern und Kräutern, die wegen ihrer schwer verdaulichen Zusammensetzung wiedergekäut werden müssen.
In Südafrika gab es vom Blessbock Ende des 19. Jahrhunderts nur noch etwa 2.000 Tiere, er war von der Ausrottung gefährdet. Nur durch ein besonderes Auswilderungsprogramm von Tieren aus den ansässigen Tierparks und Zoos konnte der Bestand wieder stabilisiert werden, sodass inzwischen wieder über 200.000 Blessböcke im südlichen Afrika leben.

Schwarzacher Wildpark

Bunte Bentheimer Schweine – eine gefährdete Tierrasse

Ein kleines Drama spielte sich vergangenen Spätherbst im Schwarzacher Tierpark ab: Bingo, der 250 Kilo schwere Eber aus der Rasse der Bunten Bentheimer Schweine, wurde von den beiden Sauen getrennt und in einen eigenen Stall „verbannt“. Tierpfleger Martin Pfeil wollte den Schweinedamen Cleo und Miri Erholungszeit gönnen, damit sie nicht ständig trächtig werden. Aber Bingo hatte keine Lust auf Enthaltsamkeit, Bingo wollte zu seinen „Mädels“! Das Problem war ein dicker Baumstamm, der im Schweine-Freigelände zwischen Bingo und den Damen lag. Aber Bingo überwand den Baumstamm, und am nächsten Tag tummelten sich die drei einträchtig auf der „Frauenseite“. Daraufhin erhöhte Martin Pfeil das Hindernis durch einen stromführenden Draht. Doch Bingo war pfiffig, legte isolierendes Stroh auf den Draht und war flugs wieder bei seinen Mädels. Der Erfolg zeigte sich im Frühjahr: Fünf Ferkelchen kamen nach knapp viermonatiger Tragezeit zur Welt, wurden von ihrer Muttersau Cleo gesäugt und bewacht. Der Tierpfleger kam in dieser Zeit nicht an die Sau heran, denn das Muttertier achtete wehrhaft darauf, dass keiner ihren Ferkelchen zu nahe kam. Jetzt sind die Bentheimer Schweinchen schon kräftig gewachsen und haben eine Menge Gewicht zugelegt.

Na, Besuch?

Die Rasse „Buntes Bentheimer Schwein“ hätte fast ein viel größeres Drama erlebt und wäre ausgestorben, denn das genügsame Landschwein kam in den 1960er- bis 1980er-Jahren aus der „Mode“. Die Schweinerasse hatte einen Nachteil, nämlich die dicke Rückenschwarte. Kaum jemand wollte noch fettes Schweinefleisch essen. Also kümmerten sich die Schweinezüchter um magere Rassen. Das Bunte Bentheimer Schwein wurde nur noch auf einem einzigen Hof gezüchtet. Heute sorgt der Verein zur Erhaltung des Bunten Bentheimer Schweines e.V. dafür, dass die alte Landrasse wegen ihrer kulturhistorischen Bedeutung, als Genreserve und wegen der Anspruchslosigkeit der Tiere langfristig erhalten wird. Aber auch im Schwarzacher Wildpark gibt es die Rasse noch, ein aktiver Beitrag zur Erhaltung des Bunten Bentheimer Schweines.

TRAUER

Bernd Siegel
Steingestaltung
Steinbildhauermeister • Steinmetzmeister • staatl. gepr. Steintechniker
Grabmale - Restauration - alles aus Stein
Bahnhofstraße 13 • 74861 Neudenau
Telefon 06264 926444 • Fax 926445
Grabmalbeschriftung auf dem Friedhof
Mobil
01 70 / 2 83 31 70

SCHUMM
Kreativität und Erfahrung
Natursteinarbeiten
Reeßweg 4 - 74626 Bitzfeld
Tel.: 07946 / 2613
www.schumm-natursteine.de
Grabmale - Treppen - Fenstersimse - Küchenarbeitsplatten

FÜR ERINNERUNGEN MIT STIL
MAURER
GRABMALE
EINE DER GRÖSSTEN UND SCHÖNSTEN GRAB-MALAUSSTELLUNGEN BADEN-WÜRTTEMBERGS
• Fachmännische und persönliche Beratung.
• Qualitativ hochwertige und erstklassige Arbeiten.
• Schöne, individuelle Grabmale nach Kundenwunsch und zu günstigen Festpreisen.
• Lieferung und Aufstellung auf allen Friedhöfen in ganz Baden Württemberg ohne Mehrpreis!
Salinenstraße 31 · 74177 Bad Friedrichshall
Tel. 0 71 36/95 96-0 · www.maurer-grabmale.de

Nie fühlt man sich so unendlich hilflos, wie bei dem Versuch, tröstliche Worte zu einem großen Verlust auszusprechen. Ich werde es nicht versuchen. Aber: Ich werde einfach da sein!

DS

Mathilde Enchelmaier

Herzlichen Dank

sagen wir allen, die sich in stiller Trauer mit uns verbunden fühlten und ihre Anteilnahme auf so vielfältige Weise zum Ausdruck brachten.

Vielen Dank auch denen, die an der Beisetzung mitgewirkt haben.

Im Namen der Familien
Peter und Rolf Enchelmaier

Danke für die herzliche Anteilnahme und die tröstenden Worte, die wir beim Abschied von unserer lieben Mutter und Oma

Else Ehmann

in vielfältiger Weise erfahren haben.

Danke...

- den guten Nachbarn, Freunden, Verwandten und Bekannten, die sie bis ins hohe Alter geschätzt, besucht und begleitet haben
- den Mitarbeiterinnen der Diakoniestation Neuenstadt für die fürsorgliche Betreuung
- dem Bestatter, Herrn Wurst, für die kompetente Betreuung und Begleitung
- Herrn Pfarrer Heinritz und dem Beerdigungschor für die würdevolle Gestaltung des Trauergottesdienstes
- für die schönen Blumengebinde und Kränze, gestaltet von Familie Kronmüller
- für die zahlreichen Zuwendungen für späteren Grabschmuck
- allen, die sie im Leben und auf ihrem letzten Weg begleitet haben.

Familie Walter Ehmann
Familie Sigrid Kern

Internationale Highland Games in Angelbachtal vom 8. – 10. Juli / Große Pipe-Competition

Starke Männer und Frauen kämpfen im Rock um die Punkte

(op). Vom 8. bis 10. Juli finden in Angelbachtal die 11. Internationalen Highland Games statt. Für drei tolle Tage ziehen die Schotten ein und werden Schloss und Park in Angelbachtal erobern.

Am Sonnabend findet der große Musikwettbewerb der vielen Dudelsackband statt. *Fotos: LM-Archiv*

Die „Heavies" tragen die Deutschen Meisterschaften aus.

Geboten wird an beiden Tagen ein niveauvolles und abwechslungsreiches Programm für die ganze Familie. Hier ist für jeden etwas dabei und die Highland Games sind mittlerweile eine echte Tradition in Angelbachtal geworden.

Musikwettbewerb

Viele verschiedene Dudelsackbands – die so genannten „Pipes & Drums" aus der Region haben ihr Kommen schon zugesagt. Sie werden an beiden Tagen auf dem Platz sein, sich unters Volk mischen und in ihren typischen Formationen musizieren und marschieren. Am Sonnabend findet der große Musikwettbewerb, die sogenannte „Pipe-Competition" der Bands statt. Es werden wieder bis zu 300 Musiker auf dem Platz sein und spielen.

Highland Games

Das Highlight der Games sind die Deutschen Meisterschaften der Heavies, die in diesem Jahr in Angelbachtal ausgetragen werden.

Ein weiterer Schwerpunkt liegt auf den Teamwettkämpfen der Highland Games, die als offener Wettbewerb ausgetragen werden. Für eine Mannschaft müssen sich fünf Teilnehmer zusammenfinden. Sie treten im Kilt an und müssen am Sonnabend in den folgenden Disziplinen kämpfen: Baumstammwerfen, Gewichthochwurf, Steinstoßen, Fassrollen, Stammslalom, Bogenschießen. Tauziehen ist die Königsdisziplin.

Markttreiben und Lagerleben

Zu den Highland Games wird den Besuchern im Schlosspark ein buntes schottisch-keltisches Programm geboten. Markthändler mit schottischen Waren und keltischem Hintergrund werden ihre Sortimente anpreisen. Vom Dudelsack über den Kilt bis zum Bogen oder Schmuck wird alles vertreten sein.

Viele Clans werden auf dem Platz ihr Lager aufschlagen. Sie freuen sich auf Besucher, um mit ihnen über ihr Hobby ins Gespräch zu kommen. Über Whisky kann man sich informieren und auch in Lederwaren stöbern. Auch für das leibliche Wohl wird mit vielen Spezialitäten aus dem Whisky-Land gut gesorgt.

Live-Musik

Am Samstagabend wird es live Scottish- und Irish-Folk von der Bühne geben. Als High-Act des Sonnabends geben sich Selfish Murphy die Ehre.

Kinder Highland Games

Für die Kleinen und Kleinsten werden eigene Highland Games mit eigener Siegerehrung ausgerichtet. Mit entsprechend angepassten Disziplinen und Gewichten sollen sich hier die Jüngsten im traditionellen Sport erproben. Erfahrene Betreuer kümmern sich um die nachwachsende Generation. Das Filzen von Stoffen und ihre Verarbeitung zu Kunstwerken sowie ein Malwettbewerb stehen ebenso auf dem Programm wie die schottische Losbude, das Erlernen eines schottischen Tanzes und ein Fackelumzug. Den Abschluss bildet abends ein Lagerfeuer mit Stockbrotessen.

Weitere Informationen

www.highland-games.info

Urlaubscomedy mit Andrea Volk im Wasserschloss Bad Rappenau: „Juhu, wir verreisen - 100% Urlaubscomedy"

Ungewöhnlicher Selbstfindungstrip in einer durchgeknallten Reisegruppe

(egs). Am Mittwoch, 13. Juli, 19.30 Uhr, präsentiert Andrea Volk im Wasserschloss Bad Rappenau ihr Programm „Juhu, wir verreisen - 100% Urlaubscomedy".

Andrea Volk geht auf Reisen *Foto: av*

Möchte ich wirklich Urlaub machen – oder nehme ich meinen Mann mit? Und wenn - wohin? Fragt sich Frau Volk, von Liebe und Finanznot gebeutelt und Entdeckerfreude getrieben. Und landet gemeinsam mit dem Liebsten auf einem Campingplatz in Schleswig-Holstein. Gefangen zwischen Attraktionen wie der Ameisenstraße im Zelt, dem Kampf mit dem Schlafsack und dem Wettgrillen der Männer.

Nichts, was einen aus der Ruhe bringen sollte, denn der Trend geht zur Esoterik: Das neue Weitweit-weg ist die Reise zum „inneren Kind". Doch oft heißt das „innere Kind" ‚Kevin allein zu Haus'. Andrea Volk nimmt ihr Publikum mit auf einen ungewöhnlichen Selbstfindungstrip einer durchgeknallten Reisegruppe. Da bleibt als letzte Alternative nur die Kreuzfahrt in andere Regionen der Welt. Andere Kulturen entdecken – und das nicht nur in Duisburg-Marxloh. Ein herrlicher Urlaub zu alten, längst ausgestorben geglaubten Artefakten – wie dem Nörgel-Deutschen on Tour.

Ein sonniger Mix aus herzerfrischender Comedy, bissig-bösem Kabarett und traumschönen Geschichten unter der Regie von Tillmann Courth.

Karten für die Veranstaltung „Juhu, wir verreisen – 100% Urlaubscomedy" am Mittwoch, dem 13. Juli, um 19.30 Uhr im Dachgeschoss des Wasserschlosses Bad Rappenau kosten 12 Euro im Vorverkauf und 14 Euro an der Abendkasse.

Info: www.badrappenau.de

Großes Sportevent in Karlsdorf-Neuthard

Volksbank Summertime Triathlon 2016

Karlsdorf-Neuthard. (pm/red). Am Sonntag, 7. August, findet in Karlsdorf-Neuthard wieder der Volksbank Summertime Triathlon statt.

Start ist am Sieben-Erlen-See, das Ziel im Altenbürgstadion. Der Summertime Triathlon steht unter der Schirmherrschaft von Bürgermeister Sven Weigt und ist gleichzeitig ein Wettkampf für Vereinsmeisterschaften von Triathlon-Vereinen. Sowohl beim Sprint als auch auf der Olympischen Distanz ist eine Staffelteilnahme möglich, auf der Website gibt es eine Staffelbörse.

Endlich am Ziel.

Um 9.30 Uhr startet der Sprint (inkl. Staffeln; 0,75-23-6,6 Kilometer) und ab 10.45 Uhr die Olympische Distanz (inkl. Staffeln; 1,5-40-10 Kilometer). Letztes Jahr gingen etwa 900 Sportlerinnen und Sportler an den Start. In den Jahren zuvor lag die Teilnehmerzahl bei über 800. Zwischen 2.000 bis 3.000 Zuschauer positionieren sich an der Strecke, um die Athleten anzufeuern. Für ein Triathlon-Fest für die ganze Familie sorgt die Bewirtung im Altenbürgstadion. Im Zielbereich findet zudem eine Triathlon-Messe statt.

Geschwommen wird im Sieben-Erlen-See in Karlsdorf-Neuthard. Dort befindet sich auch die erste Wechselzone. Die Radstrecke führt über zwei bis drei Runden zum Altenbürgstadion. Hier befinden sich auch die zweite Wechselzone und das Ziel. Gelaufen wird auf einer 3,3-Kilometer-Runde. Die Wettkampfstrecke ist nicht nur sehr schnell, sondern auch ausgesprochen zuschauerfreundlich, da man die Möglichkeit hat, den Wettkampf über alle Disziplinen hinweg zu verfolgen. Zudem werden weitere sogenannte Hotspots auf der Strecke für Stimmung sorgen.

Die Radstrecke des Triathlons gilt als besonders schnell. *Fotos: pr*

Die Radstrecke ist besonders schnell und hat mit dem Neutharder Kreisel am Ortsausgang Richtung Büchenau einen neuen Hotspot für Zuschauer. Die Gesamt-Sieger über die Sprintdistanz und die Olympische Kurzdistanz erhalten je ein Gramm Gold. Die schnellste Sportlerin und der schnellste Sportler aus der Gemeinde Karlsdorf-Neuthard, die den Sprint oder die Olympische Distanz komplett bestreiten, werden extra geehrt.

Anmeldung:

Meldeschluss ist der 31. Juli, sofern die maximale Teilnehmerzahl nicht vorher erreicht ist. Anmeldung und weitere Informationen unter www.summertime-triathlon.de.

Handball: Rhein-Neckar Löwen

Alte Bekannte in der Champions League

Mannheim. (pm). Die Rhein-Neckar Löwen treffen in der kommenden Gruppenphase der VELUX EHF Champions League auf bekannte Gesichter.

Der Deutsche Meister bekommt es in Gruppe B mit dem Titelverteidiger und polnischen Meister KS Vive Tauron Kielce, dem mazedonischen Meister Vardar Skopje, dem kroatischen Meister HC Prvo plinarskodrustvo Zagreb, dem weißrussischen Meister HC Meshkov Brest, dem slowenischen Meister RK Celje Pivovarna Lasko, dem schwedischen Meister IFK Kristianstad und dem ungarischen Vizemeister MOL-Pick Szeged zu tun.

„Das ist eine harte Gruppe mit vielen Reisen nach Osteuropa, ich hatte durchaus ein paar andere Gegner als Wunsch", kommentiert Löwen-Trainer Nikolaj Jacobsen die Auslosung im dänischen Glostrup. „Mit KS Vive Tauron Kielce empfangen wir den Titelverteidiger der Champions League, Pick Szeged, Vardar Skopje und Kristianstad hatten wir bereits in der vergangenen Saison in der Gruppenphase, auch Zagreb ist eine sehr starke Mannschaft, wie wir im vergangenen Achtelfinale leidvoll erkennen mussten", so Löwen-Geschäftsführerin Jennifer Kettemann.

Die Löwen starten mit einem Auswärtsspiel Ende September in Ungarn bei MOL-Pick Szeged. Die genauen Spieltermine sind noch nicht terminiert.

Im September startet die Saison 2016/17. *Foto: bm - LM/Archivbild*

Gewichtheben

Quali für Olympia

Heidelberg. (seo). Das „Team Rio" der Metropolregion Rhein-Neckar schickt fünf Gewichtheber zu den Olympischen Spielen nach Rio. Nachdem bei den Männern die Delegation bereits seit der EM im April feststand, qualifizierten sich die Damen über den Großen Preis von Deutschland, der am Wochenende in Heidelberg stattfand. Völlig überraschend stemmte dort Sabine Kusterer aus Karlsruhe die Norm von 202 kg in der 58-Kilo-Klasse. Bei den Herren gehen die Superschwergewichtler Almir Velagic (Speyer) und Alexej Prochorow (Baunatal) sowie Jürgen Spieß (Speyer/bis 105 kg) und Nico Müller (Obrigheim/bis 77 kg) in Rio an den Start.

LOKALMATADOR.DE OPTIMAL LOKAL
Viele weitere Berichte aus dem Bereich „Sport Regional" finden Sie unter www.lokalmatador.de Rubrik Nachrichten/Sport

Jetzt profitieren mit der NUSSBAUM*CARD*

Verlosungen

3x2 Karten für „Freischütz“
Veranstaltungstermin:
31.07.2016, 17.00 Uhr
Schlossfestpiele Zwingenberg
Teilnahmeschluss:
Donnerstag,14.07.2016

4x1 Karten für „Oliver Twist“
Veranstaltungstermin:
31.07.2016, 19.00 Uhr
Burgfestspiele Jagsthausen
Teilnahmeschluss:
Donnerstag,14.07.2016

Jetzt teilnehmen unter
www.VorteilePlus.de/Verlosungen

Mrs. Sporty Neckarsulm-Neuberg

Sie erhalten einen 7-Tages-Pass gratis
Stuttgarter Straße 3, 74172 Neckarsulm

Und so funktioniert’s:

Durch das Vorzeigen der NUSSBAUM*CARD* bei den teilnehmenden Partnern kann bei Anlässen aller Art gespart werden:

Von Freizeit- und Wellness-Einrichtungen über die lokale Gastronomie bis hin zu Optikern, Blumengeschäften und vielem mehr!

Mehr dazu erfahren Sie auf
www.VorteilePlus.de

Bitte beachten Sie eventuelle weitere Einschränkungen für die aufgeführten Vorteile auf www.VorteilePlus.de. Sofern nicht anders angegeben gilt der Vorteil nur für den Karteninhaber und nicht für Begleitpersonen.

Tourist-Information Bad Wimpfen
50 % Nachlass auf die öffentliche Stadtführung in Bad Wimpfen
Carl-Ulrich-Straße 1, 74206 Bad Wimpfen

Burgfestspiele Jagsthausen
10 % Nachlass auf ausgewählte Burgfestspiele 2016
Schlossstraße 12, 74249 Jagsthausen

Cineplex Neckarsulm
1 € Rabatt auf den Eintrittspreis von Montag bis Donnerstag
Heiner-Fleischmann-Straße 10, 74172 Neckarsulm

Südwestdeutsche Salzwerke AG
Einzelpersonen bezahlen statt 9,50 € lediglich den Gruppeneintrittspreis von 8,00 €
Bergrat-Bilfinger-Straße 1, 74177 Bad Friedrichshall

Römermuseum Osterburken
Sie erhalten 1 € Nachlass auf den Erwachsenen-Eintrittspreis
Römerstraße 4, 74706 Osterburken

Sportcenter Oedheim
10 € Nachlass auf den 1. Monat bei Abschluss einer Fitness-Kurse-Flatrate (Laufzeit 12 Monate)
Am Willenbach 3, 74229 Oedheim

Theater Heilbronn
10 % Rabatt auf Schauspielinszenierungen im großen Haus
Berliner Platz 1, 74072 Heilbronn

Segway Touranbieter ene-konzepte
5 % Rabatt auf das ganzjährige Tourangebot
Lerchenstraße 28, 74177 Bad Friedrichshall

Gesundheitszentrum Logo Gundelsheim
Kostenloser Anfangsbefund vom Physiotherapeuten, 50 € Nachlass auf das Startpaket und zwei Wochen lang Mallia Zirkeltraining gratis
Gottlieb-Daimler-Straße 29, 74831 Gundelsheim

Happy Fitness
20 € Rabatt auf das Startpaket und 10 € Verzehrgutschein
Gottlieb-Daimler-Straße 50, 74831 Gundelsheim

Naturheilpraxis Sonja Maderholz
Bei einer Vitametik-Erstanwendung für zwei Personen zahlen Sie nur für eine Person
Wilhelm-Hauff-Straße 26,
74855 Haßmersheim-Neckarmühlbach

Schmitt Fußpflege-Praxis
Zu jeder Fußpflege mit Fußbad im Wert von 23 € erhalten Sie eine Fußmassage gratis
Bismarckstraße 21, 74177 Bad Friedrichshall

Loop Hair Julia Litschel
10 % Nachlass auf Waschen, Schneiden und Stylen
Heilbronner Straße 8, 74172 Neckarsulm

Pflegedienst Kieser GmbH
Sie erhalten eine Woche lang 50 % Rabatt auf das Mittagsmenü
Wilhelmstraße 42, 74172 Neckarsulm

Dialogo - Alexandra Köhle
20 % Rabatt auf das erste Stimmcoaching
Scheffelweg 7, 74206 Bad Wimpfen

Automeister Hans Pichinger GmbH
Kostenlose Fahrwerksüberprüfung mit ausführlichem Protokoll
Heiner-Fleischmann-Straße 3, 74172 Neckarsulm

NUSSBAUM MEDIEN

Dies ist ein Angebot der Nussbaum Medien Bad Friedrichshall GmbH & Co. KG.

Fragen beantwortet Ihnen gerne die G.S. Vertriebs GmbH unter
Tel. 06227 35828-30
info@gsvertrieb.de

Viele weitere Vorteile und Partner finden Sie auf www.VorteilePlus.de

Sie sind Unternehmer und haben Interesse an einer Partnerschaft? Schreiben Sie uns doch eine E-Mail an card@nussbaum-medien.de

VorteilePlus.de

STELLENMARKT

BÜROGEMEINSCHAFT
BRAUN
MICHEL
FELDER
IMMOBILIEN

WIR SUCHEN **TEL.: 07062/9246180**

Rüstiges Rentnerpaar sucht gepflegtes Haus mit idyllischem Garten in der Nähe der Enkelkinder zum Kauf **bis 500.000,-**

Erzieherin, Finanzierung gesichert, sucht eine schöne 3-Zi.-Whg mit Balkon oder Terrasse und Stellplatz **bis 250.000,-**

Weitere unveröffentlichte Immobilien im Angebot - Rufen Sie uns an!

BÜROGEMEINSCHAFT BRAUN-MICHELFELDER-IMMOBILIEN
71720 OBERSTENFELD, INFO@BRAMI-IMMO.DE

WER WIRBT, GEWINNT IMMER!

G.S Vertriebs GmbH

Dringend
Austräger gesucht!

Zur wöchentlichen Verteilung der Amts- und Mitteilungsblätter von Nussbaum Medien suchen wir zuverlässige

Austräger/-innen (ab 13 Jahren) in Langenbrettach (Brettach/Langenbeut.)

Das Nachrichtenblatt wird donnerstags verteilt.

Die Stelle ist geeignet für Hausfrauen, Rentner, Studenten und Schüler ab 13 Jahren (mit Lohnsteueridentifikationsnummer).

Interessiert? Sie erreichen uns zu den üblichen Geschäftszeiten unter:

Tel. 0 62 27 / 3 58 28 -30
Fax 0 62 27 / 3 58 28 -59
per **E-Mail**: info@gsvertrieb.de
oder per **Post**: G.S. Vertriebs GmbH
Opelstraße 1
68789 St. Leon-Rot

Im Auftrag von NUSSBAUM MEDIEN betreuen wir für ca. 100 Orte die Zustellung der Amts- und Mitteilungsblätter.

Bad Rappenauer Klassiktage
15. bis 24. Juli 2016

www.badrappenau-tourismus.de

Freitag, 15. Juli 2016 · 18:15 Uhr
Vorkonzert – April Luther Trio

Freitag, 15. Juli 2016 · 19:30 Uhr
Johann-Strauß-Orchester Kurpfalz

Sonntag, 17. Juli 2016 · 19:30 Uhr
Zauber der Gitarre

Freitag, 22. Juli 2016 · 19:30 Uhr
Annette Postel

Sonntag, 24. Juli 2016 · 19:30 Uhr
Romantische Volkslieder und Bläsermusik

Information & Vorverkauf:

Gäste-Information
Bad Rappenau · Salinenstr. 37
Telefon 07264/922-391

Bürgerbüro im Rathaus
Bad Rappenau · Kirchplatz 4
Telefon 07264/922-321

Tickethotline
Heilbronner Stimme
Telefon 07264/615701

Präsentiert von
NUSSBAUM MEDIEN
Nussbaum Stiftung

KURZER WEG ZUM GUTEN SERVICE !

BURGFESTSPIELE JAGSTHAUSEN

01.06.-28.08.2016
Götz von Berlichingen
Ziemlich beste Freunde
Wie im Himmel
Der Name der Rose
Oliver Twist
Die Feuerzangenbowle
Zorro – Das Musical
Der kleine Ritter Trenk
Zum Glück gibt's Freunde
Der Hundertjährige, der aus dem Fenster stieg und verschwand

Tickets: 07943/912345
www.burgfestspiele-jagsthausen.de

WÜRTH
Mit freundlicher Förderung der Adolf Würth GmbH & Co. KG

BAUEN, RENOVIEREN, EINRICHTEN

WECO-GAS
74889 Sinsheim GmbH
Gratis schnell sauber preiswert
Info vor Ort / Preisanfragen: 07261 - 12337
Flüssiggas für Tanks
Tankanlagen/Tanktausch
zu günstigen Preisen
Prüf. u. Wartungsservice
www.weco-gas.de
Autogas / LPG > Sinsheim: Nähe BAB Ausfahrt West
supergünstig tanken > Rauenberg: direkt neben MC Donald´s

Foto: djd/HotSpring Whirlpool-Import

Sommerfrischer Feierabend

(rgz). Draußen Hitze, drinnen Hektik - nach einem anstrengenden Arbeitstag wünschen sich gerade im Sommer Millionen von Deutschen nichts sehnlicher, als am Feierabend so richtig alle Viere von sich strecken und relaxen zu können. Allerdings sind Freibad und Badesee dafür nur bedingt geeignet. Eine Alternative ist es, die eigene Terrasse oder den Garten mit wenig Aufwand zur Wellnessoase umzubauen – wenige Quadratmeter können hierfür reichen. Eine gemütliche Sitzgruppe, eine erfrischende Gartendusche, ein entspannender Whirlpool: Wenn ein ungenutztes, geschütztes Plätzchen frei ist, sollte man über die Anschaffung eines Portable Spa nachdenken. Das erholsame und gesunde Freizeitvergnügen unter freiem Himmel ist ganz einfach zu realisieren, denn Whirlpools für den Außenbereich haben die gesamte Technik – wie Heizung, Filter und Pumpen – in sich und werden in einem Stück geliefert und aufgestellt.

BLANK
Photovoltaik
Photovoltaikanlagen - Lösungen mit Köpfchen!
Für Gewerbe, Haus und Hof. Stromkosten runter.
Notstrom + Stromspeicher + KfW Förderungen.
Qualität seit 2001 aus Meisterhand. Sachverständiger Photovoltaik (TÜV).
Blank Elektro- & Energietechnik - Ringstraße 28 - 74214 Bieringen; Niederl. 74677 Dörzbach
Rufen Sie uns an! - Tel. 0 79 43 - 94 38 09 - www.blankeenergie.de

Foto: iStockphoto/Thinkstock

Wartung der Photovoltaikanlage

(hf-red). Die PV-Anlage bedarf ebenso wie das gesamte Dach einer regelmäßigen Überprüfung durch hierfür qualifizierte Fachleute auf eventuelle Mängel, um im Schadensfall Versicherungsschutz zu genießen. Dies gehört zu den Obliegenheitspflichten des Betreibers der Anlage.

Im Rahmen der Überprüfung sollte auch darauf geachtet werden, ob die Modulflächen Verschmutzungen aufweisen. Je nach Standort und Dachneigung kann es zu Schmutzablagerungen auf der gesamten Fläche oder entlang der Rahmen kommen, die natürlich die Leistung reduzieren. Ist eine Reinigung erforderlich, sollte auch dies Fachleuten wie dem Dachdecker überlassen werden. Damit kann die Beschädigungen der Module und angrenzender Dachbereiche durch eine Begehung ausgeschlossen werden. Zudem ist damit auch die Einhaltung der Sicherheitsvorschriften der gesetzlichen Unfallversicherung gewährleistet.

BAUEN, RENOVIEREN, EINRICHTEN

Anzeige

Zeit zum Wohlfühlen

Sichtschutzzäune aus echten, massiven Holzelementen

Sobald die Sonne scheint, spielt sich das Leben der Deutschen bevorzugt im Garten ab. Dabei können Sichtschutzzäune, insbesondere aus Massivholz, für einen stimmungsvollen Rahmen sorgen. Holz mit seiner ursprünglichen Struktur strahlt Wärme aus und schafft eine natürliche, überaus angenehme Gartenatmosphäre.

Wer es naturnah mag, kann sich über die gestalterische Vielfalt bei Sichtschutzzäunen freuen. Zum umfangreichen Modellangebot kommen zahlreiche Designvariationen. Eine fertige Sichtschutzkonstruktion aus Holz kann geschlossen, blickdurchlässig oder eine Kombination aus beidem sein. Die Form des Sichtschutzzauns lässt sich dabei durch Eck- und Bogenelemente individuell bestimmen. Zudem sind die bereits montagefertigen Elemente mit unterschiedlichen Rahmenfüllungen, offenen Stilelementen und Rankgittereinsätzen erhältlich. Wer dann noch Wert auf Qualität und eine vernünftige Beratung legt, sollte sich einmal im Holzfachhandel umschauen. Dort kann man auch am besten die verschiedenen Modelle und Sichtschutzmuster ansehen, anfassen und miteinander vergleichen.

Interessant ist auch ein Blick auf die Farbgestaltung. Wenn Sie über farblich behandelte Douglasie-Elemente nachdenken und sich gleichzeitig die natürliche Holzstruktur erhalten möchten, ist lasiertes Holz mit abschließendem Ölauftrag empfehlenswert. Im Lasur-Ölauftrag sehen Holzliebhaber zunehmend einen Vorteil: Soll das Holz später einmal farblich aufgefrischt werden, ist kein Anschleifen nötig. Das macht die Nachpflege bequemer. Überhaupt keine Pflege brauchen Holzprodukte in Kesseldruck Grau. Auf diese in RAL-Qualität gefertigten Sichtschutzzäune und Terrassendielen gibt es eine Herstellergarantie von 10 Jahren. Und noch ein Tipp: Schaut man sich die Bauweise hochwertiger Sichtschutzelemente einmal genauer an, fallen Konstruktionsdetails auf, die Wasser ableitend sind. Das vermeidet Staunässe, was Holz auf lange Sicht haltbar macht, wie man im Holzfachhandel erfährt.

Weitere Informationen finden Sie in Neckarmühlbach oder auch im Internet unter www.holzcenter.de

HolzLand Neckarmühlbach
Heinsheimer Str. 3
74855 Neckarmühlbach

Wohlfühl-Insel aus heimischem Holz: Sichtschutz aus lasierter Douglasie, Terrasse unbehandelt (Quelle: Scheerer)

Neues Fachmarktzentrum mitten in Mosbach

Eröffnung von Penny, dm und Bäckerei Mitterer

(pi/red). Nach einer 6-monatigen Bauzeit eröffnete am 30. Juni 2016 der Lebensmitteldiscounter Penny und die Bäckerei Mitterer in der Pfalzgraf-Otto-Straße 95 in Mosbach. Weiterhin steht in drei Wochen den Kunden in Mosbach das vielfältige Sortiment des dm-Drogeriemarktes zur Verfügung.

Auf dem Gelände hat die TBB Ten Brinke-Projektentwicklungs-GmbH aus Regensburg gemeinsam mit der TBW Projektentwicklung GmbH & Co. KG aus Würzburg ein Fachmarktzentrum entwickelt. Generalunternehmer Ten Brinke Industrie und Gewerbebau GmbH & Co. KG aus Doetinchem hat den Bau des Fachmarktzentrums durchgeführt, welches die Nahversorgung der Bevölkerung ergänzt. Die ersten Gespräche zwischen den Vertretern der Kreisstadt Mosbach und dem Projektentwickler fanden bereits Ende 2013 statt. Im Anschluss wurde Anfang 2014 die Einleitung des Bebauungsplanverfahrens beantragt, so dass Ende 2014 der Bebauungsplan gesatzt werden konnte. Der Bau wurde im Mai 2015 genehmigt und im Juli 2015 begann der Abbruch des Altbestandes.
Dank der guten Zusammenarbeit zwischen den Vertretern der Stadt und Ten Brinke konnte das Projekt nach einem reibungslosen Ablauf wie geplant übergeben werden.

Branchen-Mix

Der neue Branchen-Mix ist fußläufig sehr gut erreichbar und wertet die Infrastruktur der Kreisstadt Mosbach optimal auf.

Neben Penny und der Bäckerei Mitterer hat auch der Drogeriemarkt dm eine Filiale in der Pfalzgraf-Otto-Straße 95 im neuen Mosbacher Fachmarktzentrum eröffnet. *Foto: dm*

Industrie- und Handelskammer

Rechtssprechstunde für Gründung

Neckar-Odenwald. (pm/red). Das StarterCenter der Industrie- und Handelskammer (IHK) Rhein-Neckar bietet gemeinsam mit dem Anwaltsverein Mosbach einen kostenlosen Beratungsservice für Gründerinnen und Gründer sowie Unternehmen, für die eine Nachfolge angestrebt wird.

Wer sich mit einer Neugründung oder mit der Übernahme eines Betriebs selbständig machen möchte, sollte sich frühzeitig um rechtliche Fragen kümmern. Auch für die Organisation der Übergabe eines bestehenden Unternehmens ist eine sorgfältige Planung wichtig. Gründerinnen und Gründer sowie Unternehmen erhalten hier fachkundige juristische Beratung; Rechtsexperten beantworten Fragen rund um die Themen Gründung, Betriebsübernahme und -übergabe.
Der nächste Beratungstermin im Haus der Wirtschaft der IHK Rhein-Neckar in Mosbach ist am 15. Juli 2016. Das Angebot richtet sich an Gründer, Unternehmer, die einen Betrieb übergeben möchten, und Gründer, die einen Betrieb übernehmen wollen. Termine können telefonisch unter Tel. 06261/9249-0 vereinbart werden.

Foto: Wavebreak Media/Thinkstock

Audi Neckarsulm

Berufsinformationstage

(pm/red). Den Schulabschluss in der Tasche und dann? Um diese Frage geht es bei den Berufsinformationstagen der AUDI AG am Freitag, 8. Juli, und Montag, 11. Juli, in Neckarsulm.

Die Marke mit den Vier Ringen gibt Schulabgängern einen Einblick in die Berufswelt von Audi und zeigt die Entwicklungsmöglichkeiten bei einem Ausbildungs- oder Studienplatz auf.

Die Informationstage richten sich an Absolventen, die an einer Berufsausbildung im technischen oder kaufmännischen Bereich oder an einem der dualen Studiengänge an der Dualen Hochschule Baden-Württemberg (DHBW) interessiert sind. Sie finden an den genannten Tagen jeweils von 15.30 bis 18 Uhr im Audi Bildungszentrum statt. Der Zutritt ist über das Tor 2 möglich. Eine Voranmeldung ist nicht notwendig.

Berufsinformationstage bei Audi in Neckarsulm *Foto: Audi AG*

LOKALMATADOR.DE OPTIMAL LOKAL
Viele weitere Berichte aus dem Bereich „Wirtschaft Regional“ finden Sie unter www.lokalmatador.de Rubrik Nachrichten/Wirtschaft

NUSSBAUM MEDIEN

Unser Verbreitungsgebiet

ERFOLGREICH WERBEN.

Das Verbreitungsgebiet von Nussbaum Medien Bad Friedrichshall umfasst folgende Städte und Gemeinden im Heilbronner Land, Hohenlohe-Kreis und Neckar-Odenwald-Kreis.

Weitere Amts- und Mitteilungsblätter von Nussbaum Medien St. Leon-Rot finden Sie unter www.nussbaum-slr.de

Nussbaum Medien Bad Friedrichshall GmbH & Co. KG • Seelachstr. 2 • 74177 Bad Friedrichshall
Telefon 07136 95 03-0 • www.nussbaum-bfh.de • friedrichshall@nussbaum-medien.de

Die Motive für den Kunstkalender ArtBW 2017 stehen fest

Das Kalender-Projekt ist eine Kooperation aller Nussbaum Medien-Betriebe. Bisher wurde der Kalender bereits mehrmals in Form der Kalenderprojekte Rhein-NeckarART und NeckART hochwertig produziert. Nun wurde das Projekt für Künstlerinnen und Künstler aus ganz Baden-Württemberg geöffnet.
Die Künstlerinnen und Künstler konnten sich unter Einhaltung einiger Kriterien innerhalb eines Wettbewerbs für die Teilnahme an diesem Projekt bewerben. Insgesamt sandten 312 Bewerberinnen und Bewerber ihre Motive ein.

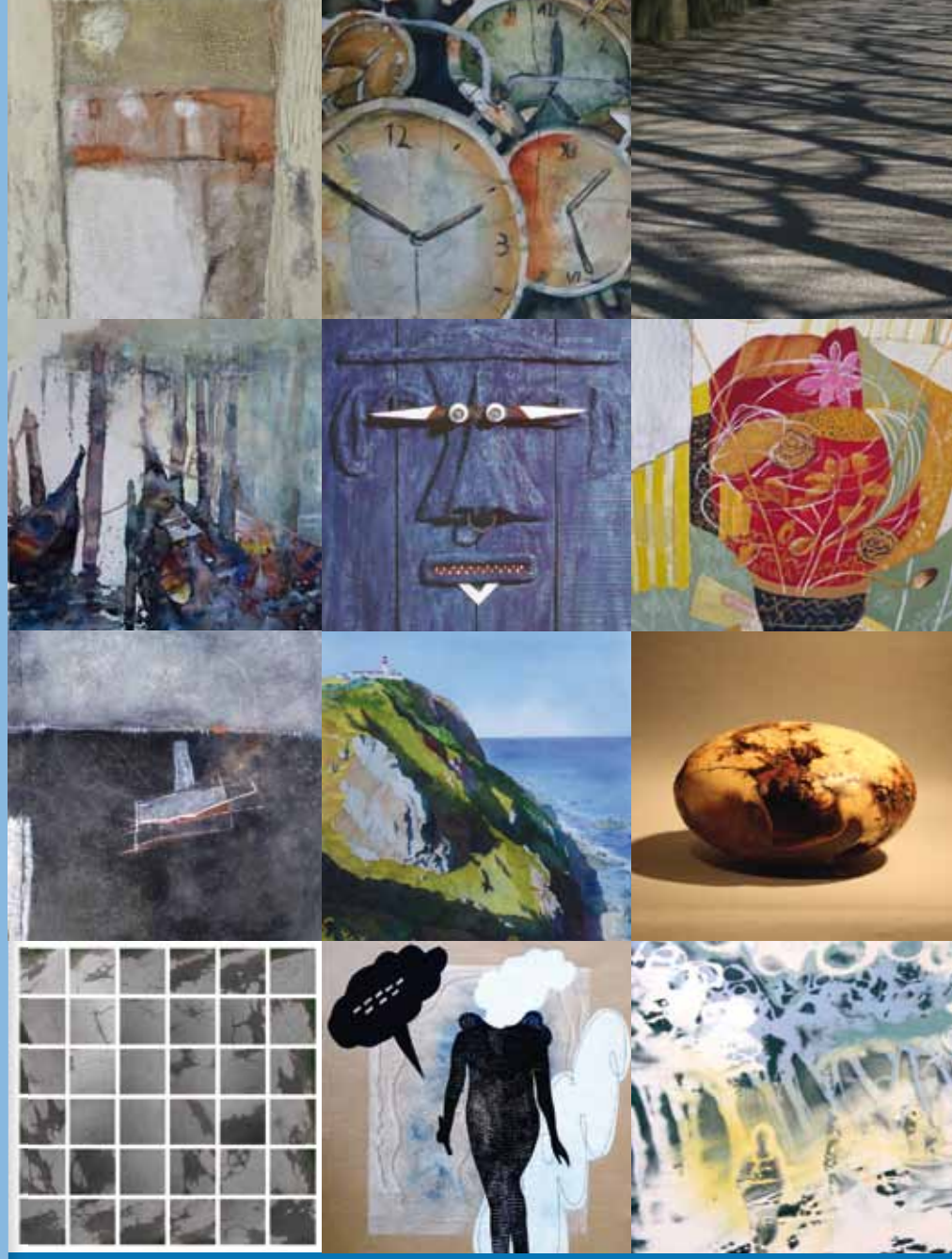

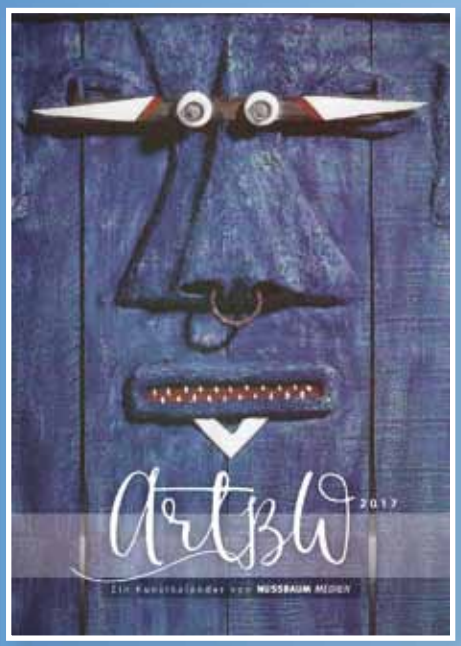

Eine Präsentation der Motive finden Sie auf www.nussbaum-slr.de/kunstkalender

Zwölf Motive für den ArtBW 2017

Die rege Teilnahme am Wettbewerb für den Kunstkalender hat uns sehr gefreut. Nun hat unsere Jury zwölf Motive für den neuen Kalender ausgewählt. Auf www.nussbaum-slr.de/kunstkalender finden Sie die ausgewählten Motive.

Wir danken allen Künstlerinnen und Künstlern aus Baden-Württemberg für Ihre Teilnahme an dem Wettbewerb! Sollte es dieses Jahr nicht geklappt haben, so würden wir uns über Ihre erneute Bewerbung für 2018 freuen.

In den nächsten Tagen werden die Motive von professionellen Fotografen digitalisiert. Anschließend wird das Layout für den Kalender erstellt.

Sobald der Kunstkalender ArtBW 2017 zum Verkauf aussteht, werden wir dies auf unseren Online-Plattformen sowie in unseren Mitteilungsblättern kommunizieren.

- Sanierung
- Innenhüllen
- Ölumlagerung
- Tankreinigung
- Instandhaltung
- Modernisierung
- Ein- und Ausbau
- neue Tanksysteme
- Wassertankumrüstung
- TÜV-Mängelbeseitigung
- Tankdemontage/Entsorgung
- Fachbetrieb nach WHG §19

Rothermel GmbH & Co. KG
Tankschutz
Service rund um den Öltank

76698 Ubstadt-Weiher (Zeutern)
Industriestr. 74 · Tel. 07253 26312
www.tankschutz-rothermel.de

Ist Ihr Öltank in Ordnung?

Friedrich Hack Lindelberg
Gutes vom Bauernhof mit eigener Schlachtung

Angebot vom 4.7.2016 bis 9.7.2016

zartes **Rindergeschnetzeltes** vom Hohenloher Weiderind	100 g	**1,35 €**
Schweine-Grillbauch	100 g	**0,75 €**
feine **Kalbfleischleberwurst** und **Kräuterleberwurst**	100 g	**0,98 €**
gerauchte **Schinkenwurst**	100 g	**0,95 €**
Bio-Schnittkäse „Wilder Bernd“	100 g	**1,85 €**

Leckere, hausgemachte Fertiggerichte in Dosen

Kommen Sie auf den Lindelberg-Geschmack!

Hofmetzgerei Hack 74243 Langenbeutingen
Bössingerstraße 1 · Tel. 07946 9486778
Fax 9486779

Hofmetzgerei Hack Lindelberg
74629 Windischenbach · Tel. 07946 1639
Fax 3322 · **Mi 9-13, Fr 9-18, Sa 8-14 Uhr**

www.hofmetzgerei-hack.de

Rund um die Alte Kelter

Dahenfelder Dorffest

16. bis 18. Juli 2016

Hallo Hundefreunde!
Ich möchte einem Tierschutzhund ein Zuhause geben, benötige dazu aber Unterstützung in Form einer Tagesbetreuung. Daher suche ich ab September für einen großen weißen Rüden, 6 Jahre alt, eine

Tagesbetreuung

(Mo. - Fr. von 8.00 Uhr - 18.00 Uhr) im Raum Öhringen, Bretzfeld, Willsbach, Ellhofen, Neuenstadt. Er ist mit Artgenossen verträglich. Menschen sucht er sich aus, liebt es eher ruhig, schmust und spielt gerne.

Über Ihre Kontaktaufnahme unter
Telefon 0171 2270660 würde ich mich sehr freuen.

Wir machen den Weg frei.

Zeigen Sie uns die Seen und Gewässer in Hohenlohe.
Machen Sie mit beim

Fotowettbewerb für unseren Bildkalender 2017

und gewinnen Sie je abgedrucktem Bild vier Eintrittskarten für den Weihnachtscircus am 6. Januar 2017 in Heilbronn.

Weitere Informationen und die Teilnahmebedingungen erhalten Sie auf allen Haupt- und Geschäftsstellen, unter **www.vb-hohenlohe.de** oder 07946 8789.

Volksbank Hohenlohe eG

NUSSBAUM MEDIEN

Anzeigenannahme

Die telefonische Auftragsannahme für Anzeigen erreichen Sie unter

Telefon 07136 9503-10

Wir freuen uns auf Ihren Anruf.

Ihr Team von Nussbaum Medien

Das Online-Portal für Ihre Region: www.lokalmatador.de

Nussbaum Medien Bad Friedrichshall GmbH & Co. KG · Seelachstraße 2 · 74177 Bad Friedrichshall
Tel. 07136 9503-0 · Fax -99 · friedrichshall@nussbaum-medien.de · www.nussbaum-bfh.de

Wer wirbt, gewinnt immer!

Dein
Verein.
Dein
Trikot.
Jetzt bewerben unter
ksk-hn.de/deintrikot

www.ksk-hn.de/deintrikot

Trikots gewinnen ist einfach.

Bei der großen Aktion für Kinder- und Jugendmannschaften in der Region.

Mitmachen und einen von 50 Trikotsätzen gewinnen!

Speedytex.de

JAKO

Wenn's um Geld geht

Kreissparkasse Heilbronn