# MITTEILUNGSBLATT der Gemeinde LANGENBRETTACH

Amtsblatt der Gemeinde - Herausgeber Gemeinde Langenbrettach - Druck und Verlag: Nussbaum Medien Bad Friedrichshall GmbH & Co. KG, Seelachstr. 2, 74177 Bad Friedrichshall, Telefon 07136 9503-0, Telefax 07136 9503-99, Anzeigen E-Mail: friedrichshall@nussbaum-medien.de, Redaktion E-Mail: langenbrettach.redaktion@nussbaum-medien.de - Verantwortlich für den amtlichen Teil ist Bürgermeister Timo Natter, Hauptstraße 48, 74243 Langenbrettach; für den übrigen Inhalt Timo Bechtold im Verlag Nussbaum Medien Bad Friedrichshall GmbH & Co. KG. - Zustellung: G.S. Vertriebs GmbH, Opelstr. 1, 68789 St. Leon-Rot, Tel. 06227 35828-30, Fax 06227 35828-59, E-Mail: info@gsvertrieb.de, www.gsvertrieb.de. Kündigungsfrist: 6 Wochen zum Halbjahresende.

36. Jahrgang | Donnerstag, den 5. November 2015 | Nummer 45



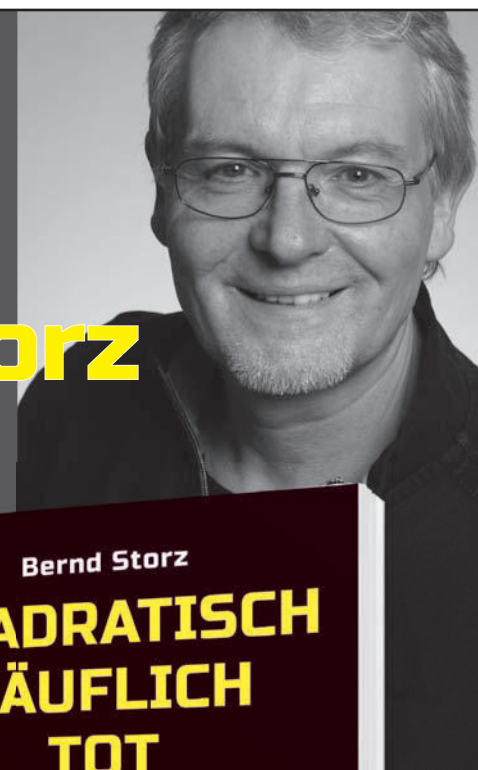

# Krimilesung mit Bernd Storz

**Samstag,**
**7. November 2015**
**ab 19.30 Uhr**

**Einlass : 19 Uhr**
**Vorverkauf: 8 Euro**
(bei der AST - Langenbrettach,
im Rathaus Langenbrettach
oder übers Internet )
**Abendkasse: 10 Euro**

## Brettacher Mühle

**74243 Langenbrettach (Teilort Brettach), Mühlstraße 15**

# KONZERT

## POP & ROCK

Chor

# Grenzenlos

## &Band

Dirigentin:
Sonja Wagenblast-Türmer

# 14. November

## Talhalle Langenbeutingen

## 19.30 Uhr

**Saalöffnung: 18.30 Uhr** VVK: 8,- € (Schüler/Studenten 6,- €)
AK: 10,- € (Schüler/Studenten 8,- €)

Vorverkauf ab 28.10. in Langenbeutingen: Dorfladen und Volksbank Hohenlohe
in Brettach: Blumen Kronmüller und Getränke Wörbach

Verantwortlich: Chorgemeinschaft Langenbeutingen 07946/8118

# Amtliche Bekanntmachungen

## Bereitschaftsdienst der Ärzte für die Gemeinden Langenbrettach und Bretzfeld

**Notdienstnummer: 07941/692177**
Sie erreichen den diensthabenden Arzt direkt unter der gemeinsamen Notdienstnummer (Rufweiterleitung)
Am Wochenende/Feiertagen von 8.00 Uhr bis 8.00 Uhr und an Werktagen von 18.00 Uhr bis 8.00 Uhr.

## Hausärztlicher Bereitschaftsdienst

**Bad Friedrichshall am Plattenwald**, Haus Nr. 7
**Ärztlicher Notfall-/Bereitschaftsdienst** **116 117**
Hier erhält der Anrufer Auskunft über Öffnungszeiten und auch die Anforderung für medizinisch notwendige Hausbesuche wird hier vermittelt.

## Euronotruf **112**

## Krankentransport **Tel. 19222**

## Zahnärztlicher Notdienst an Wochenenden und Feiertagen

zu erreichen unter **Tel. 0711/7877712**

## Kinderärztlicher Notfalldienst

Notrufnummer für den Landkreis Heilbronn **0180/6071310**
Werktags 19.00 bis 22.00 Uhr in der Kinderklinik Heilbronn
Samstags, sonn- und feiertags 8.00 bis 22.00 Uhr in der Kinderklinik Heilbronn
In unaufschiebbaren Notfällen werktags vor 19.00 Uhr diensthabender Kinderarzt unter Tel. 116 117 zu erfragen

## Ärztlicher Notdienst für Patienten mit Hals-, Nasen-, Ohrenerkrankungen

Notrufnummer für den Landkreis Heilbronn **0180/5120112**
HNO-ärztlicher Notfalldienst an Wochenenden und Feiertagen in der HNO-Notfallpraxis an der **HNO-Klinik im Klinikum am Gesundbrunnen**, Am Gesundbrunnen 20-26, 74078 Heilbronn
**Öffnungszeiten der Notfallpraxis**
Samstag, Sonntag und Feiertag von 10.00 bis 20.00 Uhr.
Patienten können ohne Voranmeldung in die Notfallpraxis kommen.

## Augenärztlicher Notfalldienst

Notrufnummer für den Landkreis Heilbronn **0180/3112005**

## Apothekenbereitschaftsdienst

Do. 5.11. Albanus-Apotheke, Hauptstr. 9, Offenau, Tel. 07136/970266
Bären-Apotheke, Kupferzell, Gerberstr. 3, Tel. 07944/940058
Fr. 6.11. Schloss-Apotheke, Schlossstr. 61, Heilbronn-Kirchhausen, Tel. 07066/901234
Kirchbrunnen-Apotheke, Hauptstr. 41, Langenbrettach, Tel. 07139/452233
Sa. 7.11. Mörike-Apotheke, Hauptstr. 15, Neuenstadt, Tel. 07139/1312
Hof-Apotheke, Marktplatz 9, Öhringen, Tel. 07941/2321
So. 8.11. Sonnen-Apotheke, Heilbronner Str. 67, Neckarsulm, Tel. 07132/6619
Bahnhof-Apotheke, Bahnhofstr. 25, Öhringen, Tel. 07941/8584
Mo. 9.11. Apotheke im Medicus, Hagenbacher Str. 2, Bad Friedrichshall-Mitte, Tel. 07136/95190
Schloss-Apotheke, Hintere Straße 8, Neuenstein, Tel. 07942/550
Di. 10.11. Staufer-Apotheke, Rappenauer Str. 18, Bad Wimpfen, Tel. 07063/7083
Schiller-Apotheke, Schillerstr. 65, Öhringen, Tel. 07941/39404
Mi. 11.11. Greif-Apotheke, Frankenweg 28, Neckarsulm-Amorbach, Tel. 07132/83811
Post-Apotheke, Adolzfurter Str. 32, Bretzfeld, Tel. 07946/91660

**Weitere Dienstbereitschaften unter**
Tel. 0800 00 22833 kostenfrei aus dem Festnetz
Tel. 22833 (Kosten max. 69 ct/Min) oder unter www.aponet.de

## Medikamenten-Zubringer-Dienst

(für nicht mobile Patienten)
Johanniter-Unfallhilfe, Heilbronn, Tel. 07131/95550

## Diakoniestation Neuenstadt

**Kranken- und Altenpflege, Nachbarschaftshilfe**
Tel. 07139/2601

## Informations-, Anlauf- und Vermittlungsstelle für pflegerische Hilfen

Sprechzeiten Di. und Do. 9.00 bis 10.30 Uhr
und nach Vereinbarung
Telefon: **07139/90324**

## Hospiz-Dienst Neuenstadt a. K.

Einsatzleitung Sigrid Däschler, Tel. 07139/3802

## Telefonseelsorge Heilbronn

**Tel. 0800/1110111**
Tag und Nacht für Sie zu sprechen

## Suchtberatung im Landkreis Heilbronn

Die Suchtberatung im Landkreis Heilbronn bietet jeweils donnerstags von 14.00 bis 17.00 Uhr Sprechzeiten in der Diakonischen Bezirksstelle in Neuenstadt an.
Terminvereinbarung und Info unter Tel. 07131/898690

## Essen auf Rädern

**Tel. 07131/68036 (Frau Watzl)**
Paritätischer Wohlfahrtsverband Heilbronn
**Essen auf Rädern**
Für jeden Tag
Tel. 07131/649390 - Paritätischer Wohlfahrtsverband Heilbronn
**Ab 11,23 € Tagespflege**
Hilfe bei Alzheimer-Demenz!
Tel. 07131/60759 - Mönchseehaus jetzt in der Cluss-Villa Heilbronn
Mit kostenlosem Fahrdienst

## Arbeitskreis Leben - Hilfe in suizidalen Krisen

Weinsberger Str. 45, 74072 Heilbronn
Tel. 07131/164251, Fax 07131/940377

## Polizeiposten Neuenstadt

Hauptstr. 10, 74196 Neuenstadt
Tel. 07139/4710-0, Fax 4710-20
E-Mail: neuenstadt.pw@polizei.bwl.de

## Polizeirevier Neckarsulm

Tel. 07132/9371-0

## Notruf: 110

## Feuer: 112

## Gasversorgung Unterland - Störungen

Störungen bitte melden unter Tel. 07131/610-1503

## Bericht aus dem Gemeinderat

In seiner letzten Gemeinderatssitzung hat sich der Gemeinderat mit einer umfangreichen Tagesordnung auseinandergesetzt.
Zu Beginn der Sitzung war die Gelegenheit, Fragen zu stellen.
Keiner der Zuhörer machte davon Gebrauch.
Danach berichtete Bürgermeister Natter über die Ergebnisse der Arbeit des Gemeinderates. Darüber wurde bereits im letzten Amtsblatt umfangreich berichtet.
Unter TOP 4 wurde über die Ersatzbeschaffung eines Mannschaftstransportwagens für den Zug 2 der Feuerwehr beschlossen.
Nachdem ein Neufahrzeug deutlich teurer gewesen wäre, entschied sich der Gemeinderat, dem Wunsch der Feuerwehr zu folgen und ein gebrauchtes Fahrzeug anzuschaffen.
Die Stadtwerke Schwäbisch Hall werden die städtischen Liegenschaften auch weiterhin bis 2018 mit Strom beliefern, da der lokale Anbieter das beste Angebot abgab.
Über die Erneuerung der Fernwirktechnik will der Gemeinderat in einer der nächsten Sitzungen nochmals beschließen, da es über die Ausführung der Steuerung unterschiedliche Meinungen gab.
Weiterhin musste über die Annahme von Spenden für den Kindergarten Langenbeutingen beschlossen werden.
Auch der Bericht der Freibadsaison 2015 wurde zur Kenntnis gebracht. Mehr Besucher als in den letzten Jahren führten dazu, dass auch der Verlust stieg, da bei gutem Wetter natürlich auch die Öffnungszeiten länger und damit die Kosten höher werden.
Auch über die Vermietung des Jugendhauses zur Unterbringung von Flüchtlingen entschied das Gremium.
Am Ende der Sitzung wurde Frau Heike Schubert offiziell aus dem Gremium verabschiedet. Frau Schubert zieht berufsbedingt aus Langenbrettach weg und verliert damit die Wählbarkeit.
Bürgermeister Natter verabschiedete die Gemeinderätin und bedankte sich für ihre Mitarbeit zum Wohle der Bürger.

## Widerspruch gegen die Übermittlung von Daten an Parteien, Wählergruppen u.a. bei Wahlen und Abstimmungen

Gemäß § 50 Absatz 1 Bundesmeldegesetz (BMG) in der seit 1. November 2015 geltenden Fassung darf die Meldebehörde Parteien, Wählergruppen und anderen Trägern von Wahlvorschlägen im Zusammenhang mit Wahlen und Abstimmungen auf staatlicher und kommunaler Ebene in den sechs der Wahl oder Abstimmung vorangehenden Monaten sogenannte Gruppenauskünfte aus dem Melderegister erteilen. Die Auswahl ist an das Lebensalter der betroffenen Wahlberechtigten gebunden. Die Auskunft umfasst den Familiennamen, Vornamen, Doktorgrad und derzeitige Anschriften sowie, sofern die Person verstorben ist, diese Tatsache.
Die Geburtsdaten der Wahlberechtigten dürfen dabei nicht mitgeteilt werden. Die Person oder Stelle, der die Daten übermittelt werden, darf diese nur für die Werbung bei einer Wahl oder Abstimmung verwenden und hat sie spätestens einen Monat nach der Wahl oder Abstimmung zu löschen oder zu vernichten.
**Die Wahlberechtigten haben das Recht, der Datenübermittlung zu widersprechen.** Der Widerspruch kann bei der Gemeinde Langenbrettach, Rathausstr. 1, 74243 Langenbrettach eingelegt werden. Bei einem Widerspruch werden die Daten nicht übermittelt. Der Widerspruch gilt bis zu seinem Widerruf.
Diese Bekanntmachung finden Sie auch unter www.langenbrettach.de
Langenbrettach, 5. November 2015
gez. **Natter**, Bürgermeister

## Widerspruch gegen die Übermittlung von Daten aus Anlass von Alters- oder Ehejubiläen an Mandatsträger, Presse oder Rundfunk und gegen die Datenübermittlung an das Staatsministerium

Verlangen Mandatsträger, Presse oder Rundfunk Auskunft aus dem Melderegister über Alters- oder Ehejubiläen von Einwohnern, darf die Meldebehörde nach § 50 Absatz 2 Bundesmeldegesetz (BMG) Auskunft erteilen über Familiennamen, Vornamen, Doktorgrad, Anschrift sowie Datum und Art des Jubiläums.
Altersjubiläen sind der 70. Geburtstag, jeder fünfte weitere Geburtstag und ab dem 100. Geburtstag jeder folgende Geburtstag; Ehejubiläen sind das 50. und jedes folgende Ehejubiläum.
Die Meldebehörde übermittelt darüber hinaus gemäß § 12 der Meldeverordnung dem Staatsministerium zur Ehrung von Alters- und Ehejubilaren durch den Ministerpräsidenten Daten der Jubilarinnen und Jubilare aus dem Melderegister. Davon umfasst sind zum Beispiel der Familienname, Vornamen, Doktorgrad, Geschlecht, die Anschrift sowie das Datum und die Art des Jubiläums.
**Die betroffenen Personen, deren Daten übermittelt werden, haben das Recht, der Datenübermittlung zu widersprechen. Der Widerspruch kann im Rathaus Brettach, Zi.Nr. 1 eingelegt werden. Bei einem Widerspruch werden die Daten nicht übermittelt. Der Widerspruch gilt bis zu seinem Widerruf.**

## Widerspruch gegen die Übermittlung von Daten an das Bundesamt für das Personalmanagement der Bundeswehr

Nach § 58 b des Soldatengesetzes können sich Frauen und Männer, die Deutsche im Sinne des Grundgesetzes sind, verpflichten, freiwilligen Wehrdienst zu leisten, sofern sie hierfür tauglich sind. Zum Zweck der Übersendung von Informationsmaterial übermitteln die Meldebehörden dem Bundesamt für das Personalmanagement der Bundeswehr aufgrund § 58 c Absatz 1 Satz 1 des Soldatengesetzes jährlich bis zum 31. März folgende Daten zu Personen mit deutscher Staatsangehörigkeit, die im nächsten Jahr volljährig werden: Familiennamen, Vornamen und die gegenwärtige Anschrift.
**Die betroffenen Personen, deren Daten übermittelt werden, haben das Recht, der Datenübermittlung zu widersprechen. Der Widerspruch kann im Rathaus Brettach, Zi. Nr. 1, eingelegt werden. Bei einem Widerspruch werden die Daten nicht übermittelt. Der Widerspruch gilt bis zu seinem Widerruf.**

## Widerspruch gegen die Übermittlung von Daten an eine öffentlich-rechtliche Religionsgesellschaft

Der Widerspruch gegen die Datenübermittlung verhindert nicht die Übermittlung von Daten, die für Zwecke des Steuererhebungsrechts benötigt werden. Diese Zweckbindung wird der öffentlich-rechtlichen Gesellschaft als Datenempfänger bei der Übermittlung mitgeteilt.
Die Meldebehörde übermittelt die in § 42 Bundesmeldegesetz (BMG), § 6 des baden-württembergischen Ausführungsgesetzes zum Bundesmeldegesetz und § 18 Meldeverordnung aufgeführten Daten der Mitglieder einer öffentlich-rechtlichen Religionsgesellschaft an die betreffenden Religionsgesellschaften.
Die Datenübermittlung umfasst auch die Familienangehörigen (Ehegatten, minderjährige Kinder und die Eltern von minderjährigen Kindern), die nicht derselben oder keiner öffentlich-rechtlichen Religionsgesellschaft angehören. Die Datenübermittlung umfasst zum Beispiel Angaben zu Vor- und Familiennamen, früheren Namen, Geburtsdatum und Geburtsort, Geschlecht oder derzeitigen Anschriften.
Die Familienangehörigen haben gemäß § 42 Absatz 3 Satz 2 BMG das Recht, der Datenübermittlung zu widersprechen.
Der Widerspruch kann im Rathaus Brettach, Zi. Nr. 1. eingelegt werden. Der Widerspruch gilt bis zu seinem Widerruf.

## Wichtige Hinweise zur Niederschlagswassergebühr

Gemäß unserer Abwassersatzung § 46, Abs. 5 sind uns Änderungen von versiegelten Flächen ab einer Fläche von 10 m² vom Eigentümer innerhalb eines Monats schriftlich mitzuteilen.
Unterjährige Flächenänderungen werden immer erst zum 1. Januar des Folgejahrs berücksichtigt.
Damit diese Veränderung bereits in die vierteljährlichen Abschlagszahlungen eingerechnet werden kann, bitten wir insbesondere Bauherren von Neubauten und Bürger, die ihre versiegelten Flächen z.B. durch einen An- oder Umbau im Laufe des Jahres verändert haben, sich noch bis Mitte Dezember mit den entsprechenden Unterlagen bei uns zu melden.

Gerne stehen wir Ihnen bei Fragen zur Verfügung, kommen Sie bitte einfach auf uns zu.
Barbara Roos, Tel. 07139/9306-33 oder
barbara.roos@langenbrettach.de

## Grund- und Gewerbesteuer

Die Gemeindekasse weist auf die Fälligkeit der **4. Rate** der Grundsteuer und der Vorauszahlung der Gewerbesteuer am **15.11.2015** hin. Die Abgabenpflichtigen werden gebeten, die Steuerbeträge rechtzeitig zu entrichten, da ansonsten die gesetzlich vorgeschriebenen Säumniszuschläge (1 % pro Monat) nach 3 Tagen erhoben werden müssen.
Außerdem wird darauf hingewiesen, dass - falls sich die Grundsteuer gegenüber dem Vorjahr nicht geändert hat -, Sie für **2015 keinen neuen Bescheid** erhalten (siehe auch Bekanntmachung im Mitteilungsblatt Nr. 1/2 vom 8.1.2015). Es sind dann die **gleichen Beträge** wie im Jahr 2014 zu zahlen.
Wenn uns kein SEPA-Lastschriftmandat vorliegt, ist die Grundsteuer bis zum oben genannten Termin auf ein Bankkonto der Gemeinde Langenbrettach zu überweisen. Bitte geben Sie das entsprechende Buchungszeichen als Zahlungsgrund an.
Bei Teilnahme am SEPA-Lastschriftverfahren bitten wir, für ausreichende Deckung auf Ihrem Konto zu sorgen. **Bevor** Sie einer Lastschrift bei Ihrer Bank widersprechen, sollten Sie zuerst kurz mit uns Verbindung aufnehmen, weil sonst bei einer Rücklastschrift von den Geldinstituten **Gebühren** erhoben werden. Da der Termin 15.11.2015 ein Sonntag ist, werden die Beträge zum 16.11.2015 abgebucht.
Ihre Gemeindekasse

## Geburtstage

| | | |
|---|---|---|
| 5.11. | Erika Rose Haag, Amselweg 6 | 76 Jahre |
| 5.11. | Hermine Ehmann, Neuenstädter Str. 55 | 70 Jahre |
| 7.11. | Maria Lorch, Kirchgasse 8 | 82 Jahre |
| 9.11. | Erich Gustav Adis, Schulstr. 55 | 76 Jahre |
| 10.11. | Maria Laiker, Hohenloher Str. 138 | 74 Jahre |
| 11.11. | Dieter Karl Streeb, Brennofenstraße 3 | 75 Jahre |

Die Gemeindeverwaltung gratuliert recht herzlich und wünscht Ihnen alles Gute.

## Freiw. Feuerwehr Langenbrettach

**Übung (Zug 1)**
Verantwortlicher: R. Wendt
Dienst ist am Montag, 9.11.2015
Beginn um 20.00 Uhr für die Gruppe 2 im Feuerwehrhaus Brettach.
gez. Marco Wendt
**Übung (Zug 2)**
Verantwortliche: G. Gruber u. M. Reichert
Dienst ist am Montag, 9.11.2015
Beginn um 20.00 Uhr für die Gruppe 1 im Feuerwehrhaus Langenbeutingen
gez. Marco Wendt

## Elvis in Neuenstadt

Mit ihrem Appetizer-Auftritt beim Stadtfest begeisterten die Roll Agents die zahlreichen Besucher - Der Stadtmarketingverein „Wir für Neuenstadt“ bringt die ganze Show am 21. November 2015 in die Stadthalle nach Neuenstadt.
Elvis, das sind über eine Milliarde verkaufte Tonträger, unzählige Konzerte und zu seinen Lebzeiten ein Mythos. Ihn zu imitieren: ein Ding der Unmöglichkeit. Seine Songs zu interpretieren: zumindest sehr schwierig.
„Das Beste, was Deutschland zu bieten hat“, meint nicht nur die Stuttgarter Zeitung. Frontmann und Sänger Nils Strassburg wurde 2012 von der Elvis-Presley-Gesellschaft und Time Warner zum besten Elvis-Interpreten Deutschlands gekürt. Und ohne zu übertreiben: Ein Versehen war das nicht. Die Roll Agents nehmen Sie mit auf eine über zweistündige Reise in die 70er. Mit einem eigenen Stil, der zeitgemäß ist - aber trotzdem das Gefühl der großen Elvis-Auftritte aufleben lässt. Auch deshalb gibt es bei den Roll Agents keine Musik aus der Konserve, alles wird live gespielt.
Nun kommen die „Roll Agents - The Elvis Xperience“ mit ihrer atemberaubenden Show am 21. November 2015 in die Stadthalle nach Neuenstadt. Und das mit dem vollen Programm: Bläser, Backgroundsängerinnen und dem Comedian und Schauspieler Michael Gaedt, der durch den Abend führt.
Die Stadthalle wird an diesem Abend - bei freier Platzwahl - komplett bestuhlt. Karten gibts im Vorverkauf zum Preis von 25,- Euro im Senso Unico und bei Stefans Kaufhaus in Neuenstadt sowie bei allen Reservix-Vorverkaufsstellen und unter www.reservix.de

## Einstellung eines Hausmeisters/einer Hausmeisterin

Die Stadt Neuenstadt a.K. sucht zum frühestmöglichen Zeitpunkt für die Kelterhalle in Cleversulzbach einen/eine

**Hausmeister/-in**

**Zur Aufgabe des Hausmeisters gehören:**
Überwachung, Unterhaltung und Reinigung der Kelterhalle inkl. Feuerwehr.
Von dem/der zukünftigen Hausmeister/-in erwarten wir:
Hohe Einsatzbereitschaft, selbstständiges, verantwortungsvolles Arbeiten, Flexibilität, teilweise auch an den Wochenenden, sowie technische Grundkenntnisse.
Es ist von Vorteil, wenn eine schnelle Erreichbarkeit der Kelterhalle gewährleistet ist.
Wir bieten einen interessanten und abwechslungsreichen Arbeitsplatz (ca. 8,5 Std./Woche) und flexible Arbeitszeit mit tariflicher Vergütung nach dem TVöD.
Sollten wir Ihr Interesse an dieser Stelle geweckt haben, erwarten wir gerne Ihre schriftliche Bewerbung mit den üblichen Unterlagen bis spätestens **20.11.2015** an die Stadt Neuenstadt a.K., Hauptstraße 50, 74196 Neuenstadt a. K.
Für telefonische Auskünfte steht Ihnen Frau Schmidt unter der Rufnummer 07139/9734 gerne zur Verfügung.

## Stellenangebot

Die Stadt Neuenstadt a.K. sucht zum frühestmöglichen Zeitpunkt für das Rathaus in Neuenstadt a.K. eine

**Reinigungskraft (m/w)**

Die Reinigungskraft (m/w) hat abends nach Dienstschluss zusammen mit einer Kollegin die Diensträume des Rathauses zu reinigen.
Die tägliche Arbeitszeit beträgt ca. 1,5 Stunden. Hinzu kommen noch Reinigungsarbeiten für die Glas- und Sonderreinigung.
Die Vergütung erfolgt als Pauschallohn auf der Grundlage des tariflichen Stundenlohns.
Sollten wir Ihr Interesse an dieser Stelle geweckt haben, erwarten wir gerne Ihre schriftliche Bewerbung mit den üblichen Unterlagen bis spätestens **13.11.2015** an die Stadt Neuenstadt a.K., Hauptstraße 50, 74196 Neuenstadt a.K.
Für telefonische Auskünfte steht Ihnen Frau Schmidt unter der Rufnummer 07139/9734 gerne zur Verfügung.

## Bericht über die Verbandsversammlung des Zweckverbandes Gewerbe- und Industriepark „Unteres Kochertal“ (GIK) am 27.10.2015

**Feststellung der Jahresrechnung 2014**
Die Jahresrechnung 2014 wurde von der Verbandsversammlung einstimmig festgestellt. Das Volumen des Verwaltungshaushaltes beträgt 101.421,84 €, der Vermögenshaushalt schließt mit 0,00 €. Die Betriebskostenumlage wird mit 66.212,70 € festgesetzt. Aufgrund der Kreditaufnahme im Jahr 2013 wird eine Zinsumlage von 32.855,12 € erhoben.

**Haushaltssatzung und Haushaltsplan 2016 - Beratung und Beschlussfassung**

Das Planvolumen des Verwaltungshaushaltes für das Haushaltsjahr 2016 beträgt 216.800 €. Gegenüber dem Ansatz vom Vorjahr hat sich das Volumen um 36.100 € erhöht. Die Planansätze für die Unterhaltung und Bewirtschaftung der Grundstücke und baulichen Anlagen im Gebiet entsprechen weitestgehend den Ansätzen der Vorjahre. Im Hinblick auf die Erweiterung des Gebietes werden Planungskosten in Höhe von 90.000 € bereitgestellt.

Das Volumen des Vermögenshaushaltes liegt bei 500 €. Diese sind für die Beteiligung an der gebietsbezogenen Mitgliedschaft beim Wasserzweckverband Neuenstadter Brettach.

Die Haushaltssatzung 2016 wurde nach kurzer Aussprache von der Verbandsversammlung einstimmig beschlossen. Nach der Genehmigung der Haushaltssatzung durch das Landratsamt Heilbronn, erfolgt die Bekanntmachung in den einzelnen Amtsblättern der Verbandsgemeinden.

**Bebauungsplanverfahren „GIK-Erweiterung“ im Gewerbe- und Industriepark „Unteres Kochertal“**

Anlass der Planungen sind die mittlerweile fast vollständig belegten Gewerbeflächen im bestehenden Gewerbe- und Industriepark „Unteres Kochertal“ (GIK) und die gleichzeitig anhaltende Nachfrage nach gewerblich nutzbaren Flächen in der Raumschaft. Um dieser Nachfrage nach Gewerbeflächen nachzukommen, soll der Gewerbe- und Industriepark „Unteres Kochertal“ in Richtung Osten um ca. 14,7 ha erweitert werden.

Herr Dipl.-Ing. Glaser vom Ingenieurbüro IFK - Ingenieure in Mosbach erläuterte in der Sitzung den Mitgliedern der Verbandsversammlung und den anwesenden Gästen den vorliegenden Vorentwurf des Bebauungsplanes „Erweiterung GIK“. Nach der Vorstellung mit anschließender Aussprache beschloss die Verbandsversammlung für das Gebiet „GIK-Erweiterung“ in Neuenstadt, gem. § 2 Abs. 1 BauGB die Aufstellung eines Bebauungsplanes. Der Bebauungsplan erhält die Bezeichnung „GIK-Erweiterung“.

**Gewerbe- und Industriepark Unteres Kochertal - GIK**
**Feststellung der Jahresrechnung 2014**

Die Verbandsversammlung hat am 27.10.2015 die Jahresrechnung 2014 gemäß § 95 GemO einstimmig festgestellt und folgenden Beschluss gefasst:

Es werden festgestellt:

**1. Die Jahresrechnung**

| | | Verwaltungshaushalt € | Vermögenshaushalt € | Gesamthaushalt € |
|---|---|---|---|---|
| 1. | Soll-Einnahmen | 101.421,84 | 0 | 101.421,84 |
| 2. | Neue Haushaltseinnahmereste | 0 | 0 | 0 |
| 3. | Zwischensumme: | 101.421,84 | 0 | 101.421,84 |
| 4. | Ab: Haushaltseinnahmereste vom Vorjahr | 0 | 0 | 0 |
| **5.** | **Bereinigte Soll-Einnahmen** | **101.421,84** | **0** | **101.421,84** |
| 6. | Soll-Ausgaben | 101.421,84 | 0 | 101.421,84 |
| 7. | Neue Haushaltsausgabereste | 0 | 0 | 0 |
| 8. | Zwischensumme | 101.421,84 | 0 | 101.421,84 |
| 9. | Ab: Haushaltsausgabereste vom Vorjahr | 0 | 0 | 0 |
| **10.** | **Bereinigte Soll-Ausgaben:** | **101.421,84** | **0** | **101.421,84** |
| Nachrichtlich | | | | |
| Überschuss nach § 41 Abs. 3 Satz 2 GemHVO Zuführung zur allgemeinen Rücklage | | | 0,00 € | 0,00 € |
| Zum Ende des Rechnungsjahres werden zudem festgestellt: | | | | |
| - der Stand der allgemeinen Rücklage | | | 5.000,00 € | |
| - das Anlagevermögen mit Restbuchwert | | | 0,00 € | |

**2. Der kassenmäßige Abschluss**

| **Einnahmen** | | | | |
|---|---|---|---|---|
| | Reste 2013 | Soll 2014 | Ist 2014 | Reste 2014 |
| SBT 1 | 0,00 € | 101.421,84 € | 65.131,13 € | 36.290,71 € |
| SBT 2 | 0,00 € | 0,00 € | 0,00 € | 0,00 € |
| SBT 4 | 0,00 € | 1.642.756,00 € | 0,00 € | 1.642.756,00 € |
| | 0,00 € | 1.744.177,84 € | 65.131,13 € | 1.679.046,71 € |
| **Ausgaben** | | | | |
| | Reste 2013 | Soll 2014 | Ist 2014 | Reste 2014 |
| SBT 1 | 0,00 € | 101.421,84 € | 15.466,88 € | 85.954,96 € |
| SBT 2 | 0,00 € | 0,00 € | 0,00 € | 0,00 € |
| SBT 4 | 0,00 € | 1.642.756,00 € | 0,00 € | 1.642.756,00 € |
| | 0,00 € | 1.744.177,84 € | 15.466,88 € | 1.728.710,96 € |
| **Differenzen** | | | | |
| SBT 1 | 0,00 € | 0,00 € | **49.664,25 €** | -49.664,25 € |
| SBT 2 | 0,00 € | 0,00 € | **0,00 €** | 0,00 € |
| SBT 4 | 0,00 € | 0,00 € | **0,00 €** | 0,00 € |
| | 0,00 € | 0,00 € | **49.664,25 €** | -49.664,25 € |

**3. Die Umlagen**

| | |
|---|---|
| **a) die Betriebskostenumlage mit** | **66.212,70 Euro** |
| **b) die Zinsumlage mit** | **32.855,12 Euro** |
| **c) die Tilgungsumlage mit** | **0,00 Euro** |

Neuenstadt, den 27.10.2015
gez. Norbert Heuser, Verbandsvorsitzender

## Bürgerenergiegenossenschaft Raum Neuenstadt eG

**„Claude Verlinde - Maler und Visionär“**
**Ausstellung im Museum im Schafstall vom 18.10.2015 bis 24.1.2016**

Claude Verlinde gilt heute bei einem breiten Publikum als unbestrittener Meister der visionären Kunst und als Genie des Surrealismus. Seine Werke sind nicht nur in Paris, New York und Tokio zu sehen, sondern seit 18. Oktober 2015 auch im Museum im Schafstall in Neuenstadt am Kocher.

In seinen Werken vermischt Claude Verlinde Poesie und Philosophie, seine visionäre Kunst basiert auf einer Verschmelzung von Bildern und Symbolen. Die aktuelle Ausstellung im Museum im Schafstall gibt einen umfangreichen Einblick in die vergangenen fünfzig Jahre seines künstlerischen Schaffens.

Claude Verlinde ist international als einer der besten Vertreter zeitgenössischer französischer Malerei bekannt. Wir möchten alle Kunstfreunde zu einer Begegnung mit einem philosophisch- schöpferischen Künstler und einer außergewöhnlichen, fantastischen Kunstströmung einladen.

**Öffnungszeiten**

Mi bis Sa: 14.00 - 17.00 Uhr
So 10.00 - 17.00 Uhr
und nach Vereinbarung unter Tel. 07139/3924

**Geschlossen**

23.12.2015, 24.12.2015, 25.12.2015, 26.12.2015, 31.12.2015 und 1.1.2016

Eintritt: 5,00 €/ermäßigt 3,00 €

Führungen: jeden Sonntag um 11.00 Uhr: 4,00 € zzgl. Eintritt und nach Vereinbarung unter Tel. 07139/3924
Gruppenpreis für Sonderführungen: 90,00 € zzgl. Eintritt
**Kontakt**
Museum im Schafstall, Cleversulzbacher Str. 10, 74196 Neuenstadt a.K., Tel. 07139/3924, sawatzki@museum-im-schafstall.de
www.museum-im-schafstall.de

## Landratsamt Heilbronn

**Beratungsstelle für Familie und Jugend**
Wir bieten psychologische Beratung und Begleitung bei Problemen im Familienalltag und bei Fragen zur Entwicklung, Erziehung und Förderung von Kindern an.
Sie können sich vorbeugend informieren oder sich in einer aktuellen Situation unterstützen lassen.
Die Vor-Ort-Beratung kann von Eltern, von Kindern und von Jugendlichen aus den Kommunen Langenbrettach, Hardthausen und Neuenstadt aufgesucht werden. Sie ist kostenlos und vertraulich.
Vor-Ort-Sprechstunden finden jeweils dienstags im Rathaus in Neuenstadt, in Räumen der Kindertageseinrichtung Kitteläcker in Bürg und der Kindertageseinrichtung Kochersteinsfeld in Hardthausen statt. Ebenso können Termine in der Hauptstelle im Landratsamt Heilbronn vereinbart werden.
Es berät Sie Frau Dipl.-Psychologin Katrin Labs.
Terminvereinbarung unter der Telefonnummer 07131/994-338.
E-Mail: Katrin.labs@landratsamt-heilbronn.de.

# Schulnachrichten

## Volkshochschule Unterland Außenstelle Langenbrettach

Außenstellenleitung in Langenbrettach
Marion Ortale
persönliche Beratung und Anmeldung:
Montag und Donnerstag von 9.30 bis 10.30 Uhr und Dienstag von 16.00 bis 17.00 Uhr über Telefon und Fax 07139/18457, ansonsten ist der AB geschaltet und ich rufe Sie frühstmöglich zurück oder
E-Mail: langenbrettach@vhs-unterland.de
Die VHS in Langenbrettach bietet am Samstag, 7. November eine Krimilesung mit dem aus Reutlingen stammenden Autor Bernd Storz an.
**Quadratisch-Käuflich-Tot**: Mord bei Ritter Sport! Als das Landeskriminalamt Stuttgart die aus Kalabrien stammende Kommissarin Francesca Molinari und ihren türkisch-kroatisch-deutschen Kollegen Tomislav Özcan in das beschauliche Städtchen Waldenbuch schickt, ahnt noch niemand, warum sich die Tochter des Mordopfers auf einer abenteuerlichen Flucht vor dem geheimnisvollen „Mann mit Hut“ befindet. Auch aus seinem neu erschienenen Industriespionage-Thriller **Die Wespe**, der Molinari vom Ermstal nach San Francisco führt, wird der Autor eine Kostprobe geben.
Im schönen Ambiente der Brettacher Mühle gibt es in der Pause noch kleine italienische Häppchen und Weine.
Karten im Vorverkauf bei der Außenstelle, im Internet und im Rathaus Brettach gibt es für 8 Euro.
An der Abendkasse kostet eine Karte 10 Euro.

## Helmbundschule Neuenstadt

**8. Ausbildungsmesse - Berufe im Blickpunkt**
Am Samstag, 24.10.2015 fand in der Helmbundschule die jährliche Ausbildungsmesse statt. Die Helmbundschule und das Eduard-Mörike-Gymnasium luden gemeinsam zum achten Male ein. Im Rahmen dieser Veranstaltung hatten Werkrealschüler, Realschüler und Gymnasiasten die Möglichkeit, sich bei insgesamt 46 Unternehmen und Organisationen aus der Region über Berufsbilder, Ausbildungs- und Studiengänge zu informieren und dadurch hilfreiche Denkanstöße für ihre berufliche Zukunft zu gewinnen.
Die jährlich steigende Zahl der Aussteller zeigt, dass auch die Unternehmen diese Veranstaltung immer mehr als Chance nutzen, um den Jugendlichen ihren Betrieb zu präsentieren.
**Über Nacht verwandelte sich die Helmbundschule in ein Informationszentrum**
Im Eingangsbereich empfing das Organisationsteam der Messe (Herr Müller, Herr Schill, Herr Kühner, Herr Rau von der Helmbundschule und Herr Kranich, Herr Ströbele vom Eduard-Mörike-Gymnasium) die Besucher. Die Aussteller verwandelten die Klassenräume, Flure und die Aula in originelle und besonders kreative Informationsstände, an denen man einfach stehenbleiben musste. Überall sah man interessierte und motivierte Schüler und Schülerinnen, die sich an den einzelnen Ständen beraten ließen, sich Informationen aufschrieben und auch mal selbst etwas ausprobieren durften. Am Stand der Panorama Hotelakademie wurden die Jugendlichen beispielsweise zum Serviettenfalten eingeladen, um ihnen neben der professionellen Beratung auch einen kleinen praktischen Einblick in die Aufgabenbereiche einer Hotelfachfrau oder eines Hotelfachmannes zu ermöglichen.
Die Schulleitungen beider Schularten (Herr Götzinger, Schulleiter des EMG, und Herr Rau, Konrektor der HBS) begrüßten auf einem Rundgang die Aussteller.
Auch für das leibliche Wohl wurde gesorgt. In der Aula konnten Besucher aus einem vielfältigen Angebot wählen, das dieses Jahr die Klasse R7c unter der Leitung von Frau Khan organisierte.
**Was Jugendliche der Klasse R9c im Nachhinein von der Messe berichten**
Für Kim Hakenholt waren besonders die Informationen über die weiterführenden Schulen interessant. „Alle waren nett. Man konnte alles fragen und es wurde mir alles gut erklärt. Toll waren natürlich auch die Werbegeschenke und die Bewirtung.“
Nico Neuberger: „Ich fand gut, dass man direkt auf uns zugegangen ist, man uns Fragen gestellt hat und uns interessante Dinge gezeigt hat.“
Katleen Herold: „Ich fand es interessant zu sehen, welche Berufe es noch gibt. Ich wusste zum Beispiel nicht, dass man so viele verschiedene Berufe bei Audi lernen kann.“
Patrick Schneider: „Ich fand es toll, dass zahlreiche Firmen aus so vielen Bereichen da waren. Ich habe mir zum Beispiel viele Informationen über die Ausbildung zum Kaufmann im Außenhandel eingeholt. Besonders interessant fand ich den Informationsstand der Firma Förch.“
Saiqah Khan, Öffentlichkeitsarbeit

## Eduard-Mörike-Gymnasium Neuenstadt

**Förderverein des EMG**
Liebe Freunde des Eduard-Mörike-Gymnasiums,
der Bankeinzug des Mitgliedbeitrags des Fördervereins für 2015 erfolgt Mitte November.
Der Kontoauszug gilt bei der Steuer als Spendenquittung.
Bitte achten Sie darauf, dass Rücklastschriften vermieden werden.

# Kirchliche Nachrichten

## Evang. Kirchengemeinde Brettach

**Evangelisches Pfarramt Brettach**
Pfarrer Christoph Heinritz
Pfarrgasse 1, Telefon 07139/1342
Pfarramt.Brettach@elkw.de
Sekretariat: Sabine.Korb@elkw.de
Bürozeiten: Freitag: 8.30 bis 12.00 Uhr, Dienstag: 14.00 bis 15.30 Uhr
Nächste Taufsonntage: 6. Dezember, 10. Januar, 7. Februar und 10. April

**Unsere Kirchengemeinde lädt ein**
**Donnerstag, 5.11.**
10.00 Uhr Spielkreis im Gemeindehaus
20.00 Uhr Posaunenchorprobe
**Samstag, 7.11.**
19.00 Uhr fishermans friends - Treff für junge Erwachsene
Weitere Infos: Christine Weiß, Tel. 07139/936909
E-Mail: lilientine@gmx.de
**Sonntag, 8.11. (drittletzter Sonntag des Kirchenjahres)**
**Wochenspruch**
Siehe, jetzt ist die Zeit der Gnade, siehe, jetzt ist der Tag des Heils.
2. Korinther 6, 2
10.00 Uhr Gottesdienst (Pfarrer i. R. Günther Kempka)
Das Opfer ist für die Bibelverbreitung in der Welt bestimmt.
10.00 Uhr Kinderkirche im Gemeindehaus
10.00 Uhr Juki im Gemeindehaus
18.00 Uhr Bibeltreff im Vereinshaus
**Montag, 9.11.**
14.00 Uhr Demenzgruppe im Gemeindehaus
Kontakt: Frau Wißmann (IAV-Stelle) 07139/90323
**Mittwoch, 11.11.**
15.00 Uhr Hauptkurs Konfirmation im Gemeindehaus
15.00 Uhr Kinder-Treff (für Kinder von 4 bis 8 J.) im Vereinshaus; Mitarbeiterin: Manuela Braun
17.30 Uhr Mädchenjungschar (Mädchen 3. bis 6. Klasse)
Mitarbeiterinnen: Lea Traub und Ines Pfeiffer mit Magdalene Gröninger
19.30 Uhr Sitzung des Kirchengemeinderates im Gemeindehaus
20.00 Uhr Paulus Pub - (gemütlicher Treff für junge Leute ab 16 J.)
Mitarbeiter: Jochen Möß, Raphael Weber, Philipp Schwan, Jan Endreß und Oscar Nebe
**Donnerstag, 12.11.**
10.00 Uhr Spielkreis im Gemeindehaus
20.00 Uhr Posaunenchorprobe
**Freitag, 13.11.**
17.30 Uhr Bubenjungschar (ab der 1. Klasse) im Vereinshaus; Mitarbeiter: Lukas Körner, Tobias & Johann Kuttruff, Nils Müller, Rudi Böhringer, Matthias Böhringer und Eric Maier
**Weitere Gottesdienste**
**15. November, vorletzter Sonntag des Kirchenjahres**
**10.00 Uhr** Gottesdienst mit Posaunenchor (Pfarrer Christoph Heinritz), anschl. Gedenkstunde zum Volkstrauertag am Kriegerdenkmal bei der Friedhofshalle mit BM Natter und Herrn Schumacher
**18. November, Buß- und Bettag**
**19.00 Uhr** Gottesdienst mit Abendmahl (Pfarrer Christoph Heinritz)
**22. November, Ewigkeitssonntag**
**10.00 Uhr** Gottesdienst mit Posaunenchor (Pfarrer Christoph Heinritz)
**29. November, 1. Advent**
**10.00 Uhr** Gottesdienst (Pfarrer Christoph Heinritz)

**► Gottesdienst am 8. November mit Pfarrer Kempka**

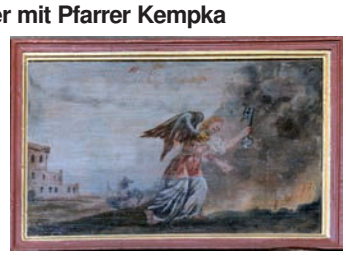

Am Sonntag, 8. November, wird Pfarrer Kempka im Gottesdienst um 10.00 Uhr wieder auf eines der Emporenbilder unserer Kirche näher eingehen. Das Bild zeigt einen Engel, der mit einem riesigen Schlüssel in der Hand auf den Abgrund zu geht. Woher kommt dieses Motiv? Der Schlüssel ist ein Symbol für Lösungen. Was soll gelöst werden? Lassen wir uns überraschen.
Günther Kempka

**► Frauenfrühstück am 18. November im Gemeindehaus**
**„Wenn die Angst im Boot sitzt“** ist das Thema beim nächsten Frauenfrühstück am 18. November, Buß- und Bettag, im Gemeindehaus. Als Referentin kommt Frau Silke Traub aus Kraichgau. Der Evangelische Gemeinschaftsverband und die Evangelische Kirchengemeinde Brettach laden alle Frauen zu diesem Vormittag herzlich ein. Bücher, Losungsbücher und Neukirchner Kalender liegen zum Kauf aus.
Beginn: 9.00 Uhr

**► „Treff 60plus“ am 19. November im Gemeindehaus**
Der Heilbronner Wettermann - Herr Rösch - kommt am 19. November nach Brettach ins Gemeindehaus und wird einen Vortrag über „unser Wetter“ halten. Zu diesem interessanten Nachmittag sind alle recht herzlich eingeladen. Anschließend gibt es wie immer Kaffee und Kuchen. Beginn 14.30 Uhr.

**► Mr. Joy - faszinierende Show - ansteckender Glaube**
Mr. Joy kommt am **14. November 2015**, (Einlass 17.00 Uhr, Beginn 17.30 Uhr) nach **Brettach** in die **Gemeindehalle** zu einer Familienshow, veranstaltet von der Ev. Kirchengemeinde Brettach!!
Dieses Spitzenevent ist für Kinder von der 1.-9. Klasse mit ihren Mamas, Papas, Omas, Opas, Tanten .....). Langeweile kommt ganz bestimmt nicht auf bei atemberaubender Artistik und spektakulärer Zauberkunst mit Mr. Joy, einem der bekanntesten christlichen Aktionskünstler Europas.
Sein Repertoire umfasst Großillusionen, Jonglage, Artistik und Täuschungskunst. Gegenstände fliegen und wirbeln durch die Luft. Mr Joy zeigt artistische Einlagen auch mit slapstickartiger Einbeziehung des Publikums. Am Ende bleiben zwei Dinge: Grenzenloses Staunen und die Frage: „Wie macht der das bloß?“
Mr. Joy heißt mit bürgerlichem Namen Karsten Strohhäcker. 1974 in Schweden geboren, aufgewachsen in der Zentralafrikanischen Republik, Nürtingen und Nassau. Studium der Mathematik und Physik, sowie Studien in Theologie, Sportwissenschaft und Religionswissenschaft. Lehrbeauftragter an der Universität Heidelberg. Er möchte mit seiner Kunst Gottes Wort auf ungewöhnliche Weise verständlich machen und nahebringen. **www.mrjoy.de** Kinder 5 €, Erwachsene 10 € Vorverkaufsstelle: Postfiliale Langenbrettach; Hauptstr. 29
Wer Fragen hat, kann sich gerne an Pfarrer Heinritz wenden, Tel. 07139/1342.

**► Weihnachtsboten gesucht**
Weihnachten naht und wir wollen die Boten wieder durch Brettach gehen lassen. Leider sind auf der letzten Tour nicht alle wieder zurückgekehrt.
Vielleicht hat sich ja einer bei Ihnen versteckt und traut sich jetzt nicht mehr zurück.
Es wäre schön, wenn Sie ihn wieder zurückbringen und einfach vor die Tür stellen:
Beim Pfarrhaus, bei Familie Traub in der Goethestraße 18 oder bei Familie Böhringer in der Ilgenstraße 6.
Außerdem brauchen wir Verstärkung bei den Bastelarbeiten (sägen, schmirgeln usw.)
Melden Sie sich einfach bei den oben Genannten.

**► Weihnachten im Schuhkarton bis 15. November**
Auch in diesem Jahr werden die Kartons in Waisen- und Krankenhäuser und an Kinder sozial schwacher Familien in Osteuropa verteilt. Bewährt hat sich eine bunte Mischung aus Spielsachen, Hygieneartikeln, Schulmaterialien, Kleidung und Süßigkeiten sowie einem persönlichen Weihnachtsgruß.
Prospekte der Aktion liegen in der Kirche aus und sind auch im Pfarramt erhältlich. Bitte halten Sie sich genau an die vorgegebenen Packanleitungen, Zollvorschriften und Höchstgewichte, um die Organisatoren nicht in Schwierigkeiten zu bringen. Wer selbst kein Päckchen packen kann, darf gern eine Spende dafür geben!
Unsere Brettacher Sammelstelle ist bei **Frau Daniela Preis, Uhlandstr. 7, Tel. 2482**. Weitere Infos zur Aktion finden Sie zudem unter der Hotline: **030/76883883** und www.weihnachten-im-schuhkarton.org. Schon jetzt ein ganz herzliches Dankeschön an alle Päckles-Packer.

## Evang. Kirchengemeinde Langenbeutingen

**Wochenspruch für die kommende Woche**
Siehe, jetzt ist die Zeit der Gnade, jetzt ist der Tag des Heils.
(2. Kor. 6,2)
**Die nächsten Gottesdienste in unserer Gemeinde**
**Sonntag, 8.11. (drittletzter Sonntag im Kirchenjahr)**
10.00 Uhr Familiengottesdienst in der Martinskirche (Pfr. Just-Deus)
**Vorschau**
**Sonntag, 15.11. (vorletzter Sonntag im Kirchenjahr)**
10.00 Uhr Gottesdienst in der Martinskirche (Pfr. Just-Deus)

**Regelmäßige Termine in unserer Gemeinde**

Dienstag
20.30 Uhr Nähkreis
Mittwoch
9.30 Uhr Spielkreis
15.00 Uhr Konfirmandenunterricht
Donnerstag
15.30 Uhr Bibelstunde (14-täglich)
Freitag
17.00 Uhr Mädchenjungschar im Gemeindehaus Pluspunkt
19.00 Uhr Abendgebet (monatlich, i.d.R. am 2. Freitag im Monat)
Sonntag
10.00 Uhr Gottesdienst
10.00 Uhr Kinderkirche (14-täglich um 10.00 Uhr im Pluspunkt) Nächster Termin: 22.11.2015
11.00 Uhr Kirchkaffee im Anschluss an den Gottesdienst

**Aktuelle Informationen aus unserer Kirchengemeinde**

**Kinderbibeltage in den Herbstferien**

Die Kinderbibeltage, die für den 6. und 7. November geplant waren, müssen leider ausfallen mangels ausreichender Anmeldungen.

**Familiengottesdienst am Sonntag**

Um Freundschaft geht es am Sonntag um 10.00 Uhr bei unserem Familiengottesdienst zum Abschluss der Kinderbibeltage. Wir freuen uns, wenn wir mit Jung und Alt einen bunten, fröhlichen Gottesdienst feiern können!

**Vortrag zu Albrecht Goes**

Zusammen mit der bürgerlichen Gemeinde und dem heimatgeschichtlichen Verein laden wir am Sonntag, 8. November um 18.00 Uhr herzlich zu einem Vortrag von Rolf Lehmann, einem ausgewiesenen Kenner des Lebens und Werkes von Albrecht Goes, in die Martinskirche ein. Rolf Lehmann war Wirtschaftsbürgermeister der Landeshauptstadt Stuttgart (1985 - 1992) und Ministerialdirektor im Ministerium für Arbeit, Gesundheit und Sozialordnung (1992 - 1996). Rolf Lehmann hat seinen Vortrag unter die Überschrift „Albrecht Goes - Dichter, Pfarrer, Zeitgenosse“ gestellt. Der Abend wird von der Musikschule Neuenstadt musikalisch umrahmt.

**Vorstellung des Krippenspiels und Rollenverteilung**

Am Freitag nach den Ferien, 13. November, stellen wir unser neues Krippenspiel vor und verteilen die Rollen dafür. Zusammen mit Ratz und Fatz begeben wir uns auf die Spuren der spannendsten Botschaft der Welt. Hast du Lust, dich mit Ratz und Fatz auf die Suche zu machen und bei unserem Krippenspiel mitzuspielen? Dann komm am 13.11.2015 um 17.00 Uhr ins Gemeindehaus!

**Bezirkssynode**

Am 13. November findet die Bezirkssynode des Kirchenbezirks Öhringen ab 17.30 Uhr in Neuenstein statt. Dabei geht es neben der Begegnung mit der neuen Dekanin vor allem um den Haushalt des Kirchenbezirks im Jahr 2016.

**Auflegung des Rechnungsabschlusses 2014**

Der Rechnungsabschluss für das Rechnungsjahr 2014 wurde vom Kirchengemeinderat in seiner Sitzung vom 21.10.2015 angenommen und liegt an den Werktagen in der Zeit vom 9.11. bis 18.11.2015 zur Einsichtnahme im Pfarrhaus auf.

**Evang. Pfarramt in Langenbeutingen**

Pfarrer Tilman Just-Deus
Hohenloher Straße 11, 74243 Langenbrettach-Langenbeutingen
Telefon 07946/8783, Fax 07946/940631
E-Mail: pfarramt.langenbeutingen@elkw.de

## Katholische Seelsorgeeinheit JaKoBuS

**Mariä Himmelfahrt** ▪ Neuenstadt-Kochertürn
**Heilig Kreuz** ▪ Stein
**St. Kilian** ▪ Möckmühl

**Administrator Pfr. Dr. Henryk Gluszak**, Kilianstr. 6, 74219 Möckmühl, Tel. 06298/7130, E-Mail: Henryk.Gluszak@drs.de
**Pfr. Renny Mundenkurian**, Kirchstr. 2, 74196 Kochertürn
Tel. 07139/931519-4, E-Mail: rennyachan@hotmail.com
**Gemeindereferentin Claudia Wahl**, Kirchstr. 2, 74196 Kochertürn
Tel. 07139/931519-3, E-Mail: Claudia.Wahl@drs.de

**Kath. Pfarrbüro Neuenstadt-Kochertürn und Stein**
Kirchstraße 2, 74196 Neuenstadt
Christina Kaiser und Dagmar Dommers
Tel. 07139/931519-1, E-Mail: MH.Neuenstadt-Kochertuern@drs.de
Öffnungszeiten: Mo. 10.00 - 11.30 Uhr, Mi. 9.30 - 11.30 Uhr, Do. 16.30 - 18.30 Uhr

**Kath. Pfarrbüro Möckmühl**
Kilianstraße 6, 74219 Möckmühl
Dagmar Dommers
Tel. 06298/7130, E-Mail: StKilian.Moeckmuehl@drs.de
Öffnungszeiten: Mi. und Fr. 9.00 - 12.00 Uhr

**Donnerstag, 5.11.**
Stein Kapelle 17.00 Uhr Rosenkranzgebet (Winterzeit)
Kochertürn 18.00 Uhr Rosenkranzgebet
18.30 Uhr Eucharistiefeier

**Freitag, 6.11. - Gedenktag hl. Leonhard**
Neuenstadt 14.30 Uhr Eucharistiefeier mit Krankensalbung
Möckmühl 18.00 Uhr Rosenkranzgebet
18.30 Uhr Eucharistiefeier

**Samstag, 7.11. - Gedenktag hl. Willibrord (Bischof von Utrecht)**
Stein 18.30 Uhr Eucharistiefeier zum Sonntag
+ Elfriede und Fridolin Straub, Schwester Maria Lima; Josef und Lina Jochim, Karl und Zita Jochim und Angehörige; Johannes und Paul Befort und Eltern, Johannes und Maria Wendler, Elisabeth Wendler
Züttlingen 18.30 Uhr Eucharistiefeier zum Sonntag

**Sonntag, 8.11. - 32. Sonntag im Jahreskreis, Martinuskollekte**
Neuenstadt! 9.00 Uhr! Eucharistiefeier
Roigheim 9.00 Uhr Eucharistiefeier
Kochertürn! 10.30 Uhr! Hubertusmesse
+ Walter und Balbina Hetzler, Alfons und Paulina Lohmann; Antonia und Helmut Trefs, Verstorbene der Familien Kühner und Geiger
Möckmühl 10.30 Uhr Eucharistiefeier
Buchhofkapelle 13.30 Uhr Rosenkranzgebet
Stein 15.30 Uhr Taufe von Ben Straub aus Stein

**Dienstag, 10.11. - Gedenktag hl. Leo der Große (Papst)**
Stein Kapelle 18.00 Uhr Rosenkranzgebet
18.30 Uhr Eucharistiefeier
+ Gerd Knoll, Emil und Martha Mall, Reiner Röser, Walter und Leonie Veil; Pia Nies
Bramb. Hof 18.00 Uhr Rosenkranzgebet
18.30 Uhr Eucharistiefeier
+ Dietmar Lang, Robert und Maria Lang, Familien Lang und Schiemer

**Mittwoch, 11.11. - Gedenktag hl. Martin (Bischof von Tours, Patron der Diözese Rottenburg-Stuttgart)**
Möckmühl 17.30 Uhr Martinsumzug
Stein 17.30 Uhr Martinsumzug
Neuenstadt 18.00 Uhr Rosenkranzgebet
18.30 Uhr Eucharistiefeier

**Donnerstag, 12.11. - Gedenktag hl. Josaphat (Bischof von Polozk, Märtyrer)**
Stein 17.00 Uhr Rosenkranzgebet
Kochertürn 18.00 Uhr Rosenkranzgebet
18.30 Uhr Eucharistiefeier
+ Josef und Elisabeth Schmieg

**Freitag, 13.11.**
Kochertürn 17.30 Uhr Martinsumzug
Möckmühl 18.00 Uhr Rosenkranzgebet
18.30 Uhr Eucharistiefeier

**Sonntag, 15.11. - 33. Sonntag im Jahreskreis, Diaspora-Kollekte**
Kochertürn 9.00 Uhr Eucharistiefeier
+ Hedwig und Leonhard Spohrer; Franz und Eugenie Götz, Lioba und Linus Voelz
Stein 9.00 Uhr Wort-Gottes-Feier mit Kinderkirche (Pfarrhaus
Möckmühl 9.30 Uhr! ök. Bittgottesdienst für den Frieden
Neuenstadt 10.30 Uhr Eucharistiefeier mit Kinderkirche
+ Edmund, Helene und Christian Pilarski

11.30 Uhr Taufe von Robin Damer aus Neuenstadt
Buchhofkapelle 13.30 Uhr Rosenkranzgebet

- **Gottesdienst mit Krankensalbung am 6. November, 14.30 Uhr**

Am Freitag, 6. November 2015 findet um 14.30 Uhr in der katholischen Kirche Zum Guten Hirten in Neuenstadt, Karl-Weimar-Straße 2, ein Gottesdienst für Kranke und deren Angehörige statt. Die Krankensalbung ist ein zärtliches Zeichen dafür, dass Gott in besonderer Weise allen Leidenden nahe ist. Es geht zurück auf Jesu besondere Sorge und Zuwendung zu den Kranken und schwachen Menschen. In diesem Sakrament wird Gottes Zusage spürbar: Ich bin bei dir! Nach dem Gottesdienst wird im Gemeindezentrum die Gemeinschaft bei Kaffee, Tee und Kuchen fortgeführt. Wer mit dem Fahrzeug abgeholt werden möchte, möge sich bitte im Pfarrbüro (Tel. 931519-0) melden.

- **Café Parla im Pfarrhaus in Kochertürn am Donnerstag, 12. November**

Herzliche Einladung zum Café Parla am Donnerstag, 12. November von 15.00 bis 17.00 Uhr ins Pfarrhaus nach Kochertürn.

- **St.-Martins-Umzug in Kochertürn am Freitag, 13. November 2015**

Zum traditionellen St.-Martins-Umzug am Freitag, 13.11.2015 laden wir alle kleinen und großen Kinder mit ihren Familien herzlich ein. **Wir treffen uns vor der Kirche und werden dort gegen 17.30 Uhr die Martinuslegende sehen.** Anschließend werden wir gemeinsam unseren Laternenumzug starten. Wie in jedem Jahr wird uns der Musikverein Kochertürn beim nächtlichen Zug durch den Ort musikalisch begleiten. Nach dem Umzug gibt es im Feuerwehrhaus Fleischkäsebrötchen, Glühwein, Kinderpunsch und Martinsgänse. Für das leibliche Wohl ist also bestens gesorgt. Der Verkaufserlös wird, im Sinne von St. Martin, geteilt. In diesem Jahr werden wir die Hälfte des Erlöses an das Projekt „Große Hilfe für kleine Helden e. V.“ in Heilbronn spenden, die andere Hälfte bekommt der katholische Kindergarten in Kochertürn. Wir freuen uns auf euer Kommen.

St.-Martins-Team und der Dekan-Dieterich-Kindergarten Kochertürn

- **Hospiztage am Freitag, 13. November und Freitag, 20. November um 19.30 Uhr**

Liebe Interessierte an der Hospiz-Arbeit! Im November haben wir für Sie wieder zwei Abendvorträge vorbereitet, zu denen wir Sie ganz herzlich einladen. Am **Freitag, 13. November 2015, um 19.30 Uhr** wird Herr Dieter Karotsch vom ZfP in Weinsberg uns einen Einblick und Hilfestellungen geben zum Thema: Wenn die Seele Trauer trägt - Pflege depressiver Menschen im Alter. Antriebslosigkeit, Niedergeschlagenheit, Interessenverlust, Angst - sind typische Symptome einer Depression. Besonders bei älteren, pflegebedürftigen Menschen ist diese psychische Erkrankung keine Seltenheit. Der Verlust nahestehender Personen, nachlassende soziale Kontakte, Krankheiten und mangelnde Selbstständigkeit belasten die Seele. Die Pflege und Versorgung eines depressiven Menschen bedeutet eine ganz besondere Herausforderung - für die tägliche Betreuung und auch für die eigene Psyche. Die Pflege depressiver Menschen ist für die Pflegenden meist sehr belastend, denn die Hoffnungslosigkeit der Betroffenen schlägt auch ihnen häufig aufs Gemüt. Darüber hinaus können auch bei den alltäglichen Aktivitäten Probleme aufgrund der Erkrankung auftreten. Die Krankheit kann dazu führen, dass der Kranke seinen Körper vernachlässigt, zu wenig isst und trinkt und nur unzureichend schlafen kann. Unterstützung ist, je nach Ausgeprägtheit dieser Situation, für die einzelnen Lebensaktivitäten teilweise nötig - oder sie müssen (zumindest zeitweilig) ganz übernommen werden.

Der zweite Abend am **Freitag, 20. November 2015, um 19.30 Uhr** steht unter der Überschrift: Wenn Dunkles aus der Seele quillt - Erfahrungen aus Krieg und Unglück - Wiederkehr beim Sterben?

„Die Seele ist ein Eisberg“ meinte der berühmte Siegmund Freud. In den Tiefenschichten unserer Psyche werden traumatische Erfahrungen von Krieg, Streit, Katastrophen, Ängsten, Verlassenheit abgespeichert. Manche von uns waren dem allem als Kinder hilflos ausgeliefert. In den „Nachkriegsjahren“ ging es nur um „Wiederaufbau“. Das Verdrängte verschwand und taucht bei vielen älteren Menschen im Prozess des Sterbens in Form von Unruhe, Angst, Panikgefühlen etc. wieder auf. Wie gehen wir damit um in der Begleitung Sterbender oder bei uns selbst? Zu diesem Abend haben wir Herrn Martin Klumpp, Mitbegründer des Hospizes in Stuttgart und Prälat i. R. als Fachmann eingeladen. Beide Abende finden im katholischen Gemeindehaus in Neuenstadt, Karl-Weimer-Str. 2, statt. Der Eintritt ist frei. Wir freuen uns auf Ihr Kommen.

- **Klausurtag des Kirchengemeinderats Mariä Himmelfahrt am Samstag, 14. November**

Die Mitglieder des Kirchengemeinderats Mariä Himmelfahrt Neuenstadt-Kochertürn sind am Samstag, 14. November bei einer Klausurtagung.

- **ökumenische Weihnachtsaktion für Flüchtlinge in Neuenstadt**

  **Geteilte Freude ist doppelte Freude**

Im Sinne der Nächstenliebe wollen wir evangelischen und katholischen Christen die Flüchtlinge im Zeltlager in Neuenstadt an unserer Weihnachtsfreude teilhaben lassen. Wir haben uns deshalb zu einer gemeinsamen Spendenaktion entschlossen. Jeder Flüchtling soll ein kleines Päckchen erhalten. **Bitte unterstützen Sie unsere Aktion durch die Spende neuer Socken in Größe 39-44.** Sie können Ihre Gabe **bis Ende November** in den Katholischen Kirchen Neuenstadt, Kochertürn und Stein hinten in bereitgestellten Kisten ablegen. Weitere Abgabestellen werden noch bekanntgegeben. Vielen Dank für Ihr gutes Werk!

- **Aufruf der deutschen Bischöfe zum Diaspora-Sonntag 2015**

Liebe Schwestern und Brüder, fast überall in Deutschland ist mittlerweile folgende Szene denkbar: Eine Schulklasse schaut sich eine Kirche an und plötzlich fragt ein Schüler: „Wer ist das eigentlich, der da an dem Kreuz hängt?“ Vielen Kindern, Jugendlichen und auch Erwachsenen ist unser Glaube fremd geworden. Eine wachsende Zahl von Menschen versteht unsere Traditionen, die biblischen Erzählungen, ja unser gesamtes christliches Kulturgut und Brauchtum nicht mehr. Die ersten Gemeinden gründeten sich, weil Menschen von der Person Jesu zutiefst ergriffen waren. Sie erzählten seine Botschaft weiter und begeisterten andere. Wir wissen: Ohne lebendige Gemeinschaft, eine fundierte Glaubensbildung und das gemeinsame Feiern der Liturgie kann der Glaube nicht weitergegeben werden. Soll er nicht verkümmern, so müssen wir anderen Menschen von Jesus erzählen und uns gegenseitig solidarisch unterstützen, damit unsere Glaubensgemeinschaft erlebbar wird und trägt. Darauf will auch das Leitwort der diesjährigen Diaspora-Aktion aufmerksam machen: „Keiner soll alleine glauben. Ihre Hilfe: Damit der Glaube Früchte trägt“. Das Bonifatiuswerk der deutschen Katholiken unterstützt die Kirche in der deutschen Diaspora, in Nordeuropa und im Baltikum – eben dort, wo Menschen nicht selten allein und auf sich gestellt ihr Leben aus dem Glauben gestalten müssen. Bitte helfen Sie durch Ihr Gebet! Und unterstützen Sie dieses wichtige Anliegen auch mit Ihrer großzügigen Spende am kommenden Diaspora-Sonntag.

Hildesheim, 26. Februar 2015
Für das Bistum Rottenburg-Stuttgart
+ Dr. Gebhard Fürst, Bischof

- **Aufruf des Bischofs zur Aktion Martinusmantel 2015 - Anschluss finden. Zu Ausbildung und Arbeit durch Ihre Solidarität.**

Liebe Schwestern und Brüder,
vor Kurzem titelte eine der hiesigen Regionalzeitungen: „Langzeitarbeitslose noch immer abgehängt! Bis zu 200.000 Menschen haben kaum Chancen am ersten Arbeitsmarkt - Neue Programme sollen endlich Abhilfe schaffen“. 1. Der ausführliche Artikel weist darauf hin, dass einerseits die Arbeitslosigkeit in unserem Land auf einem Rekordtief verharrt. Andererseits „sind viele Langzeitarbeitslose auf Dauer abgehängt“. 2. Eine der politischen Ideen zur Änderung dieses Zustands ist die Eingliederung der „Abgehängten“ durch besondere Integrationsmaßnahmen. Genau das machen bereits seit Jahrzehnten zahlreiche Einrichtungen in der Diözese und des Caritasverbandes. Mit Spenden, mit der Martinus-Kollekte (am zweiten Sonntag im November) und Mitteln der Diözese unterstützt unsere Aktion Martinusmantel diese Qualifizierungs- und Integrationsprojekte. Die zertifizierten Arbeitsförderungsmaßnahmen werden vom Caritasverband und anderen kirchlichen Projektträgern in Abstimmung mit den Jobcentern durchgeführt. Aktuell, zum Auftakt des Martinus-Jubiläumsjahres aus Anlass des 1.700. Geburtstags unseres Diözesanpatrons, werden an 23 Orten unserer Diözese 20 Projekte mit 410.000 € unterstützt. Dadurch erhalten etwa 400 Ausbildung und Arbeit suchende Jugendliche und Erwachsene professionelle Hilfe durch kompetente Fachkräfte. Von allen geförderten Projekten möchte ich beispielhaft den „Stromspar-Check“ nennen: Hier werden Arbeitsuchende ausgebildet, um einkommensschwache Haushalte bei der Verringerung ihrer Energiekosten mit Rat und Tat zu unterstützen. Dies zeigt, dass sich durch kluge Maßnahmen soziale Hilfen

durchaus mit ökologischem und ökonomischem Nutzen verbinden lassen. Von ganzem Herzen bitte ich Sie, liebe Mitchristen, unserer Aktion Martinusmantel Ihre Aufmerksamkeit zu schenken und sie mit einer Spende oder Kollektengabe zu unterstützen. Was Sie geben, was auch ich geben werde, kommt in voller Höhe denen zugute, die unter längerer vergeblicher Arbeitssuche leiden. Wir folgen damit dem Beispiel unseres Diözesanpatrons, dessen runden Geburtstag 2016 wir ab November in einem besonderen Gedenkjahr begehen. Ich danke Ihnen schon jetzt für Ihren Großmut und Ihre Gabe mit einem herzlichen Vergelts Gott und grüße Sie herzlich.
Ihr
+ Dr. Gebhard Fürst, Bischof

- **Wie wärs wieder mit einem echten heiligen Nikolaus mit Mitra und Bischofsstab?**

Wie in den vergangenen Jahren möchten wir die Aktion „Weihnachtsmannfreie Zone“ unterstützen.
Wir bieten: Rundum vorbildlich!
Der Nikolaus ist ein echtes Vorbild - der Weihnachtsmann nur eine hohle Figur.
Um Jung und Alt eine echte Freude zu bereiten, gibt es am 22.11.2015 wieder richtige Nikolaus-Schokoladenfiguren zu kaufen.

- Die Figuren sind echte heilige Nikolause mit Mitra und Bischofsstab.
- Sie sind sozial wie das Vorbild. Verpackt und versandt werden sie in einer Werkstatt für Menschen mit Behinderung der Caritas. Erzielt das Projekt einen Gewinn, geht dieser wieder an Kinderhilfsprojekte.
- Die Schokolade wurde ökologisch angebaut und fair gehandelt.

Der Fairkauf der Nikolause, findet jeweils nach den Gottesdiensten statt. Er kann zu 1,50 € gekauft werden. Die vorrätige Menge ist begrenzt.
Ihr Welt-Waren-Team

## Jehovas Zeugen Versammlung Neuenstadt

**Liststraße 2, 74196 Neuenstadt, Tel. 07139/3878**
**Freitag, 6.11**

19.00 Uhr Versammlungsbibelstudium - Thema: „Was an Abels Opfer besser war“
19.35 Uhr Theokratische Predigtdienstschule - Besprechung der Bibelbücher 1. Chronika Kap. 16-20 - Themen: „Was war die Bundeslade?“ und „Eliphas: Jehova hasst eine verleumderische Zunge“
20.10 Uhr Dienstzusammenkunft u.a. mit dem Thema: „Was haben wir erreicht?“

**Sonntag, 8.11.**

10.00 Uhr Biblischer Vortrag mit dem Thema: „Wann wird es echten Frieden und echte Sicherheit geben?“
10.40 Uhr Wachtturmstudium anhand des Artikels: „Wie zuverlässig ist unser Gewissen?“ gestützt auf 1. Timotheus Kap. 1 Vers 5

Besuchen Sie unsere Info-Stände in Neuenstadt am Lindenplatz in der 1. und 3. Wo. in Neudenau am Bahnhof in der 2. und 4. Wo. oder in Oedheim an der Kocherbrücke - samstags von 9.45 bis 12.00 Uhr. Alle Zusammenkünfte sind öffentlich. Interessierte Personen sind jederzeit willkommen.
Internet: www.jw.org

## Evang. Bezirksjugendwerk Neuenstadt

Fortbildung für Interessierte und Eltern-Kind-Kreis-Mitarbeiterinnen am 19.11.2015 um 20.00 Uhr im Ev. Gemeindehaus Bad Friedrichshall-Kochendorf, Hauptstr. 25 unter dem Thema: Hier ist was los! - Spiele für drinnen und draußen mit Alltags- und Naturmaterialien
Herzlich willkommen sind auch Erzieherinnen für 0- bis 3-Jährige. Es ist keine Anmeldung erforderlich, der Eintritt ist frei.
Veranstalter: Evang. Bezirksjugendwerk Neuenstadt, Pfarrgasse 7, 74196 Neuenstadt a.K., Tel. 07139/1412
Weitere Infos bei Sylvia Winter oder www.ejn-online.de.

Wirf nichts auf Straßen und Plätze, halte das Ortsbild sauber.

# Vereinsmitteilungen

## SGM Langenbrettach

**Aktive**

**SV Roigheim II - SGM Langenbrettach I 0:6**

Sie haben richtig gelesen, das Ergebnis stimmt, mit dem höchsten Sieg in dieser bisherigen Saison konnte man die Heimreise zufrieden antreten. Gegen den Tabellenvierten (vor dem Spiel) und als heimstark geltend, ging man mit etwas Zweifel an dieses Spiel heran, zumal man am vorletzten Sonntag im Spiel gegen den FSV Bad Friedrichshall II verlor und enttäuschte. Mit einer ganz anderen Einstellung und dem Willen, das Spiel acht Tage zuvor vergessen zu lassen, wagte man sich an die Aufgabe heran. Dass es einem die Gastgeber so leicht machen würden, das konnte keiner vorher voraussagen. Sofort und dementsprechend couragiert und spielfreudig trat die SGM auf. Man erspielte sich eine klare Überlegenheit. Von Roigheim war nicht viel zu sehen, deren Auftreten war eher bescheiden, verbunden mit vielen Missverständnissen und katastrophalem Abspiel, wo der Ball schnell wieder beim Gegner landete. So ergaben sich eine SGM-Überlegenheit und gleich zu Beginn auch die Chancen in Führung gehen zu können. Vergab man in der 5. Minute die erste klare Chance, so war man in der 8. Minute erfolgreicher. Nach einem Freistoß und einer Hereingabe von Spielertrainer S. Waczowicz konnte M. Rex zum 1:0 abstauben. Von den Gastgebern sah man bis dahin wenig, und auch danach noch weniger. Dementsprechend dann auch weiterhin unsere SGM im Vorwärtsgang, mit weiteren Chancen, die man aber zu überhastet und wegen fehlender Genauigkeit beim Abschluss nicht nutzen konnte. Erst in der 30. Minute dann wieder ein Tor für die SGM, das dieses Mal wunderschön über mehrere Stationen herausgespielt werden konnte, Torschütze war Y. Susset. Zwar machte Roigheim danach mehr Druck, erhöhte auch die Laufbereitschaft, konnte aber die zuverlässige Abwehr der SGM nicht in Bedrängnis bringen. Bezeichnend hierfür, dass der SV Roigheim in den ersten 45 Minuten nicht einmal ernsthaft auf das SGM-Tor einen Schuss abgeben konnte. Bis zur Pause blieb es beim ungefährdenden 2:0-Vorsprung, der bei besserer Chancenverwertung leicht höher hätte ausfallen können.

Am Bild der SGM-Überlegenheit änderte sich auch im zweiten Spielabschnitt recht wenig. Sofort übernahm die SGM die Initiative, Roigheim blieb auch weiterhin hinter den Erwartungen zurück. Unsere Elf kontrollierte das Geschehen, hatte leichtes Spiel gegen biedere Gastgeber, denen nichts Konstruktives gelang. Nach wieder mal vergebenen Chancen fasste sich M. Gebhardt in der 57. Minute ein Herz, zog aus 25 Metern mit einem trockenen und platzierten Schuss einfach einmal ab, wo dann der Ball unhaltbar zum Leidwesen des Torwarts im oberen rechten Eck einschlug. Danach war die Moral der Gastgeber vollends gebrochen, sie ergaben sich ohne große Gegenwehr ihrem Schicksal. Dementsprechend hatte fortan unsere I. Mannschaft leichtes Spiel, gegen eine überforderte und nicht wiederzuerkennende Heimmannschaft. Folgerichtig dann auch ein Spiel, fast nur auf ein Tor, wo die SGM mit ihren Stürmern viele Chancen hatten, aber keine davon nutzen konnten. Erst in der 61. Minute dann das verdiente 4:0 durch ein Tor von M. Rex. Jetzt war die Luft heraus aus diesem Spiel, Roigheim fand kein Mittel gegen eine gute SGM-Mannschaft, die es versäumte weitere Chancen zu verwerten, weil es einem die Gastgeber auch leicht machten zu Chancen zu kommen. Roigheims Abwehr wirkte überfordert und stand meistens zu weit weg von ihren Gegenspielern. Nach mehreren vergebenen Chancen dann wieder ein SGM-Angriff, der herrlich vorgetragen wurde, und von M. Weiß mit dem 5:0 abgeschlossen werden konnte. Erst als bei der SGM die Konzentration etwas nachließ, und man nicht mehr so zwingende Aktionen heraufbeschwören konnte, konnte sich Roigheim etwas vom Dauerdruck befreien. Die einzige Chance, und der erste wirkliche gefährliche Angriff der Heimelf führte in der 78. Minute dazu, dass sich Torwart S. Schobner einmal auszeichnen konnte und den Ehrentreffer damit verhinderte. Den Schlusspunkt in diesem einseitigen Spiel setzte R. Studenak in der 80. Minute mit dem 6:0, als er das Torwartgeschenk dankend annahm und traf. Ein auch in dieser

Höhe verdienter SGM-Sieg gegen einen desolaten Gastgeber, der in dieser Form in der oberen Hälfte nicht mehr lange zu finden sein wird.
**Vorschau**
Nun hat man im Heimspiel gegen die Elf von Türkspor Neckarsulm die Chance den Aufwärtstrend aufrechtzuerhalten, und im Hinblick auf die Tabelle die Chance, sich nach oben zu orientieren. Vorausgesetzt ist jedoch, man gewinnt dieses Spiel, und präsentiert sich auch einmal zu Hause vor eigenem Publikum in der Form wie zuletzt in Widdern und Roigheim.
Spiel am Sonntag, 8.11.2015 in Brettach, Spielbeginn um 14.30 Uhr (frühere Anfangszeiten ab November).

## SGM Jugendfußball

**Der Spielplan im November 2015**

| Datum | Anstoß | Mannschaft | Paarungen | Platz in |
|---|---|---|---|---|
| Sa. 7.11. | 11.30 Uhr | D I | Neckarsulmer SU II - SGM | Neckarsulm |
| Sa. 7.11. | 13.00 Uhr | D II | SGM Stein/Kochertürn - SGM | Kochertürn |
| Sa. 7.11. | 14.00 Uhr | C | SV Heilbr. am Leinbach - SGM | Neckargartach |
| Sa. 7.11. | 15.15 Uhr | A | SGM - SG Bad Wimpfen | Brettach |
| So. 8.11. | 10.30 Uhr | B | SC Amorbach - SGM | Amorbach |
| Sa. 14.11. | 13.30 Uhr | C | SGM - SGM Sulmtal I | Brettach |
| Sa. 14.11. | 13.00 Uhr | D I | SGM Neud./Sigli./Widdern - SGM | Siglingen |
| Sa. 14.11. | 15.15 Uhr | A | SGM Untergruppenb./ Heinr. - SGM | Untergruppenb. |
| So. 15.11. | 10.30 Uhr | B | SGM - SC Dahenfeld | Hardthausen |
| Sa. 21.11. | 14.00 Uhr | C | SGM Untergruppenb./ Heinr. - SGM | Untergruppenb. |
| Sa. 21.11. | 13.00 Uhr | D I | SGM - SGM Krumme Ebene | Hardthausen |
| Sa. 21.11. | 15.15 Uhr | A | SGM - SC Dahenfeld | Brettach |
| So. 29.11. | 10.30 Uhr | B | SGM Herbolzheim - SG | Herbolzheim |
| Sa. 28.11. | 15.15 Uhr | A | SGM Lehrensteinsfeld - SGM | Willsbach |
| Sa. 5.12. | 14.15 Uhr | A | SGM - SGM Krumme Ebene | Brettach |
| So. 6.12. | 10.30 Uhr | B | SGM - Bad Friedrichshall II | Hardthausen |

**B-Junioren**
**SGM Hardth./Langenbr./Lampoldshausen - SGM Willsbach 7:1**
Am vergangen Mittwoch empfingen wir zum Rundenspiel die Mannschaft der SGM Willsbach. Da der Gegner nur eine 9er-Mannschaft für die Runde gemeldet hat, mussten auch wir zu diesem Spiel mit 9 Spielern antreten. Diese Umstellung merkte man unserem Team jedoch zu keinem Zeitpunkt an. Von Beginn an riefen wir eine konzentrierte Leistung ab. Da das Spiel des Gegners meist auf lange Bälle ausgerichtet war, attackierten wir früh und hatten die Partie dadurch im Griff. Nach 10 Minuten traf Tobias Hetzler im ersten Versuch nur den Pfosten, konnte dann aber den Abpraller zum 1:0 für uns verwerten. Nur 5 Minuten später war es dann erneut Tobias Hetzler, der nach sehenswerter Vorarbeit von Joshua Fabry das 2:0 erzielen konnte. Für die frühe Vorentscheidung sorgte nach 20 gespielten Minuten dann Joshua Fabry, der frei stehend vor dem Torhüter auf 3:0 erhöhte. Kurz vor dem Ende der ersten Halbzeit konnte Dennis Vollmer einen Fehler der gegnerischen Hintermannschaft ausnutzen und zum 4:0 einschieben. Damit war die Partie dann endgültig gelaufen. In der zweiten Halbzeit traten wir weiterhin souverän auf und konnten durch Manuel Krockenberger, Tobias Hetzler und Tobias Krause auf 7:0 erhöhen. Der Treffer des Gegners zum 7:1 war dann lediglich Ergebniskosmetik.
Am kommenden Sonntag, 8.11.2015 fahren wir zum Spitzenspiel nach Amorbach. Anpfiff ist wie gewohnt 10.30 Uhr.
Matthias Förch/Harald Hetzler

**C-Junioren**
**SGM - SGM Biberach 4:0**
Im Spiel gegen Biberach wurden wir unserer Favoritenrolle von Beginn an gerecht. Auch wenn wir keine besonders gute erste Halbzeit ablieferten, spielten wir uns doch viele Chancen heraus und hatten den Gegner gut im Griff. Durch Schwächen in Positionsspiel und Raumaufteilung sowie unserer mangelhaften Chancenverwertung machten wir uns das Leben selbst schwer und konnten erst kurz vor der Pause durch einen Strafstoß in Führung gehen. In der zweiten Halbzeit zeigten wir eine gute Leistung, hatten eine viel bessere Spielanlage und erspielten uns noch einige weitere Torgelegenheiten. Als wir nach einem Eckball den zweiten Treffer erzielten, war der Bann gebrochen und wir konnten noch zwei weitere Tore machen. Der Sieg war - trotz durchwachsener erster Hälfte - auch in der Höhe verdient und sollte uns für die letzten drei Spiele Selbstvertrauen geben.

## TSV Brettach

**Skiausfahrt**
Nächstes Jahr findet eine 2-Tages-Skiausfahrt statt. Zwei Termine gibt es zur Auswahl:
**Termine**
**Sa., 16.1. bis So., 17.1.2016**
**Sa., 30.1. bis So., 31.1.2016**
Wer Lust und Zeit hat, soll sich bitte seinen Wunschtermin auswählen und mir Bescheid geben. Die Übernachtung findet in **Imst** statt. Die Kosten liegen bei ca. 100 € (bei mind. 30 Personen) **ohne Skipass.**
Bei weiteren Fragen könnt ihr mich gerne kontaktieren unter der Handy-Nr. 0162/7846062.
Markus Lumpp (Grobi)

**Abteilung Tennis**

**Einladung zur Jahreshauptversammlung 2015**
**Termin: 6.11.2015, 19.30 Uhr, TSV-Sportheim, Brettach**
Hiermit ergeht herzliche Einladung an alle Mitglieder der TA des TSV Brettach zur diesjährigen Jahreshauptverammlung am Freitag, 6. November 2015, 19.30 Uhr, TSV-Sportheim, Brettach.

**Tagesordnungspunkte** sind:
1. Begrüßung der Mitglieder
2. Bericht des Abteilungsleiters
3. Bericht des Sportwarts
4. Bericht des Jugendwarts
5. Bericht des Techn. Leiters
6. Bericht des Kassiers/Kassenprüfer
7. Entlastung der Vorstandschaft
8. Neuwahlen
9. Anträge/Abstimmungen
10. Verschiedenes/Aussprache
11. Schließung der JHV

Da auf der JHV 2015 viele „Amtszeiten“ von Funktionsträgern/-innen auslaufen und somit Neuwahlen stattfinden, bitten wir um rege Teilnahme. Die Vorstandschaft freut sich auf Ihr/euer Kommen.
Klaus M. Müller, Abteilungsleitung

**Kinder- und Jugendtraining Winter 2015/16**
Ab sofort findet samstags (morgens/nachmittags, gem. Gruppeneinteilung ) in der Talhalle Langenbeutingen das **Kinder- und Jugendtraining** statt, sofern die Halle nicht anderweitig durch Veranstaltungen belegt ist.
Auskünfte/Anmeldungen bitte bei/an unsere Jugendbetreuerin Maren Schmidt, Tel. 07139/90754 oder E-Mail: marenschmidt1975@web.de.
Wir freuen uns auf eure Anmeldungen bzw. Teilnahme.
KMM, AL

**Abteilung Turnen**

| | Uhrzeit | Übungsleiter/-in |
|---|---|---|
| **Montag** | | |
| Vorschulturnen Gemeindehalle. | 16.15 - 17.00 | Patricia und Madleine Strobel |
| Sport-Spiel-Spaß 3.-5. Klasse Gemeindehalle | 17.00 - 18.00 | Sina Keinert, Claudia Dörr |
| Streetdance JustDance ab 14 J. Gemeindehalle | 18.00 - 19.00 | Carina Lierheimer |
| Jumping Fitness Gemeindehalle **Voranmeldung!** | 19.00 - 20.00 | Carina Lierheimer |
| **Dienstag** | | |
| Fit und gesund Gemeindehalle | 19.30 - 20.30 | Claudia Wendt-Bösch |
| Steppaerobic, BBP ab 18 J. Gemeindehalle | 20.30 - 21.30 | Silke Schieferdecker |
| Lauftreff Treffpunkt Sportplatz Brettach | 19.00 Uhr | Susanne Schumacher |
| **Mittwoch** | | |
| Sport-Spiel-Spaß 1.+ 2. Klasse Gemeindehalle | 16.15 - 17.15 | Sina Keinert, Claudia Dörr, Melanie Englert |
| KiTu ab 4 Jahren Schulsporthalle | 17.00 - 18.00 | Nadine Lierheimer, Isabel Fromm |
| **Donnerstag** | | |
| Streetdance ab 2.-4. Klasse Schulsporthalle | 17.30 - 18.30 | Elena Seebach, Vanessa Böttcher |
| Streetdance ab 10 J. Schulsporthalle | 18.30 - 19.30 | Elena Seebach, Vanessa Böttcher |
| Zumba-Fitness ab 18 J. Schulsporthalle | 19.30 - 20.30 | Christine Thier |
| Jumping-Fitness Gemeindehalle **Voranmeldung!** | 18.30 - 19.30 | Carina Lierheimer |
| Männerturnen Gemeindehalle | 19.30 - 20.30 | Michael Potocean |
| Jumping Fitness Gemeindehalle **Voranmeldung**! | 20.30 - 21.30 | Carina Lierheimer |

Für Neuzugänge ist ein „Reinschnuppern" in allen Gruppen kostenlos bis zu 3-mal möglich, ehe man sich für eine Mitgliedschaft beim TSV Brettach entscheidet. Außer Jumping Fitness! Infos dazu auch auf der Homepage des TSV Brettach.
Sollten Sie noch Fragen haben oder Infos benötigen, können Sie jederzeit gerne die Übungsleiterinnen vor Beginn/Ende der Turnstunde ansprechen oder einfach eine E-Mail an die Turnabteilung mit Ihrem Anliegen senden.
E-Mail: tsvbrettach-turnabteilung@t-online.de.
Aktuelle Infos werden auch über unsere Homepage des TSV Brettach www.tsv-brettach.net veröffentlicht.

TSV Langenbeutingen e.V.

**Senioren**
Die traditionelle Seniorenwanderung fand dieses Jahr nicht am 1. November, sondern bereits am Samstag, 31. Oktober statt.
Kurzfristig beschlossen wir eine kleine Wanderung von Langenbeutingen nach Bitzfeld ins Gasthaus Löwen zu machen. Abmarsch war um 14.00 Uhr beim Parkplatz Freibad. Mit 29 Erwachsenen und 9 Kindern machten wir uns auf den Weg über die Aussiedlerhöfe Wiesenhöfe durch Neudeck in Richtung Radweg. Und wie bei jeder Wanderung die durch Neudeck führt, ließ es sich die Fam. Pfisterer nicht nehmen die Wanderer am Dorfplatz für den weiteren Weg mit einem kühlen Pils und einem Obstwasser zu stärken.
Weiter ging es auf dem Radweg in Richtung Bitzfeld, wo dann oberhalb der Mischanlage beim Rastplatz bereits die nächste Stärkung auf die Wanderer wartete. Für jung und alt gab es eine Erfrischung und einen Keks. Nach zweieinhalb Stunden kehrten wir dann im Gasthaus Löwen ein und ließen uns das Abendessen schmecken. Nach einigen geselligen Stunden machten wir uns zum Teil per Auto, die anderen zu Fuß wieder auf den Heimweg. Alle waren der Meinung, dass es eine tolle wenn auch kurze Wanderung war. Bei der Wanderung die als Seniorenwanderung betitelt ist waren die Teilnehmer zwischen 6 Monate und 74 Jahren alt und haben sich alle gut verstanden.

**Abteilung Fußball**
**Frauenfußball**
**Erste Mannschaft**
**TSV Langenbeutingen - VfR Murrhardt**
Von Beginn an nahm der TSV das Spiel an sich und konnte schon in der 15. Minute die Führung erzielen. Der lange Ball von Jessica Patzwall landete bei Jasmin Grünagel, die den Ball dann zum 1:0 einschob. Die TSV-Defensive stand gut und ließ keine Chancen für die Gäste zu. Man erarbeitete sich weitere Tormöglichkeiten, aber die wurden nicht genutzt. Erst in der 45. Minute traf Lena Saager durch einen indirekten Freistoß zum 2:0. Die zweite Halbzeit dominierte weiterhin der TSV und war spielerisch gut drauf und kombinierte schöne Spielzüge nach vorne. In der 58. Minute erzielte Patricia Lopez, nach Zuspiel von Jasmin Grünagel, das verdiente 3:0. Nach schöner Kombination von Jessica Lohmann und Michelle Klimmer, vollendete Emma Schulz zum 4:0 (77. Minute). Den Schlusspunkt setzten die Gäste mit dem 4:1 in der 86. Minute. Somit übernahm der TSV wieder die Tabellenführung.
Am kommenden Sonntag, 8.11.2015 ist der TSV zu Gast beim SV Böblingen. Anpfiff ist um 12.30 Uhr.
Es spielten: Röhrich J., Patzwall J., Susset L., Saager Linda, Saager Lena, Volpp S., Skrotzki L. (60. Min. Schulz E.), Pfleger L., Jung M. (45. Min. Klimmer M.), Grünagel J., Lopez P. (72. Min. Lohmann J.)
**Zweite Mannschaft**
**Frauen Bezirksliga**
Nach dem spielfreien Wochenende stehen für die zweite Mannschaft noch zwei Spieltage vor der Winterpause auf dem Programm.
Am Samstag, 7. November spielt man beim SSV Gaisbach. Spielbeginn um 17.30 Uhr.
Im letzten Spiel des Jahres empfängt man am Samstag, 14. November um 17.30 Uhr die SGM TSV Michelbach Bilz/SV Tüngental/SV Rieden.

## Heimatgeschichtlicher Verein Langenbrettach

**Einladung**
Albrecht Goes, Dichter, Pfarrer, Zeitgenosse
**Sonntag, 8. November 2015 um 18.00 Uhr in der Martinskirche in Langenbeutingen**
Auch in diesem Jahr wollen wir an den in Langenbeutingen geborenen Dichter und Pfarrer Albrecht Goes erinnern. Für diese Veranstaltung konnten wir Herrn Rolf Lehmann gewinnen. Er war Wirtschaftsbürgermeister der Landeshauptstadt Stuttgart (1985 - 1992) und bis zu seinem Ruhestand Ministerialdirektor im Ministerium für Arbeit, Gesundheit und Sozialordnung (1992 - 1996). Rolf Lehmann gilt als

ausgewiesener Kenner des Lebens und Werkes von Albrecht Goes. Die Veranstaltung wird von der Musikschule Neuenstadt e.V. mitgestaltet.
Herr Rolf Lehmann steht im Anschluss gerne für Fragen zur Verfügung.
Auf Ihr Kommen freut sich die Gemeinde Langenbrettach, der Heimatgeschichtliche Verein e.V. und evangelische Kirche Langenbeutingen.

**Im Auftrag Bildungs- u. Sozialwerk Württemberg-Baden e.V.**

## LandFrauenverein Brettach

**Schokolade und Wein am 11.11.2015 um 19.00 Uhr in der Alten Schule**
Es mutet exotisch an, aber man muss es probiert haben.
Susanne Förnzler von der WG Heuholz kombiniert erlesene Weine mit speziell darauf abgestimmten, handgeschöpften Schokoladen der Gundelsheimer Schokoladenmanufaktur Schell - ein Genuss der besonderen Art.
Dazu gibt es noch Infos zur Weinherstellung und Geschichtliches und Geschichten, die zu Wein und Schokolade gehören.
Wer Lust hat mit uns einen interessanten und vergnüglichen Abend zu verbringen ist herzlich eingeladen.
Bitte um Anmeldung bis **7.11.2015** bei Gerlinde Steeb, Tel. 8062 oder Birgit Simpfendörfer. Tel. 6807.
Der Unkostenbeitrag beträgt 13,50 €.
**Fundsache**
Bei unserem Ausflug am 27.10.2015 blieb ein schwarz gemusterter Schal im Bus liegen. Er kann bei Margit Rauh, Tel. 18556, abgeholt werden.
**Kirchweihcafé**
Ein gelungener Sonntagnachmittag liegt hinter uns. Möglich gemacht haben ihn viele helfende Hände und eine gute Zusammenarbeit.
Danke an alle Kuchen- und Tortenbäckerinnen, an alle Helferinnen an der Theke und in der Küche und an die evang. Kirchengemeinde für die Bereitstellung der Räumlichkeiten.
Sehr gefreut haben wir uns über die vielen Gäste, die unserer Einladung gefolgt sind und einen gemütlichen Nachmittag bei uns verbracht haben.
Dankeschön für ihren Besuch.
**Führung Bäckerei**
Wir hatten eine interessante Führung durch die Bäckerei Trunk in Willsbach. Anschließend ging‘s noch in den Besen.

## Shotokan Karate Dojo Langenbrettach e.V.

**Aktuelles**
**Neue Anfängerkurse**
Seit Mittwoch, 14. Oktober läuft wieder ein **Anfängerkurs für Kinder** ab 8 Jahren in der Gemeindehalle in Brettach.
Ansprechpartnerin ist Gisela Fischer, Tel. 07139/3686.
Da Karate den Körper und Geist bis ins hohe Alter fit hält, haben wir uns entschlossen auch einen Anfängerkurs für „Senioren“ anzubieten. Schauen Sie einfach mal unverbindlich bei uns vorbei.
**Anfängerkurs für Senioren**
Start: 19. Oktober in der Bewegungshalle in Brettach
Ansprechpartner: Georg Koffler, Tel. 07139/2914
**Training**
**Montag**
19.00 - 20.00 Uhr Anfängerkurs Senioren in der Bewegungshalle
20.00 - 21.30 Uhr Erwachsene in der Bewegungshalle
**Mittwoch**
17.30 - 18.30 Uhr Anfängerkurs Kinder in der Gemeindehalle
18.30 - 19.45 Uhr Jugendgruppe in der Gemeindehalle
20.00 - 21.30 Uhr Erwachsene und Anfänger in der Gemeindehalle
**Freitag**
17.30 - 19.00 Uhr Kindergruppe in der Bewegungshalle
19.00 - 20.30 Uhr Erwachsene und Jugendgruppe in der Bewegungshalle
ab 20.30 Uhr offenes Training
Homepage: www.shotokan-karate-dojo-langenbrettach.de
OSS

## Ortsverband Brettach

**VdK-Reiseassistenten für Reisen ins Allgäu und nach Tirol gesucht**
Das VdK-eigene Reisebüro sucht Begleitpersonen für mehrtägige Reisen im Mai 2016 ins Allgäu und im August/September nach Tirol. Diese Assistenten sollen den Reiseteilnehmern, die teilweise auf (Elektro-)Rollstuhl angewiesen sind, während der Tour behilflich sein und sie insbesondere während der An- und Abreise und während des Ausflugs- und Freizeitprogramms vor Ort begleiten. Gesucht werden engagierte volljährige Frauen und Männer, die gerne ein paar gemeinsame Tage mit Menschen mit Handicap an einem ländlichen Urlaubsort verbringen möchten. Die Reiseassistenten werden zuvor entsprechend geschult. Sie erhalten eine geringe Aufwandsentschädigung. Kost und Logis, An- und Abreise sowie etwaige Eintrittsgelder sind für diese Ehrenamtlichen frei. Nähere Auskünfte bei „VdK Reisen“, Johannesstraße 22, 70176 Stuttgart, Telefon 0711/61956-82 und -85, Fax -86, vdk-reisen-bw@vdk.de, www.vdk-reisen.de.
Interessenten werden gebeten, sich bis 10. November zu melden.
**VdK und Patienten-Forum laden am 11. November ein**
Bereits zum vierten Mal veranstalten der Sozialverband VdK Baden-Württemberg und das Patienten-Forum im Großen Kursaal in Stuttgart-Bad Cannstatt einen medizinischen Vortragsabend für alle Interessierten. Am Mittwoch, 11. November 2015, geht es jetzt um Psychosomatik und insbesondere auch um den „Novemberblues“. Wie bei dieser Veranstaltungsreihe üblich, referieren wieder ein Akut- und ein Rehamediziner: Zunächst spricht Dr. Bernd Gramich, Chefarzt des Diakonie-Klinikums Stuttgart, und anschließend referiert Privatdozent Dr. Peter Leiberich, Chefarzt der Rosentrittklinik Bad Rappenau. Der Eintritt ist frei, eine Anmeldung ist nicht erforderlich. Saalöffnung ist erneut um 18.30 Uhr. Dann startet auch die begleitende Ausstellung im Foyer, an der sich neben dem VdK und dem Patienten-Forum unter anderem noch Kliniken beteiligen wollen. Vortragsbeginn ist um 19.00 Uhr.
Die nächste orthopädische Sprechstunde für Versorgungsberechtigte nach dem Bundesversorgungsgesetz, Soldatenversorgungsgesetz und anderen Gesetzen des sozialen Entschädigungsrechtes findet statt im Landratsamt Heilbronn (Versorgungsamt), Lerchenstraße 40, Tel. 07131/994-7271, Frau Müller, am **Dienstag, 10.11.2015 von 9.00 bis 11.00 Uhr.**Versorgungsberechtigte, die zu den Sprechstunden kommen wollen, reichen ihre Anträge rechtzeitig beim Versorgungsamt Heilbronn ein, damit deren Akten am Sprechtag bereitgestellt sind.
Peter Schumacher, Vorsitzender

**Im Verein ist Sport am schönsten...**
**Mach mit!**

## Chorgemeinschaft Langenbeutingen

**Chorkonzert mit Band**
Der Chor Grenzenlos gibt am 14. November unter der Leitung von Sonja Wageblast-Türmer ein Konzert in der Langenbeutinger Talhalle. Die rund 40 Sängerinnen und Sänger freuen sich darauf, ein abwechslungsreiches Programm mit einem Mix aus Pop und Rock zu präsentieren. Dabei werden sie von Nadine Dorsch (Klavier), Martin Hartung (Bass), Roland Wilder (E-Gitarre) und Christoph Beck (Schlagzeug) begleitet. Populäre Songs, wie beispielsweise „Haus am See“, „A Whiter Shade of Pale“, „Bohemian Rhapsody“, „Perfekte Welle“ und ein peppiges Medley von Bon Jovi stehen auf dem Programm. Beginn der Veranstaltung ist um 19.30 Uhr. Der Saal wird bereits um 18.30 Uhr geöffnet.
Vorverkaufsstellen: Dorfladen und Volksbank Hohenlohe in Langenbeutingen, Getränkemarkt Wörbach und Blumen-Kronmüller in Brettach.
Erwachsene: 8,- € , Schüler und Studenten: 6,- €, an der Abendkasse jeweils 2,- € mehr.
e.r.

## Schwäbischer Albverein e.V. OG Neuenstadt

Liebe Wanderfreunde,
**zur herbstlichen Dienstagswanderung am 10. November durch die Weinberge bei Eschenau und Affaltrach laden Brigitte und Gerhard Kreß herzlich ein.**
Mit gutem Schuhwerk beträgt die Wanderstrecke ca. 10 km, Wanderzeit 2,5 Stunden und der Höhenunterschied liegt bei ca. 100 m. Gäste sind natürlich wie immer herzlich willkommen, ebenso ist gutes Wanderwetter und eine Schlusseinkehr eingeplant.
**Treffpunkt um 13.00 Uhr Aldi-Parkplatz in Neuenstadt,** wir fahren in Fahrgemeinschaften zum Zielparkplatz beim Friedhof Eschenau, Start der Wanderung um 13.30 Uhr. GeWa

## KKS Schützenverein Stein

**Trainingszeiten**
Mittwoch ab 18.30 Uhr
Sonntag ab 9.30 Uhr
**Jugendtraining**
Für Jugendliche ab 12 Jahren. Jetzt auch mit hochmoderner SCATT-Anlage für Jungschützen ab 10 Jahren.
Es ist jederzeit ein Neueinstieg möglich.
Freitag ab 19.00 Uhr
www.kks-stein.de

## Freundeskreis Kochertal

Wir sind eine Selbsthilfegruppe von Suchtkranken und Angehörigen und helfen uns gegenseitig aus der Sucht - überwiegend der Alkoholabhängigkeit - heraus.
In der Gruppe lernt jeder, dass er mit seinem Problem nicht alleine dasteht, sondern dass er es mit vielen anderen teilt. Es tut gut, dieses Gefühl der Zusammengehörigkeit zu erleben und sich mit Gleichgesinnten in einem geschützten Rahmen auszutauschen.
Der Freundeskreis Kochertal trifft sich jeden 2. Donnerstagabend **im CVJM-Haus in Hardthausen-Kochersteinsfeld,** Gartenweg 9. Unser nächstes Treffen ist am **12.11.2015 um 20.00 Uhr.**
Wenn Sie als Betroffene(r) oder Angehörige(r) Hilfe annehmen möchten, wenden Sie sich bitte **jederzeit** vertrauensvoll an uns (Werner und Bettina Broselge, Tel. 07139/1718).
Der Freundeskreis Kochertal gehört zum Landesverband der Freundeskreise für Suchtkrankenhilfe Württemberg e.V. Im Internet finden Sie uns unter www.freundeskreise-sucht-wuerttemberg.de.

## TTC Gochsen

**Samstag 7.11.2015**
14.00 Uhr, SG Gundelsheim - Mädchen
Wir wünschen der Mannschaft viel Erfolg.

## Technisches Hilfswerk Ortsverband Widdern

Kontaktadresse: Ortsverband Widdern, Kiesstraße 8, 74259 Widdern, Telefon 06298/95040, Telefax 06298/95047
info@thwwiddern.de
Mi 11.11.2015, 19.00 Uhr: Technischer Dienst
Weitere Informationen über das THW unter: www.THW.de oder www.thwwiddern.de

## Verein zur Förderung der Waldorfpädagogik e.V.

**Ergebnis außerordentliche Mitgliederversammlung**
Am 28.10.2015 fand eine außerordenliche Mitgliederversammlung statt.
Die Vereinsmitglieder haben beraten und beschlossen, dass dem gestellten Antrag stattgegeben wird.
Und somit hat der Verein seine Satzung erweitert, um auch eine Waldorfschule gründen und betreiben zu können.
Am Dienstag, 17.11.2015 findet der erste Infoabend ausgehend von der Elterninitative statt. Alle Interessierten sind herzlich eingeladen. Beginn ist um 20.00 Uhr im alten Schulhaus in Bittelbronn.

## Senioren

Am Mittwoch, 4. November wandern wir von Langenbeutingen nach Brettach. In der Museumsmühle werden wir an einer Führung teilnehmen (1,5 Std.). Wir treffen uns zur Abfahrt um 13.30 Uhr am Kindergarten in Bitzfeld. Gäste sind herzlich willkommen.
Nähere Infos bei Otto Straub, Tel. 07946/8876 oder Franz Waldinger, Tel. 07946/2640.

# Sonstige Bekanntmachungen

## Hospizdienst Neuenstadt

Liebe Interessierte an der Hospiz-Arbeit!
Für November 2015 haben wir für Sie wieder zwei Abende vorbereitet, zu denen wir Sie ganz herzlich einladen.
Am **Freitag, 13. November 2015 um 19.30 Uhr wird Herr Dieter Karotsch vom ZfP Weinsberg** uns Einblicke und Hilfestellungen geben zum Thema „**Wenn die Seele Trauer trägt - Pflege depressiver Menschen im Alter“.**
Antriebslosigkeit, Niedergeschlagenheit, Interessensverlust, Angst - das sind typische Symptome einer Depression. Besonders bei älteren, pflegebedürftigen Menschen ist diese psychische Erkrankung keine Seltenheit.
Der Verlust nahestehender Personen, nachlassende soziale Kontakte, Krankheiten und mangelnde Selbstständigkeit belasten die Seele. Die Pflege und Versorgung eines depressiven Menschen bedeutet

eine ganz besondere Herausforderung - für die tägliche Betreuung und auch für die eigene Psyche.
Die Pflege depressiver Menschen ist für die Pflegenden meist sehr belastend, denn die Hoffnungslosigkeit der Betroffenen schlägt auch ihnen häufig aufs Gemüt. Darüberhinaus können auch bei den alltäglichen Aktivitäten Probleme aufgrund der Erkrankung auftreten.
Unterstützung ist, je nach Ausgeprägtheit dieser Situation, für die einzelnen Lebensaktivitäten teilweise nötig, oder sie müssen, zumindest zeitweilig, ganz ersetzt werden.
Der zweite Abend am **Freitag, 20. November 2015 um 19.30 Uhr** steht unter der Überschrift:
**Wenn Dunkles aus der Seele quillt - Erfahrungen aus Krieg und Unglück - Wiederkehr beim Sterben?**
„Die Seele ist ein Eisberg" meinte der berühmte Sigmund Freud.
In den Tiefenschichten unserer Psyche werden traumatische Erfahrungen von Krieg, Streit, Katastrophen, Ängsten, Verlassenheit abgespeichert. Manche von uns waren dem allem als Kinder hilflos ausgeliefert.
In den Nachkriegsjahren ging es nur um Wiederaufbau. Das Verdrängte verschwand und taucht bei vielen älteren Menschen im Prozess des Sterbens in Form von Unruhe, Angst, Panikgefühlen etc. wieder auf.
Wie gehen wir damit um in der Begleitung Sterbender oder bei uns selbst?
Zu diesem Abend haben wir **Herrn Martin Klumpp, Mitbegründer des Hospizes in Stuttgart und Prälat i.R.** als Fachmann eingeladen.
**Beide Abende sind im katholischen Gemeindehaus in Neuenstadt, Öhringer Straße 16.**
Der Eintritt ist frei. Wir freuen uns auf Ihr Kommen.

## Neue Eltern-Baby-Gruppe (ElBa) in Bad Friedrichshall

Am 17. November 2015, 15.30 - 17.00 Uhr beginnt beim DRK-OV Bad Friedrichshall, Schlossplatz Kochendorf eine neue Eltern-Baby-Gruppe unter der Leitung von Birgit Frank.
Die Gruppe ist für Eltern mit Babys gedacht, die von August bis Mitte September 2015 geboren wurden.
Auf dem Programm stehen Themen wie die Ernährung des Kindes, die Entwicklung des Babys und der Alltag mit dem Baby.
Wichtige Elemente sind außerdem viel Spiel, Spaß, Bewegung und Kommunikation für Babys und Eltern.
Ein Kursblock (10 Termine) kostet 70,- €.
Wir freuen uns über Ihre Anfrage oder Anmeldung unter Tel. 07131/6236-24 oder bei der Kursleiterin Birgit Frank, Tel. 07136/3885.

## Handwerkskammer Heilbronn-Franken

**Workshop für Existenzgründer**
Wie erstellen Existenzgründer und Betriebsübernehmer ein überzeugendes Unternehmenskonzept? Diese Frage beantworten die Unternehmensberater der Handwerkskammer Heilbronn-Franken beim **Gründer-Workshop** am Dienstag, **3. November in Heilbronn**, am **10. November in Schwäbisch Hall** sowie am **17. November in Tauberbischofsheim** jeweils **um 17.00 Uhr**.
**Seminarunterlagen**
Jeder Teilnehmer erhält Seminarunterlagen sowie ein Teilnahmezertifikat. Der Workshop ist kostenlos.
**Anmeldung**
Eine Anmeldung ist erforderlich. Nähere Informationen gibt es bei Beate Hönnige (Heilbronn), Telefon 07131/791-171, Andreas Weinreich (Schwäbisch Hall), Telefon 0791/97107-12 und Paul Mendel (Tauberbischofsheim), Telefon 09341/9251-20 von der Handwerkskammer Heilbronn-Franken.

## Mit Reinhold Gall in den Landtag

Am Freitag, 27. November 2015, lädt der Heilbronner SPD-Landtagsabgeordnete und Landesinnenminister Reinhold Gall alle Interessierten recht herzlich zu einer Fahrt in den Stuttgarter Landtag ein.
Interessierte können sich im Abgeordnetenbüro Gall/Hinderer telefonisch unter 07131/8987141 anmelden. Der Landtagsbesuch wird aus dem Etat für politische Bildung finanziert und ist kostenlos.

## Landratsamt Heilbronn

**Sachkundelehrgang**
Anwender und Abgeber von Pflanzenschutzmitteln müssen seit 2013 an Fortbildungen zur Sachkunde im Pflanzenschutz teilnehmen. Das Landratsamt bietet zu diesem Zweck in der Fachschule für Landwirtschaft Heilbronn, Frankfurter Straße 67, Fortbildungsveranstaltungen an. Die nächsten Termine: 24., 25., 26. November, 2., 3., 4. Dezember. Anmeldungen sind erforderlich.
Anmeldungen und weitere Infos unter Tel. 07131/994-7341oder -7342, per E-Mail: landwirtschaftsamt@landratsamt-heilbronn.de
**Lebensmittelkennzeichnung in der Direktvermarktung**
Die neue EU-Lebensmittelinformationsverordnung verlangt eine umfassende Kennzeichnung für verpackte und offen angebotene Lebensmittel. Diese Vorschriften gelten auch in der Direktvermarktung. Zu diesem Thema bietet das Landwirtschaftsamt am 11. November von 14.00 bis 17.00 Uhr in der Fachschule für Landwirtschaft Heilbronn, Frankfurter Straße 67 für einen Teilnehmerbeitrag von 12 Euro einen Vortrag an, in dem die wichtigsten Neuerungen (Allergenkennzeichnung) vorgestellt und Fragen der Teilnehmer beantwortet werden.
Referentin ist die Lebensmitteltechnikerin und Lebensmittelkontrolleurin Marlies Eberhardt. Die Veranstaltung umfasst auch die Wiederholungsbelehrung zur Lebensmittelhygiene und nach Infektionsschutzgesetz.
Telefonische Anmeldung unter 07131/994-7341, Fax 07131/994-7369, per E-Mail:
landwirtschaftsamt@landratsamt-heilbronn.de

## Agentur für Arbeit Heilbronn

**Bewerben - gewusst wie**
**Informationsveranstaltungen der Arbeitsagentur Heilbronn**
Wer in der Arbeitswelt erfolgreich sein will, muss seine Fertigkeiten und Kenntnisse überzeugend darstellen. Dies gilt besonders für die Bewerbung. Je größer die Konkurrenz um einen Arbeitsplatz ist, desto überzeugender muss eine Bewerbung sein. Aber wie sieht die optimale Bewerbung aus?
Diese und weitere Fragen beantworten Informationsveranstaltungen der Agentur für Arbeit Heilbronn, Rosenbergstraße 50.
Die nächste Veranstaltung findet am 12. November statt um 13.00 Uhr in Raum 347. Weitere Termine sind danach jeden zweiten Donnerstag.
Eine vorherige Anmeldung ist nicht erforderlich.

ANZEIGEN
helfen verkaufen!

# Malwettbewerb

für Kinder bis 12 Jahre

## Mach mit bei unserem Malwettbewerb und gewinne einen von fünf tollen Schlitten!

Im Zoo ist der Winter ausgebrochen. Es hat geschneit und nun freuen sich die Tiere über das bezaubernde Winterwunderland. Male uns doch ein Bild vom Winter im Zoo – zeige uns, wie die Tiere ihr Winterwunderland erleben und was sie dort alles anstellen.

**Sende uns dein Bild bis zum 06.12.2015 an folgende Adresse:**

Nussbaum Medien St. Leon-Rot GmbH & Co. KG,
Julia Dörr, Opelstr. 29, 68789 St. Leon-Rot.

Bitte vergiss nicht, deinen Namen, deine Adresse, deine Telefonnummer und dein Alter auf die Rückseite des Bildes zu schreiben. Gerne nehmen wir dein Motiv auch per E-Mail unter julia.doerr@nussbaum-medien.de entgegen. Alle eingereichten Bilder werden in einer Bildergalerie auf www.lokalmatador.de veröffentlicht. Möglicherweise wird dein Bild sogar in unserem Weihnachtsgrußteil in der letzten Ausgabe des Jahres gedruckt.

**Wir wünschen euch viel Spaß und ganz viel Glück!**

**Nussbaum Medien St. Leon-Rot GmbH & Co. KG** · Opelstr. 29 · 68789 St. Leon-Rot · Tel. 06227 873-0 · www.nussbaum-slr.de · www.lokalmatador.de
**Nussbaum Medien Bad Friedrichshall GmbH & Co. KG** · Seelachstraße 2 · 74177 Bad Friedrichshall ·Tel. 07136 9503-0 · www.nussbaum-bfh.de
**Druckerei Stein GmbH** · Kirchenstraße 10 · 74906 Bad Rappenau · Tel. 07264 4032 · www.druckerei-stein.de

NUSSBAUM MEDIEN

# BAUEN, RENOVIEREN, EINRICHTEN

Individuell... anders... wir begeistern für mehr Lebensqualität !
Ein schönes Stück Zuhause
rath
„Wir erfüllen Lebens(t)räume zum Wohlfühlen..."
Metallbau Rath GmbH
Raiffeisenstraße 18
74906 Bad Rappenau
Tel. 07264/9170-0
info@metallbau-rath.de
www.metallbau-rath.de
SCHÜCO
AUSSTELLUNG täglich Mo.-Sa. geöffnet
Wintergärten Terrassendächer & Co. Haustüren Service

WECO-GAS
74889 Sinsheim GmbH
Gratis schnell sauber preiswert
Info vor Ort / Preisanfragen: 07261 - 12337
Flüssiggas für Tanks
Tankanlagen/Tanktausch
zu günstigen Preisen
Prüf. u. Wartungsservice
www.weco-gas.de
Autogas / LPG supergünstig tanken
> Sinsheim: Nähe BAB Ausfahrt West
> Ravenberg: direkt neben MC Donald´s

Immer aktuell ... Nachrichtenblatt

Foto: djd/www.kachelofenwelt.de

## Alte Öfen raus – energieeffiziente Holzfeuerung rein

(djd). Ein moderner Kachelofen, Heizkamin oder Kaminofen bietet alle Möglichkeiten, ein Haus energietechnisch auf den neuesten Stand zu bringen, Heizkosten zu senken, Klima und Ressourcen zu schonen und den Wert der Immobilie zu steigern. Generell gelten ab 2015 für neue und für alte Holzfeuerstätten strengere Regeln für den Ausstoß von Staub und Kohlenmonoxid. Für eine Nachrüstung, einen Austausch oder eine Neuinstallation eines holzbefeuerten Heizsystems ist der Kachelofen- und Luftheizungsbauer der qualifizierte Ansprechpartner. Er berücksichtigt Umwelt-, Sicherheits-, Gesetzes- und Bau-Vorschriften und stimmt das Ofensystem optimal auf den Wärmebedarf ab. So lässt sich zum Beispiel ein Kachelofen, Heizkamin oder Kaminofen mit Wasserwärmetauscher gut mit allen anderen Heizsystemen über einen zentralen Wärmespeicher beziehungsweise Pufferspeicher vernetzen – auch mit einer solarthermischen Anlage auf dem Dach.

Foto: djd/Villeroy & Boch/Deutsche Fliese/Codex

## Fliesen im XXL-Format liegen im Trend

(djd/red). Größer ist schöner. Zumindest wenn es um die Bodengestaltung mit keramischen Fliesen und Naturstein geht. „Vor wenigen Jahren noch galten Fliesen mit einem Maß von mehr als 30 mal 30 Zentimetern als Großformat. Heute sind derartige und noch größere Formate zum Standard geworden, sowohl im Neubau als auch bei der Modernisierung", sagt Martin Blömer vom Verbraucherportal Ratgeberzentrale.de. Der Grund für den Trend zu mehr Größe: Bodenflächen wirken damit repräsentativer und hochwertiger, der Anteil der Fugen verringere sich zugleich. Doch die XXL-Fliesen sind nicht ohne Tücken – die Großformate erfordern viel Erfahrung und ein besonders präzises Arbeiten. Sonst leidet am Ende der edle Eindruck, den der Boden vermitteln soll, sagt Bodenexperte Dirk Duda, Anwendungstechniker bei Codex: „Schon leichte Unebenheiten in der Unterkonstruktion, die bei kleineren Fliesen gar nicht auffallen würden, können das Bild bei Großformaten empfindlich beeinträchtigen – von weiteren Problemen wie etwa auftretenden Spannungen und einer Rissbildung ganz zu schweigen." Eine optimale Untergrundvorbereitung und geeignete Verlegematerialien seien für das Ergebnis besonders wichtig. Wer Ärger oder ein lästiges Nachbessern vermeiden möchte, sollte besser gleich erfahrene Handwerksbetriebe beauftragen.

# BAUEN, RENOVIEREN, EINRICHTEN

Anzeige

### Holz trifft Hightech

## Die neue Liga der Echtholzböden

Mit dem Hightech-Echtholzboden »Lindura« präsentiert die Premiummarke MEISTER eine völlig neue Dimension in Sachen Strapazierfähigkeit und Eindruck-Unempfindlichkeit. Das Geheimnis der Weltneuheit Lindura ist die »Verschmelzung« von Echtholzdeckschichten mit der innovativen »Wood-Powder-Technologie«. Durch einen speziellen Prozess dringt das feine, natürliche Wood-Powder-Gemisch unter Druck und Hitze in jede Pore des Holzes ein und bietet so die besten Voraussetzungen für eine dauerhafte Verbindung. Das Ergebnis sind lebhafte bis rustikale Landhausdielen in einem einzigartig feinen Used-Look. Die Lindura-Holzboden-Kollektion HD 300 von MEISTER zeigt sich mit großformatigen Dielen in Längen von 2,20 und 2,60 Metern. Betont rustikale Optiken mit großen Astlöchern und Rissen sind Merkmal dieser strapazierfähigen Böden, die sich in zehn charakterstarken Oberflächen mit zwei Lärche- und acht Eiche-Varianten präsentieren. »Solch markante Oberflächenstrukturen wären auf herkömmlichen Holzböden nur schwer realisierbar«, erklärt Michael Baier vom HolzLand Neckarmühlbach. »Die Wood-Powder-Anteile stabilisieren die Deckschicht der Dielen und erzeugen zusätzlich den schönen Effekt dunkler Spachtelstellen. Und das Beste: Unseren Kunden können wir diese großformatigen Dielen zu einem sehr attraktiven Preis anbieten.«

Hochwertige, sorgfältig ausgewählte Materialien, die einfache Verlegung durch das patentierte Klicksystem und die geringe Aufbauhöhe von 11 mm sind nur einige Vorteile, die Lindura zur willkommenen Bereicherung für eine moderne Fußbodengestaltung machen. MEISTER-Produkte sind ausschließlich im Fachhandel erhältlich. Beim HolzLand Neckarmühlbach gibt es die aktuellen MEISTER-Holzböden - inklusive kompetenter Beratung und verlässlichem Kundenservice.

Da beim HolzLand Neckarmühlbach die Kundenzufriedenheit an vorderster Stelle steht, gibt es im Neckartal darüber hinaus Bodenbeläge für jeden Geschmack, Stil und auch Geldbeutel. „Was unsere Kunden immer wieder begeistert, ist die schier überwältigende Zahl der Bodenausführungen, die ein Baumarkt in aller Regel nicht einmal annähernd bieten kann. Außerdem finden die Kunden die Ausstellung mit vielen verlegten Musterböden sehr hilfreich bei der Entscheidung für einen Fußboden. Und dass unsere Mitarbeiter stets einen guten Tipp parat haben, ob zum Stil, zur Verlegung oder zur Pflege, das ist schon über die Grenzen des Neckartals hinaus bekannt und wird von allen sehr geschätzt“, freut sich Michael Baier. Generell verfolgt der inhabergeführte Holzfachhandel in Neckarmühlbach den Ansatz eines „Rundum-Sorglos-Services“. So werden große Auswahl und Beratungskompetenz ergänzt durch die erfahrenene hauseigenene Schreinerei, die die angebotenen Böden auch gerne professionell verlegt.

Weitere Infos und unverbindliche Beratung erhalten Sie direkt im HolzLand Neckarmühlbach oder auch im Internet unter: www.holzcenter.de

HolzLand Neckarmühlbach
Heinsheimer Str. 3
74855 Neckarmühlbach

**Hier finden Sie einige Musteranzeigen für Ihre Angebote im Weihnachtseinkaufsbummel als Beispiel:**

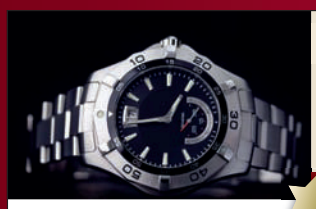

**Herren-Armbanduhr**

Hier könnte ein kurzer Beschreibungstext Ihres Produktes stehen.

schon ab 199 €

**Mustermann GmbH**
Musterstr. 12 · 12345 Musterhausen · Tel. 12345 6789 · info@muster.de
**Besuchen Sie unseren Online-Shop unter www.mustermann-shop.de**

**Exklusives Wein-Set**

Hier könnte ein kurzer Beschreibungstext Ihres Produktes stehen, der das Interesse des Lesers weckt.

5 Fl. hochwertiger Wein 49,– €

**Weingut Mustermann**
Musterstraße 12 · 12345 Musterhausen · Telefon 12345 6789
info@muster.de · **www.mustermann-shop.de**

**Gutscheine für eine Aloe-Vera-Behandlung**

Hier könnte ein kurzer Beschreibungstext Ihres Produktes stehen, der das Interesse des Lesers weckt und Lust auf mehr macht.

1/2 Stunde schon ab 29 €

**Mustermann Spa & Wellness**
Musterstr. 12 · 12345 Musterhausen · Tel. 06227 123456
info@muster.de · **www.mustermann-shop.de**

Die Anzeigen sind verkleinert dargestellt.

**Buchbare Rubriken innerhalb des Kollektivs Weihnachtseinkaufsbummel:**

- Beauty & Wellness
- Blumen
- Bücher, CDs, DVDs
- Dies & Das
- Essen & Genießen
- Events
- Freude schenken
- Gesundheit
- Haushalt
- Mode & Accessoires
- Reisen
- Spielwaren
- Sport & Freizeit
- Technik & Unterhaltung
- Uhren & Schmuck
- Weihnachtsdeko
- Wohnen

# WEIHNACHTS-EINKAUFSBUMMEL

## KW 46 | 47 | 48 | 49 | 50 | 51

*Liebe Anzeigenkunden,*

mit raschen Schritten nähern wir uns der Vorweihnachtszeit. Für viele von Ihnen ist diese mit den wichtigsten Umsätzen des Jahres verbunden.

Um Ihren Kunden die Suche nach originellen, hochwertigen oder auch ausgefallenen Weihnachtsgeschenken zu ermöglichen, haben wir Sonderseiten zum Thema **„Weihnachtseinkaufsbummel"** eingeplant.

Diese erscheinen in den Kalenderwochen **46, 47, 48, 49, 50 und 51.**

Gerne bieten wir Ihnen auch Musteranzeigen für produktbezogene Werbung an.


NUSSBAUM MEDIEN

**Nussbaum Medien Bad Friedrichshall GmbH & Co. KG**
Seelachstraße 2 · 74177 Bad Friedrichshall · Tel. 07136 9503-0 · friedrichshall@nussbaum-medien.de · www.nussbaum-bfh.de

# WEIHNACHTS- UND NEUJAHRS-GRÜSSE KW 52

Die **Weihnachts- und Neujahrsgrüße 2015/2016** erscheinen in einer speziellen Weihnachtsausgabe in Kalenderwochen 52.

In dieser Ausgabe dreht sich alles rund um Weihnachten und den Jahreswechsel.

Hier können Sie Ihren Kunden für die Zusammenarbeit im vergangenen Jahr danken und alles Neue für das kommende Jahr ankündigen.

**Eine Musterkollektion** für Weihnachts- und Neujahrsgrüße finden Sie auf www.lokalmatador.de
WebCode: weihnachten1000
sowie auf www.nussbaum-bfh.de.

Der **Anzeigenschluss** für diese Sonderseiten ist am Donnerstag, 03.12.2015.

**Hier finden Sie einige Musteranzeigen für Ihre Weihnachts- und Neujahrsgrüße als Beispiel:**

**WHN 1516,** 4-spaltig, 65 mm

**WHN 1525,** 2-spaltig, 80 mm

**WHN 1502,** 2-spaltig, 130 mm

Die Anzeigen sind verkleinert dargestellt.

Bei Rückfragen stehen wir Ihnen gerne zur Verfügung.
**Tel. 07136 9503-0 • Fax 07136 9503-99 • friedrichshall@nussbaum-medien.de**

FÜR ERINNERUNGEN MIT STIL

MAURER
GRABMALE

EINE DER GRÖSSTEN UND SCHÖNSTEN GRABMALAUSSTELLUNGEN BADEN-WÜRTTEMBERGS

- Fachmännische und persönliche Beratung.
- Qualitativ hochwertige und erstklassige Arbeiten.
- Schöne, individuelle Grabmale nach Kundenwunsch und zu günstigen Festpreisen.
- Lieferung und Aufstellung auf allen Friedhöfen in ganz Baden Württemberg ohne Mehrpreis!

Salinenstraße 31 · 74177 Bad Friedrichshall
Tel. 0 71 36/95 96-0 · **www.maurer-grabmale.de**

**Badsanierung vom Profi**
Gut gelaunt in den Tag, beginnt schon morgens im Bad! Lassen Sie Ihre Wünsche wahr werden.
Komplettbadrenovierung zum Festpreis.
Rund ums Haus
**Tel. 07136 968790 • www.ruh-gmbh.com**
Salinenstraße 34 in 74177 Bad Friedrichshall

## IMMOBILIEN

**WERBEFLÄCHEN GESUCHT** gegen Bezahlung
polsterwelt OBEREISESHEIM
Wir suchen verkehrsgünstige Standorte (z.B. Zaun, Grünfläche) für Werbeschilder ca. 100 x 50 cm.
www.polsterwelt-obereisesheim.de
**Tel. 0 71 32 / 3 40 69 29**

**Für Vorwerk- und Electrolux-Besitzer !**
**Staubbeutel, Zubehör, Reparaturen**
**mistervac®, Heilbronner Str. 13, Gundelsheim**
**06269 428860 oder 0172 6488581**
**Montag - Freitag 9.00 bis 16.00 Uhr - keine Werksvertretung -**
**NEU !!!! Filtertüten für Miele, Bosch, Siemens, Privileg und viele andere Staubsauger !!!**

Eine Anzeige in Ihrem Mitteilungsblatt ist die ideale Art um **Danke** zu sagen

Hier könnte Ihre Anzeige stehen

NUSSBAUM MEDIEN

# Vollverteilung

## des Mitteilungsblattes der Gemeinde Hardthausen am 13.11.2015

Kalenderwoche 46

**Sehr geehrte Leserinnen und Leser,**

die nächste Ausgabe des Mitteilungsblattes der Gemeinde Hardthausen wird in Vollverteilung zugestellt, d. h. fast alle Haushalte in Hardthausen erhalten das Amtsblatt – egal, ob dieses abonniert wurde oder nicht.

Aufgrund dieser Vollverteilung ist es möglich, dass die Zustellung am Freitag, 13.11.2015, etwas später erfolgt als Sie es gewöhnt sind.
Wir bitten hierfür um Ihr Verständnis.

### Anzeigenschaltung mit höherer Reichweite

**Sehr geehrte Anzeigenkunden,**

eine Anzeigenschaltung in dieser Vollverteilungsausgabe bietet viele Vorteile. Nutzen Sie die erhöhte Reichweite für sich!

Sie erreichen 72 % mehr Haushalte als in einer regulären Woche bei einem nur 10 % höheren Anzeigenpreis.

**Wir beraten Sie gerne in allen Fragen rund um Ihre Werbemaßnahmen und freuen uns auf Ihre Kontaktaufnahme:**

07136 9503-0 | friedrichshall@nussbaum-medien.de

**Vollverteilung in Kalenderwoche 46**

### Alle Daten auf einen Blick

**Anzeigenschluss:**
Mittwoch, 11.11.2015, 10.00 Uhr

**Auflage:**
1.767 verbreitete Exemplare
anstatt 1.029 verbreitete Exemplare, dies entspricht einer **über 72 % höheren Auflage**

**Anzeigenpreis:**
0,40 € + 19 % MwSt.
(pro mm, 1-spaltig, s/w)

**Anzeigenkollektive:**
- Fit, schön & gesund
- Heimische Produkte
- Weihnachtseinkaufsbummel

**Zustellung:**
Freitag, 13.11.2015

**NUSSBAUM** *MEDIEN* **Bad Friedrichshall GmbH & Co. KG** | www.nussbaum-bfh.de

## Praxis Dr. L. Priebe

**Hauptstr. 41, Langenbrettach, Tel. 07139 452090**
zertifizierte Ultraschalldiagnostik (DEGUM)

**Praxis geschlossen**
**vom 9. Nov. bis einschl. 13. Nov. 2015**

***Vertretung:***
*alle anwesenden Kollegen in Langenbeutingen/Bretzfeld*

## ADVENTSAUSSTELLUNG

Freitag, 6. u. Samstag, 7. Nov., 9.00 bis 17.00 Uhr
Sonntag, 8. Nov., 15.00 bis 17.00 Uhr

**Roßbachweg 5 in Neuenstadt-Bürg**
Bärbel Bertsch „naturbewusst"
www.naturbewusst.com

*Wir sorgen für Ordnung im Garten - und das seit über 30 Jahren*

## R. Selle GmbH

Am Mühlrain 4 · 74172 Neckarsulm
Telefon 07132/7474
Fax 07132/922098
Mail: info@rselle-gmbh.de
www.rselle-gmbh.de

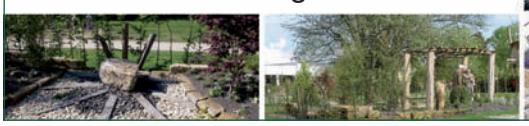

## Garnituren, Eckbänke, Stühle etc.

**aufarbeiten und neu beziehen**
**mit preisgünstigen Qualitätsstoffen**
**neueste Stoffe mit Fleckschutzgarantie**
**direkt vom Hersteller**

Unverbindliche Beratung **auch** nach Feierabend und samstags

**Polsterwerkstätte Dieter Rehn, Tel. 07131 485848**

## KÜFFNER Automobile

*... das etwas andere Autohaus*

**MERCEDES - VW - AUDI**
**zu etwas anderen Preisen!**
**WERKS-, JAHRES- UND GEPFLEGTE GEBRAUCHTWAGEN**

24 Std. Besichtigungsmöglichkeit!

TÜV + Serviceleistungen

**Wir freuen uns auf Ihren Besuch!**

**KÜFFNER AUTOMOBILE**
74626 Schwabbach · Maybachstr. 25
Tel. 07946 / 7021 · Fax 07946 / 7000
www.kueffner-automobile.de

*Wo´s prima schmeckt!*

## Hofmetzgerei MEISTER

**Seehof 1 · 74626 WALDBACH**

**ANGEBOT**
**für Samstag, 7.11.2015 und**
**Mittwoch, 11.11.2015**

| | | |
|---|---|---|
| **Schweinehals** | kg | **7,50 €** |
| **Schweineschnitzel** | kg | **6,50 €** |
| **Siedfleisch** | kg | **6,00 €** |
| weiße **Presswurst** | kg | **6,00 €** |
| **Saitenwurst** und **Debrecziner** | kg | **8,00 €** |
| **Fleischkäse** alle Sorten | kg | **7,50 €** |
| **Lachsschinken** | kg | **11,50 €** |

***Fleisch- und Wurstwaren***
***aus eigener Schlachtung und Produktion***

**Hofmetzgerei Meister KG**
Seehof 1 - 74626 Bretzfeld-Waldbach
E-Mail:info@hofmetzgerei-meister.de

**Öffnungszeiten:**
Mi. von 14.00 bis 18.00 Uhr
Sa. von 8.00 bis 12.00 Uhr

**Telefon 0177 4974470**

www.paritaet-hn.de

## Essen auf Rädern

*wie selbst gekocht*

DER PARITÄTISCHE
Pflege- und Sozialdienste GmbH Heilbronn

Kostenfreie Servicenummer
**0800 40 50 200**

## Sportgaststätte Buchsmühle Gochsen

**Zur Kirchweih am Sonntag, 8.11.2015**
**empfehlen wir**

**Wild aus dem Hardthäuser Wald**

| | |
|---|---|
| **Rehbraten** | **14,90 €** |
| **Wildschweinbraten** | **12,90 €** |

**jeweils mit Beilagen und Salat**

***Wir freuen uns auf Ihren Besuch***

**Sportgaststätte Buchsmühle**
**Hardthausen-Gochsen, Telefon 07139/2666**

**Unsere Öffnungszeiten:** Mo., Mi., Do., Fr. ab 18 Uhr,
Sonntag ab 11.00 Uhr, Di. und Sa. Ruhetag

WEINBAU Weibler

**Bauernmarkt in Siebeneich**

**Samstag, 7. und Sonntag, 8. Nov. 2015**

jeweils ab 11.00 Uhr

**- Ochs am Spieß -**

**Verschiedene bäuerliche Selbstvermarkter bieten ihre eigenen Produkte an**

In die Halle lädt ein: **Familie Rolf Weibler**

**74626 Bretzfeld-Siebeneich, Telefon 07946 2287**

---

Dorfladen Langenbeutingen eG – Wir für uns!

1 Jahr Dorfladen Langenbeutingen

**Samstag, 7.11.** von 6.30 bis 0.00 Uhr

*nach 20.00 Uhr 10 % Rabatt auf Ihren Einkauf*

Mittagessen, Kaffee & Kuchen

**Sonntag, 8.11.** Dorfladencafé ab 14.00 Uhr

Bio Lebensmittel — Waren des täglichen Bedarfs

regionale Lebensmittel

Bäckerei und Café — Filiale Hofmetzgerei Hack

Dorfladen Langenbeutingen eG - Schulstr. 10 - Tel. 07946 9486777

Friedrich Hack Lindelberg – Gutes vom Bauernhof mit eigener Schlachtung

**Jubiläumsangebot**

1 Jahr Dorfladen Langenbeutingen

**Angebot vom 2.11.2015 bis 7.11.2015**

| | | |
|---|---|---|
| **Frisches Schweinefilet** und **Schweinefilet** mit Kräutermantel | 100 g | **1,40 €** |
| **Rinderbraten** vom Hohenloher Weiderind | 100 g | **1,25 €** |
| **Gerauchte Schinkenwurst** | 100 g | **0,98 €** |
| **Feine Lyoner** | 100 g | **0,98 €** |
| **Allgäuer Bio-Emmentaler** | 100 g | **1,50 €** |

**Frische Hähnchen und Puten aus bäuerlicher Aufzucht**

*Kommen Sie auf den Lindelberg-Geschmack!*

**Hofmetzgerei Hack 74243 Langenbeutingen**
Bössingerstraße 1 · Tel. 07946 9486778
Fax 9486779

**Hofmetzgerei Hack Lindelberg**
74629 Windischenbach · Tel. 07946 1639
Fax 3322 · **Mi 9-13, Fr 9-18, Sa 8-14 Uhr**

**www.hofmetzgerei-hack.de**

*Mit Werbung zum Erfolg*

**Wir feiern 140 Jahre Müllers!**

**20% auf alles!***

*auf alle reguläre Ware verlängert bis Mittwoch, den 11. November 2015

**EXTRA:**
**Mega Schnäppchen im Zelt!**
**30% - 70%**

Mo-Fr 9-12 I 14-18.30
Sa 9-13 Uhr
www.muellerswelt.de

Müllers!®
Oedheim am Marktplatz

CAMP DAVID · rich&royal · KEY LARGO · OPUS · Marc O'Polo ...